

# F.C. Barcelona - Inmobanco Madrid 125-93

(62-41, 63-52)

Copa del Rey 1982-1983. Final

Arbitros: Antonio Ballesteros Bonilla (ESP), Sebastián Ollero Campoy (ESP)

Pabellón Municipal de los Deportes Palencia, Castilla y León jue. 28 abr. 1983

Espectadores: 4.000

Duración: 09.40

Team/Mins	10'	20'	30'	40'	50'	60'	70'	80'	OT
F.C. Barcelona	32	62	89	125					
Inmobanco Madrid	20	41	65	93					

F.C. Barcelona		2 Puntos				3 Puntos			Tiros De		Tiros Libres		Rebotes			Faltas			Tapas						
Antonio Serra Illas	Min	Pts	C/I	%	Dnk	C/I	%	C/I	%	C/I	%	O	D	T	F	FA	RB	Pe	AS	For	Ag	Val	OE	P/M	+/-
4 Santillana Luis Miguel	6:47	4	2/3	66,67	0	0/0	0	2/3	66,67	0/0	0	0	1	1	2	1	0	1	1	0	0	3	1,00	0,59	6
5 Costa Joaquín	15:53	8	4/7	57,14	0	0/0	0	4/7	57,14	0/0	0	1	0	1	3	1	0	0	0	0	0	4	1,14	0,50	14
*6 Sibilio Cándido Antonio	31:08	19	8/15	53,33	1	0/0	0	8/15	53,33	3/8	37,5	1	0	1	3	4	1	4	6	1	0	13	0,83	0,61	26
*7 Solozábal Ignacio	24:07	9	2/4	50	0	0/0	0	2/4	50	5/6	83,33	1	2	3	4	4	2	2	4	0	0	13	1,00	0,37	18
8 Flores Manuel(C)	6:47	2	1/2	50	0	0/0	0	1/2	50	0/0	0	0	1	1	1	0	0	1	0	0	1	-1	0,67	0,30	6
9 Ansa Pedro	8:52	8	3/4	75	0	0/0	0	3/4	75	2/6	33,33	0	0	0	3	3	0	0	1	1	0	5	1,14	0,90	6
*10 Starks Marcelous	37:41	24	11/15	73,33	0	0/0	0	11/15	73,33	2/2	100	9	8	17	4	4	0	3	6	1	1	40	1,26	0,64	29
*11 de la Cruz Juan Domingo	35:32	21	10/17	58,82	2	0/0	0	10/17	58,82	1/1	100	1	7	8	0	2	2	1	3	3	0	31	1,14	0,59	28
12 Vecina Rafael	N/J	.	./.	.	0	./.	.	./.	.	./.	.	.	.	.	.	.	.	.	.	.	.	0	.	.	.
*15 San Epifanio Juan Antonio	33:13	30	14/19	73,68	0	0/0	0	14/19	73,68	2/2	100	0	5	5	3	3	3	1	6	1	1	38	1,43	0,90	26
Equipo/Entrenador												2	3	5	0			0							
Totales	200:00	125	55/86	64	3	0/0	0	55/86	64	15/25	60	15	27	42	23	22	8	13	27	7	3	151	1,12	0,63	32
Period 1	100:00	62	29/44	65,91	1	0/0	0	29/44	65,91	4/7	57,14	7	14	21	10	7	6	8	15	3	2	76	1,12	0,62	21
Period 2	100:00	63	26/42	61,9	2	0/0	0	26/42	61,9	11/18	61,11	8	13	21	13	15	2	5	12	4	1	75	1,13	0,63	11

AS/PE	ST/TO	PF/FD
2,08	0,62	1,05

Off. Rebs./Mssed Shots 48%  
Def. Rebs./Opp. Mssed 60%  
Tot. Rebs. / All Rebs 51%

Iniciales					
Pts	Pts%	TC%	Rb	Rb%	Min%
103	82,40	64,3	34	91,9	80,8

Banco					
Pts	Pts%	TC%	Rb	Rb%	Min%
22	17,6	62,5	3	8,1	19,2

Pts de Pérdidas 31  
Pts Contra Ataque 33  
Punto de segunda chance 20  
Pts en la Pintura 76

Club Baloncesto Inmobanco		2 Puntos				3 Puntos			Tiros De		Tiros Libres		Rebotes			Faltas			Tapas						
Ignacio Pinedo Borie	Min	Pts	C/I	%	Dnk	C/I	%	C/I	%	C/I	%	O	D	T	F	FA	RB	Pe	AS	For	Ag	Val	OE	P/M	+/-
*4 Díaz José Luis	35:08	18	9/22	40,91	0	0/0	0	9/22	40,91	0/0	0	4	0	4	3	5	2	4	1	0	1	9	0,69	0,51	-28
5 Llorente Antonio	12:45	9	3/7	42,86	0	0/0	0	3/7	42,86	3/4	75	0	1	1	2	2	0	1	2	0	1	5	0,90	0,71	0
6 Mbrales Jorge Alberto	33:25	28	12/24	50	0	0/0	0	12/24	50	4/5	80	3	3	6	3	4	0	4	5	0	1	22	0,92	0,84	-20
*7 Gil Vicente	27:30	9	4/8	50	0	0/0	0	4/8	50	1/3	33,33	0	1	1	4	4	1	6	2	0	1	0	0,58	0,33	-30
*8 Galvin Joe	40:00	9	4/11	36,36	0	0/0	0	4/11	36,36	1/3	33,33	4	7	11	4	4	1	3	0	1	2	8	0,58	0,23	-32
*9 Fermosel Juan Manuel(C)	30:01	14	6/10	60	0	0/0	0	6/10	60	2/2	100	4	5	9	3	2	1	0	0	0	1	18	1,27	0,47	-24
10 Prada Luis María	9:59	4	2/2	100	0	0/0	0	2/2	100	0/0	0	1	1	2	2	2	1	1	0	1	0	7	1,33	0,40	-8
13 Sautu Luis María	N/J	.	./.	.	0	./.	.	./.	.	./.	.	.	.	.	.	.	.	.	.	.	.	0	.	.	.
*14 Beltrán José Luis	5:31	2	1/2	50	0	0/0	0	1/2	50	0/0	0	0	0	0	1	0	0	0	0	0	0	1,00	0,36	-12	
15 Gaztañaga Joseba	5:41	0	0/0	0	0	0/0	0	0/0	0	0/0	0	0	0	0	0	0	0	1	1	1	0	1	0,00	0,00	-6
Equipo/Entrenador												4	2	6	0			0							
Totales	200:00	93	41/86	48	0	0/0	0	41/86	48	11/17	65	20	20	40	22	23	6	20	11	3	7	76	0,81	0,47	-32
Period 1	100:00	41	18/39	46,15	0	0/0	0	18/39	46,15	5/7	71,43	8	9	17	7	10	5	11	4	2	3	35	0,77	0,41	-21
Period 2	100:00	52	23/47	48,94	0	0/0	0	23/47	48,94	6/10	60	12	11	23	15	13	1	9	7	1	4	41	0,85	0,52	-11

AS/PE	ST/TO	PF/FD
0,55	0,30	0,96

Off. Rebs./Mssed Shots 44%  
Def. Rebs./Opp. Mssed 65%  
Tot. Rebs. / All Rebs 49%

Iniciales					
Pts	Pts%	TC%	Rb	Rb%	Min%
52	55,91	45,3	25	73,5	69,1

Banco					
Pts	Pts%	TC%	Rb	Rb%	Min%
41	44,1	51,5	9	26,5	30,9

Pts de Pérdidas 15  
Pts Contra Ataque 16  
Punto de segunda chance 17  
Pts en la Pintura 64

# Copa del Rey 1982-1983. Final

Palabellón Municipal de los Deportes Palencia, Castilla y León jue. 28 abr. 1983 Tiempo 19:00

No Validado

Partido 27

**FCB 125-93 INM**

(62-41, 63-52)

Asistencia: 4.000

Duración: 09:40

Arbitro: Antonio Ballesteros Bonilla (ESP)

Comisionado:

Arbitros: Sebastián Ollero Campoy (ESP)

Puntuación en intervalos de 10 minutos:	FCB	1C		2C	
		32	62	89	125
	INM	20	41	65	93

**FCB - F.C. Barcelona**

No.	Nombre	MIN	Tiros de		2 Puntos		3 Puntos		Tiros Libres		Rebotes			AS	PE	RO	TA	FP	FR	+/-	Pts.
			C/I	%	C/I	%	C/I	%	C/I	%	RO	RD	TOT								
4	Santillana Luis Miguel	6:47	2/3	66,67	2/3	66,67	0/0	0	0/0	0	0	1	1	1	1	1	0	2	1	6	4
5	Costa Joaquín	15:53	4/7	57,14	4/7	57,14	0/0	0	0/0	0	1	0	1	0	0	0	3	1	14	8	
*6	Sibillo Cándido Antonio	31:08	8/15	53,33	8/15	53,33	0/0	0	3/8	37,5	1	0	1	6	4	1	1	3	4	26	19
*7	Solozábal Ignacio	24:07	2/4	50	2/4	50	0/0	0	5/6	83,33	1	2	3	4	2	2	0	4	4	18	9
8	Flores Manuel(C)	6:47	1/2	50	1/2	50	0/0	0	0/0	0	0	1	1	0	1	0	1	0	6	2	
9	Ansa Pedro	8:52	3/4	75	3/4	75	0/0	0	2/6	33,33	0	0	0	1	0	0	1	3	3	6	8
*10	Starks Marcelous	37:41	11/15	73,33	11/15	73,33	0/0	0	2/2	100	9	8	17	6	3	0	1	4	4	29	24
*11	de la Cruz Juan Domingo	35:32	10/17	58,82	10/17	58,82	0/0	0	1/1	100	1	7	8	3	1	2	3	0	2	28	21
12	Vecina Rafael	N/J																			
*15	San Epifanio Juan Antonio	33:13	14/19	73,68	14/19	73,68	0/0	0	2/2	100	0	5	5	6	1	3	1	3	3	26	30
Equipo/Entrenador												2	3	5		0		0			
Totales		200:00	55/86	64	55/86	64	0/0	0	15/25	60	15	27	42	27	13	8	7	23	22	32	125
Entrenador		Antonio Serra Illas (ESP)																			
Asistente Técnico		Joaquín Costa																			

**INM - Club Baloncesto Inmobanco**

No.	Nombre	MIN	Tiros de		2 Puntos		3 Puntos		Tiros Libres		Rebotes			AS	PE	RO	TA	FP	FR	+/-	Pts.
			C/I	%	C/I	%	C/I	%	C/I	%	RO	RD	TOT								
*4	Díaz José Luis	35:08	9/22	40,91	9/22	40,91	0/0	0	0/0	0	4	0	4	1	4	2	0	3	5	-28	18
5	Llorente Antonio	12:45	3/7	42,86	3/7	42,86	0/0	0	3/4	75	0	1	1	2	1	0	2	2	0	9	
6	Morales Jorge Alberto	33:25	12/24	50	12/24	50	0/0	0	4/5	80	3	3	6	5	4	0	3	4	-20	28	
*7	Gil Vicente	27:30	4/8	50	4/8	50	0/0	0	1/3	33,33	0	1	1	2	6	1	0	4	4	-30	9
*8	Galvín Joe	40:00	4/11	36,36	4/11	36,36	0/0	0	1/3	33,33	4	7	11	0	3	1	1	4	4	-32	9
*9	Fermosel Juan Manuel(C)	30:01	6/10	60	6/10	60	0/0	0	2/2	100	4	5	9	0	0	1	0	3	2	-24	14
10	Prada Luis María	9:59	2/2	100	2/2	100	0/0	0	0/0	0	1	1	2	0	1	1	1	2	2	-8	4
13	Sautu Luis María	N/J																			
*14	Beltrán José Luis	5:31	1/2	50	1/2	50	0/0	0	0/0	0	0	0	0	0	0	0	1	0	-12	2	
15	Gaztañaga Joseba	5:41	0/0	0	0/0	0	0/0	0	0/0	0	0	0	0	1	1	0	1	0	0	-6	0
Equipo/Entrenador												4	2	6		0		0			
Totales		200:00	41/86	48	41/86	48	0/0	0	11/17	65	20	20	40	11	20	6	3	22	23	-32	93
Entrenador		Ignacio Pinedo Borie (ESP)																			
Asistente Técnico		Pitón Pardo																			

	FCB	INM
Puntos por Pérdidas	31	15
Puntos en la Pintura	76 (38/54) 70%	64 (32/59) 54%
Puntos de Segunda Oportunidad	20	17
Pts Contra ataque	33	16
Puntos desde la Banca	22	41

	FCB	INM
Mayor Diferencia	35 (120-85)	0 ( )
Mayor puntuación de corrido	10 (14-4)	5 (35-45)
Cambios en el liderazgo	0	
Empates	1	
Tiempo liderando	39:10	00:00

Leyenda:

%	Porcentaje de Tiro	(C)	Capitán	*	Iniciadores	+/-	Más Menos
AS	Asistencias	TA	Tiros Bloqueados	N/J	No jugó	RD	Rebotes Defensivos
FR	Faltas Recibidos	C/I	Convertidos/Intentados	MIN	Minutos Jugados	No.	Número de uniforme
RO	Rebotes Ofensivos	TEx	Tiempo Extra	FP	Faltas	Pts.	Puntos
Qx	Tiempo de Cuarto	S	Suspendido	RO	Robos	PE	Pérdidas
TOT	Rebotes Totales						



# Copa del Rey 1982-1983. Final

Pabellón Municipal de los Deportes Palencia, Castilla y León jue. 28 abr. 1983 Tiempo 19:00

No Validado

Partido 27

FCB 125-93 INM

Asistencia: 4.000

(62-41, 63-52)

Duración de Partido: 09:40

Árbitro: Antonio Ballesteros Bonilla (ESP)

Comisionado

Árbitros: Sebastián Ollero Campoy (ESP)

Puntuación en intervalos de 10 minutos:	FCB	1C		2C	
		32	62	89	125
	INM	20	41	65	93

FCB - F.C. Barcelona

No.	Nombre	MIN	Tiros De		3 Puntos		Tiros Libres		Rebotes			AS	Pe	RB	Bloqueo		CEN	FR	+/-	Pts	Ef
			C/I	%	C/I	%	C/I	%	RO	RD	RT				F	Ag					
4	Santillana Luis Mguel	6:47	2/3	66,67	0/0	0	0/0	0	0	1	1	1	1	0	0	0	2	1	6	4	3
5	Costa Joaquin	15:53	4/7	57,14	0/0	0	0/0	0	1	0	1	0	0	0	0	0	3	1	14	8	4
*6	Sibillo Cándido Antonio	31:08	8/15	53,33	0/0	0	3/8	37,5	1	0	1	6	4	1	1	0	3	4	26	19	13
*7	Sozobábal Ignacio	24:07	2/4	50	0/0	0	5/6	83,33	1	2	3	4	2	2	0	0	4	4	18	9	13
8	Flores Manuel(C)	6:47	1/2	50	0/0	0	0/0	0	0	1	1	0	1	0	0	1	1	0	6	2	-1
9	Ansa Pedro	8:52	3/4	75	0/0	0	2/6	33,33	0	0	0	1	0	0	1	0	3	3	6	8	5
*10	Starks Marcelous	37:41	11/15	73,33	0/0	0	2/2	100	9	8	17	6	3	0	1	1	4	4	29	24	40
*11	de la Cruz Juan Domingo	35:32	10/17	58,82	0/0	0	1/1	100	1	7	8	3	1	2	3	0	0	2	28	21	31
12	Vecina Rafael	N/J																			
*15	San Epifanio Juan Antonio	33:13	14/19	73,68	0/0	0	2/2	100	0	5	5	6	1	3	1	1	3	3	26	30	38
Equipo/Entrenador									2	3	5						0				
Totales		200:00	55/86	64	0/0	0	15/25	60	15	27	42	27	13	8	7	3	23	22	32	125	151
Entrenador:		Antonio Serra Illas																			
Asistente Técnico		Joaquín Costa																			

INM - Club Baloncesto Inmobanco Madrid

No.	Nombre	MIN	Tiros De		3 Puntos		Tiros Libres		Rebotes			AS	Pe	RB	Bloqueo		CEN	FR	+/-	Pts	Ef
			C/I	%	C/I	%	C/I	%	RO	RD	RT				F	Ag					
*4	Díaz José Luis	35:08	9/22	40,91	0/0	0	0/0	0	4	0	4	1	4	2	0	1	3	5	-28	18	9
5	Llorente Antonio	12:45	3/7	42,86	0/0	0	3/4	75	0	1	1	2	1	0	0	1	2	2	0	9	5
6	Morales Jorge Alberto	33:25	12/24	50	0/0	0	4/5	80	3	3	6	5	4	0	0	1	3	4	-20	28	22
*7	Gil Vicente	27:30	4/8	50	0/0	0	1/3	33,33	0	1	1	2	6	1	0	1	4	4	-30	9	0
*8	Galvín Joe	40:00	4/11	36,36	0/0	0	1/3	33,33	4	7	11	0	3	1	1	2	4	4	-32	9	8
*9	Fermosel Juan Manuel(C)	30:01	6/10	60	0/0	0	2/2	100	4	5	9	0	0	1	0	1	3	2	-24	14	18
10	Prada Luis María	9:59	2/2	100	0/0	0	0/0	0	1	1	2	0	1	1	1	0	2	2	-8	4	7
13	Sautu Luis María	N/J																			
*14	Beltrán José Luis	5:31	1/2	50	0/0	0	0/0	0	0	0	0	0	0	0	0	0	1	0	-12	2	0
15	Gaztañaga Joseba	5:41	0/0	0	0/0	0	0/0	0	0	0	0	1	1	0	1	0	0	0	-6	0	1
Equipo/Entrenador									4	2	6		0				0				
Totales		200:00	41/86	47,7	0/0	0	11/17	64,7	20	20	40	11	20	6	3	7	22	23	-32	93	76
Entrenador:		Ignacio Pinedo Borie																			
Asistente Técnico		Pitón Pardo																			

	FCB	INM
Pts de Pérdidas	31	15
Pts en la Pintura	76 (38/54) 70%	64 (32/59) 54%
Pts 2da Oportunidad	20	17
Pts Contra ataque	33	16
Puntos desde la Banca	22	41

	FCB	INM
Mayor Diferencia	35 (120-85)	0 ( )
Mayor Puntuación Corrida	10 (14-4)	5 (35-45)
Cambios de Ventaja	0	
Empates	1	
Tiempo liderando	39:10	00:00

Legenda:

%	Porcentaje de Tiro	(C)	Capitán	*	Iniciales	+/-	Más Menos
AS	Asistencias	TA	Tiros Bloqueados	NJ	No jugó	RD	Rebotes Defensivos
FR	Faltas Recibidos	C/I	Convertidos/Intentados	MIN	Minutos Jugados	No.	Número de uniforme
RO	Rebotes Ofensivos	TEx	Tiempo Extra	CEN	Faltas	Pts	Puntos
Ox	Tiempo de Cuarto	S	Suspendido	RB	Robos	Pe	Pérdidas
RT	Total de Rebotes						

## Jugador más / Menos Resumen

### Copa del Rey 1982-1983. Final

Pabellón Municipal de los Deportes Palencia, Castilla y León jue. 28 abr. 1983 Tiempo 19:00

Partido 27

**F.C. Barcelona 125-93 Inmobanco Madrid**

(62-41, 63-52)

Asistencia: 4000

Duración de Partido: 09:40

F.C. Barcelona		Mns		Puntuación		Dif. de Puntos		Puntos por Mn		Asistencias		Rebotes		Robos		Pérdidas	
		En	of	En	of	En	of	En	of	En	of	En	of	En	of	En	of
4	Luis Mguel Santillana	06:46	33:13	27-21	98-72	6	26	3,98	2,95	6	21	8	34	0	8	3	10
5	Joaquín Costa	15:53	24:06	49-35	76-58	14	18	3,08	3,15	9	18	17	25	3	5	4	9
7	Ignacio Solozábal	24:06	15:53	76-58	49-35	18	14	3,15	3,08	18	9	25	17	5	3	9	4
8	Manuel Flores	06:46	33:13	27-21	98-72	6	26	3,98	2,95	6	21	8	34	0	8	3	10
9	Pedro Ansa	08:52	31:07	31-25	94-68	6	26	3,49	3,02	7	20	10	32	1	7	3	10
10	Marcelous Starks	37:41	02:18	112-83	13-10	29	3	2,97	5,63	23	4	39	3	8	0	13	0
11	Juan Domingo de la Cruz	35:31	04:28	110-82	15-11	28	4	3,10	3,36	25	2	37	5	8	0	10	3
15	Juan Antonio San Epifanio	33:13	06:46	98-72	27-21	26	6	2,95	3,98	21	6	34	8	8	0	10	3
6	Cándido Antonio Sibilio	31:07	08:52	94-68	31-25	26	6	3,02	3,49	20	7	32	10	7	1	10	3



## Jugador más / Menos Resumen

### Copa del Rey 1982-1983. Final

Pabellón Municipal de los Deportes Palencia, Castilla y León jue. 28 abr. 1983 Tiempo 19:00

Partido 27

**F.C. Barcelona 125-93 Inmobanco Madrid**

(62-41, 63-52)

Asistencia: 4000

Duración de Partido: 09:40

Inmobanco Madrid	Mns		Puntuación		Dif. de Puntos		Puntos por Mn		Asistencias		Rebotes		Robos		Pérdidas	
	En	of	En	of	En	of	En	of	En	of	En	of	En	of	En	of
4 José Luis Díaz	35:07	04:52	81-109	12-16	-28	-4	2,31	2,46	8	3	38	2	6	0	17	3
5 Antonio Llorente	12:44	27:15	39-39	54-86	0	-32	3,06	1,98	4	7	11	29	3	3	2	18
8 Joe Galvin	40:00	00:00	93-125	0-0	-32	0	2,33	0,00	11	0	40	0	6	0	20	0
6 Jorge Alberto Morales	33:25	06:34	83-103	10-22	-20	-12	2,48	1,52	10	1	33	7	5	1	13	7
7 Vicente Gil	27:29	12:30	58-88	35-37	-30	-2	2,11	2,80	7	4	30	10	3	3	18	2
9 Juan Manuel Ferosel	30:00	09:59	65-89	28-36	-24	-8	2,17	2,80	10	1	24	16	5	1	16	4
10 Luis María Prada	09:59	30:00	28-36	65-89	-8	-24	2,80	2,17	1	10	16	24	1	5	4	16
14 José Luis Beltrán	05:31	34:28	6-18	87-107	-12	-20	1,09	2,52	0	11	7	33	1	5	6	14
15 Joseba Gaztañaga	05:41	34:18	12-18	81-107	-6	-26	2,11	2,36	4	7	1	39	0	6	4	16



20/01/2024 18:55:00



# ANÁLISIS DE FORMACIÓN

## Copa del Rey 1982-1983. Final

Pabellón Municipal de los Deportes Palencia, Castilla y León jue. 28 abr. 1983 Tiempo 19:00

Partido 27

**FCB 125-93 INM**

(62-41, 63-52)

Asistencia: 4000

Duración de Partido: 09:40

Puntuación en intervalos de 10 minutos:	FCB	1C		2C					
		32	62	89	125				
	INM	20	41	65	93				

### FCB - F.C. Barcelona

Formación	Tiem	Punt	Diferencia	Pts/Min	Reb	Robo	T'over	As
5-Costa J/ 10-Starks M/ 11-De La Cruz J/ 15-San Epifanio J/ 6-Sibilio C	15:53	49-35	14	3,084	17	3	4	9
7-Solozábal I/ 10-Starks M/ 11-De La Cruz J/ 15-San Epifanio J/ 6-Sibilio C	15:15	45-33	12	2,952	15	4	6	11
4-Santillana L/ 7-Solozábal I/ 8-Flores M/ 9-Ansa P/ 10-Starks M	4:28	14-11	3	3,133	5	0	3	2
4-Santillana L/ 7-Solozábal I/ 8-Flores M/ 9-Ansa P/ 11-De La Cruz J	2:19	13-10	3	5,628	3	0	0	4
7-Solozábal I/ 9-Ansa P/ 10-Starks M/ 11-De La Cruz J/ 15-San Epifanio J	2:06	4-4	0	1,911	2	1	0	1

# ANÁLISIS DE FORMACIÓN

## Copa del Rey 1982-1983. Final

Pabellón Municipal de los Deportes Palencia, Castilla y León jue. 28 abr. 1983 Tiempo 19:00

Partido 27

**FCB 125-93 INM**

(62-41, 63-52)

Asistencia: 4000

Duración de Partido: 09:40

### INM - Club Baloncesto Inmobanco Madrid

Formación	Tiem	Punt	Diferencia	Pts/Min	Reb	Robo	T'over	As
4-Díaz J/ 5-Llorente A/ 8-Galvin J/ 6-Mbrales J/ 9-Fermosel J	10:26	29-26	3	2,778	8	3	1	4
4-Díaz J/ 8-Galvin J/ 6-Mbrales J/ 7-Gil V/ 9-Fermosel J	8:22	18-27	-9	2,152	8	1	5	2
4-Díaz J/ 8-Galvin J/ 6-Mbrales J/ 7-Gil V/ 10-Prada L	7:41	18-23	-5	2,344	13	1	3	1
4-Díaz J/ 8-Galvin J/ 7-Gil V/ 9-Fermosel J/ 14-Beltrán J	5:31	6-18	-12	1,086	7	1	6	0
8-Galvin J/ 6-Mbrales J/ 7-Gil V/ 9-Fermosel J/ 15-Gaztañaga J	4:38	8-14	-6	1,726	1	0	3	3
4-Díaz J/ 5-Llorente A/ 8-Galvin J/ 6-Mbrales J/ 10-Prada L	2:04	6-11	-5	2,900	2	0	1	0
4-Díaz J/ 8-Galvin J/ 7-Gil V/ 9-Fermosel J/ 15-Gaztañaga J	1:03	4-4	0	3,781	0	0	1	1
5-Llorente A/ 8-Galvin J/ 6-Mbrales J/ 7-Gil V/ 10-Prada L	0:14	4-2	2	16,57	1	0	0	0

# Resumen de las rotaciones

## Copa del Rey 1982-1983. Final

Pabellón Municipal de los Deportes Palencia, Castilla y León jue. 28 abr. 1983 Tiempo 19:00

Partido 27

**FCB 125-93 INM**

(62-41, 63-52)

Asistencia: 4000

Duración de Partido: 09:40

### F.C. Barcelona

Formación	Período Iniciado	Hora Inicial	Período Terminado	Hora Final	Tiempo en Cancha	Puntuación	Diferencia de Puntuación	Reb	Rob	Tov	As
7-Solozábal I/ 10-Starks M/ 11-De La Cruz J/ 15-San Epifanio J/ 6-Sibilio C	1	20:00	1	19:10	0:50	0-0	0	3	0	0	0
7-Solozábal I/ 10-Starks M/ 11-De La Cruz J/ 15-San Epifanio J/ 6-Sibilio C	1	19:10	1	08:45	10:25	41-22	19	8	4	3	9
7-Solozábal I/ 10-Starks M/ 11-De La Cruz J/ 15-San Epifanio J/ 6-Sibilio C	1	08:45	1	04:45	4:00	4-11	-7	4	0	3	2
5-Costa J/ 10-Starks M/ 11-De La Cruz J/ 15-San Epifanio J/ 6-Sibilio C	1	04:45	1	03:58	0:47	0-2	-2	1	0	0	0
5-Costa J/ 10-Starks M/ 11-De La Cruz J/ 15-San Epifanio J/ 6-Sibilio C	1	03:58	2	20:00	3:58	17-6	11	5	2	2	4
5-Costa J/ 10-Starks M/ 11-De La Cruz J/ 15-San Epifanio J/ 6-Sibilio C	2	20:00	2	08:52	11:08	32-27	5	11	1	2	5
7-Solozábal I/ 9-Ansa P/ 10-Starks M/ 11-De La Cruz J/ 15-San Epifanio J	2	08:52	2	07:44	1:08	2-4	-2	0	1	0	0
7-Solozábal I/ 9-Ansa P/ 10-Starks M/ 11-De La Cruz J/ 15-San Epifanio J	2	07:44	2	06:46	0:57	2-0	2	2	0	0	1
4-Santillana L/ 7-Solozábal I/ 8-Flores M/ 9-Ansa P/ 10-Starks M	2	06:46	2	03:23	3:23	10-9	1	4	0	2	1
4-Santillana L/ 7-Solozábal I/ 8-Flores M/ 9-Ansa P/ 10-Starks M	2	03:23	2	02:18	1:05	4-2	2	1	0	1	1
4-Santillana L/ 7-Solozábal I/ 8-Flores M/ 9-Ansa P/ 11-De La Cruz J	2	02:18	2	00:00	2:19	13-10	3	3	0	0	4





# Resumen de las rotaciones

## Copa del Rey 1982-1983. Final

Pabellón Municipal de los Deportes Palencia, Castilla y León jue. 28 abr. 1983 Tiempo 19:00

Partido 27

**FCB 125-93 INM**

(62-41, 63-52)

Asistencia: 4000

Duración de Partido: 09:40

### Inmobanco Madrid

Formación	Período Inicial	Hora Inicial	Período Terminado	Hora Final	Tiempo en Cancha	Puntuación	Diferencia de Puntuación	Reb	Rob	Tov	As
4-Díaz J/ 8-Galvin J/ 7-Gil V/ 9-Fermosel J/ 14-Beltrán J	1	20:00	1	14:28	5:31	6-18	-12	7	1	6	0
4-Díaz J/ 8-Galvin J/ 6-Mbrales J/ 7-Gil V/ 9-Fermosel J	1	14:28	1	13:17	1:11	2-6	-4	1	0	1	0
4-Díaz J/ 5-Llorente A/ 8-Galvin J/ 6-Mbrales J/ 9-Fermosel J	1	13:17	1	02:51	10:26	29-26	3	8	3	1	4
4-Díaz J/ 8-Galvin J/ 6-Mbrales J/ 7-Gil V/ 9-Fermosel J	1	02:51	1	01:16	1:35	2-6	-4	1	1	1	0
8-Galvin J/ 6-Mbrales J/ 7-Gil V/ 9-Fermosel J/ 15-Gaztañaga J	1	01:16	2	20:00	1:17	2-6	-4	0	0	2	0
8-Galvin J/ 6-Mbrales J/ 7-Gil V/ 9-Fermosel J/ 15-Gaztañaga J	2	20:00	2	16:38	3:21	6-8	-2	1	0	1	3
4-Díaz J/ 8-Galvin J/ 7-Gil V/ 9-Fermosel J/ 15-Gaztañaga J	2	16:38	2	15:35	1:03	4-4	0	0	0	1	1
4-Díaz J/ 8-Galvin J/ 6-Mbrales J/ 7-Gil V/ 9-Fermosel J	2	15:35	2	09:59	5:36	14-15	-1	6	0	3	2
4-Díaz J/ 8-Galvin J/ 6-Mbrales J/ 7-Gil V/ 10-Prada L	2	09:59	2	02:18	7:41	18-23	-5	13	1	3	1
4-Díaz J/ 5-Llorente A/ 8-Galvin J/ 6-Mbrales J/ 10-Prada L	2	02:18	2	00:14	2:04	6-11	-5	2	0	1	0
5-Llorente A/ 8-Galvin J/ 6-Mbrales J/ 7-Gil V/ 10-Prada L	2	00:14	2	00:00	0:14	4-2	2	1	0	0	0



# Copa del Rey 1982-1983. Final

Pabellón Municipal de los Deportes Palencia, Castilla y León jue. 28 abr. 1983 Tiempo 19:00

Partido 27

**FCB 125-93 INM**

Asistencia: 4000

Duración de 09:40

Arbitro: Antonio Ballesteros Bonilla (ESP)

Comisionado:

Arbitros: Sebastián Ollero Campoy

Puntuación en intervalos de 10 minutos:	FCB	1C		2C	
		32	62	89	125
	INM	20	41	65	93

**F.C. Barcelona**

**125**

No.	Pos.	Nombre	Cuartos				
			Total	1	2	3	4
15		San Epifanio Juan Antonio	30	19	11	0	0
10		Starks Marcelous	24	14	10	0	0
11		de la Cruz Juan Domingo	21	15	6	0	0
6		Sibilio Cándido Antonio	19	10	9	0	0
7		Solozábal Ignacio	9	0	9	0	0
9		Ansa Pedro	8	0	8	0	0
5		Costa Joaquín	8	4	4	0	0
4		Santillana Luis Miguel	4	0	4	0	0
8		Flores Manuel(C)	2	0	2	0	0
12		Vecina Rafael	0	0	0	0	0
<b>Puntuación por Cuartos</b>			<b>125</b>	62	63	0	0
				62	125	125	125

**Inmobanco Madrid**

**93**

No.	Pos.	Nombre	Cuartos				
			Total	1	2	3	4
6		Morales Jorge Alberto	28	10	18	0	0
4		Díaz José Luis	18	8	10	0	0
9		Fermosel Juan Manuel(C)	14	8	6	0	0
8		Galvin Joe	9	4	5	0	0
7		Gil Vicente	9	4	5	0	0
5		Llorente Antonio	9	5	4	0	0
10		Prada Luis María	4	0	4	0	0
14		Beltrán José Luis	2	2	0	0	0
15		Gaztañaga Joseba	0	0	0	0	0
13		Sautu Luis María	0	0	0	0	0
<b>Puntuación por Cuartos</b>			<b>93</b>	41	52	0	0
				41	93	93	93

# JUGADA POR JUGADA

## Copa del Rey 1982-1983. Final

Pabellón Municipal de los Deportes Palencia, Castilla y León jue. 28 abr. 1983 Tiempo 19:00

Partido 27

**FCB 125-93 INM**

(62-41, 63-52)

Espectadores: 4.000

Duración de Partido: 09:40

Árbitro: Antonio Ballesteros Bonilla (ESP)

Comisionado

Árbitros: Sebastián Ollero Campoy (ESP)

Puntuación en intervalos de 10

	1C		2C	
FCB	32	62	89	125
INM	20	41	65	93

### Quarter 1

#### Iniciadores por Cuarto

<b>FCB</b>	7 Solozábal I	6 Sibilio C	15 San Epifanio J	11 de la Cruz J	10 Starks M
<b>INM</b>	7 Gil V	4 Díaz J	14 Beltrán J	9 Ferosel J	8 Galvín J

Hora Juego	FCB - F.C. Barcelona	Puntuació	Dif	INM - Inmobanco Madrid
20:00	7 Solozábal I sustitución entra			
20:00	6 Sibilio C sustitución entra			
20:00	15 San Epifanio J sustitución entra			
20:00	11 de la Cruz J sustitución entra			
20:00	10 Starks M sustitución entra			
20:00				7 Gil V sustitución entra
20:00				4 Díaz J sustitución entra
20:00				14 Beltrán J sustitución entra
20:00				9 Ferosel J sustitución entra
20:00				8 Galvín J sustitución entra
20:00	Inicio Juego			
20:00	11 de la Cruz J salto entre dos ganó			
20:00				8 Galvín J salto entre dos perdido
19:44	7 Solozábal I 2pt TC fuera de la pintura, tiro fallado			
19:41	10 Starks M rebote ofensiva (1)			
19:37	15 San Epifanio J 2pt TC fuera de la pintura, tiro fallado			
19:32				9 Ferosel J rebote defensivo (1)
19:17				4 Díaz J 2pt TC fuera de la pintura, tiro fallado
19:17	11 de la Cruz J rebote defensivo (1)			
19:10	6 Sibilio C 2pt TC fuera de la pintura, tiro fallado			
19:10	10 Starks M rebote ofensiva (2)			
19:10	10 Starks M sustitución sale			
19:10	10 Starks M sustitución entra			
19:10	10 Starks M 2pt TC en la pintura, tiro convertido (2)	<b>2-0</b>	<b>2</b>	
18:57	7 Solozábal I falta individual (1 - 1)			
18:57				7 Gil V falta recibida (1)
18:50				9 Ferosel J 2pt TC en la pintura, tiro bloqueado
18:50	11 de la Cruz J bloqueo (1)			
18:50				9 Ferosel J rebote ofensiva (2)



# JUGADA POR JUGADA

## Copa del Rey 1982-1983. Final

Pabellón Municipal de los Deportes Palencia, Castilla y León jue. 28 abr. 1983 Tiempo 19:00

Partido 27

**FCB 125-93 INM**

(62-41, 63-52)

Espectadores: 4.000

Duración de Partido: 09:40

Árbitro: Antonio Ballesteros Bonilla (ESP)

Comisionado

Árbitros: Sebastián Ollero Campoy (ESP)

18:47				9 Ferosel J 2pt TC en la pintura, tiro fallado
18:47				8 Galvín J rebote ofensiva (1)
18:47	6 Sibilio C falta individual (1 - 1)			
18:47				8 Galvín J falta recibida (1)
18:39				9 Ferosel J 2pt TC en la pintura, tiro fallado
18:39				rebote ofensiva (4)
18:39	10 Starks M falta individual (1 - 1)			
18:39				4 Díaz J falta recibida (1)
18:34				8 Galvín J balón perdido fuera de la cancha (1)
18:26				14 Beltrán J falta individual shooting (1 - 1)
18:26	6 Sibilio C falta recibida (1)			
18:26	6 Sibilio C tiro Libre 1 - 3 fallado			
18:26	6 Sibilio C tiro Libre 2 - 3 fallado			
18:26	6 Sibilio C tiro Libre 3 - 3 fallado			
18:25				9 Ferosel J rebote defensivo (3)
18:10	11 de la Cruz J robo (1)			
18:10				4 Díaz J balón perdido mal pase (1)
17:57	11 de la Cruz J 2pt TC fuera de la pintura, tiro convertido (2)	<b>4-0</b>	<b>4</b>	
17:47		<b>4-2</b>	<b>2</b>	7 Gil V 2pt TC en la pintura, bandeja convertido (2)
17:28				9 Ferosel J robo (1)
17:28	11 de la Cruz J balón perdido mal pase (1)			
17:13				8 Galvín J 2pt TC fuera de la pintura, tiro fallado
17:13				4 Díaz J rebote ofensiva (1)
17:13		<b>4-4</b>	<b>0</b>	4 Díaz J 2pt TC en la pintura palmeo, tiro convertido (2)
17:00	11 de la Cruz J 2pt TC fuera de la pintura, tiro convertido (4)	<b>6-4</b>	<b>2</b>	
16:52				Situación de salto
16:52	15 San Epifanio J salto entre dos perdido			
16:52				7 Gil V salto entre dos ganó
16:46				8 Galvín J balón perdido fuera de la cancha (2)
16:40	10 Starks M 2pt TC en la pintura, bandeja convertido (4)	<b>8-4</b>	<b>4</b>	
16:40	15 San Epifanio J asistencia (1)			
16:21				14 Beltrán J 2pt TC en la pintura, tiro fallado
16:21	15 San Epifanio J rebote defensivo (1)			
16:15	15 San Epifanio J 2pt TC contra ataque en la pintura, tiro convertido (2)	<b>10-4</b>	<b>6</b>	
16:02				4 Díaz J balón perdido doble dribble (2)
15:59	6 Sibilio C 2pt TC contra ataque fuera de la pintura, tiro convertido (2)	<b>12-4</b>	<b>8</b>	
15:43	15 San Epifanio J robo (1)			



# JUGADA POR JUGADA

## Copa del Rey 1982-1983. Final

Pabellón Municipal de los Deportes Palencia, Castilla y León jue. 28 abr. 1983 Tiempo 19:00

Partido 27

**FCB 125-93 INM**

(62-41, 63-52)

Espectadores: 4.000

Duración de Partido: 09:40

Árbitro: Antonio Ballesteros Bonilla (ESP)

Comisionado

Árbitros: Sebastián Ollero Campoy (ESP)

15:43				4 Díaz J balón perdido manejo de balón (3)
15:38	15 San Epifanio J 2pt TC contra ataque fuera de la pintura, tiro convertido (4)	<b>14-4</b>	<b>10</b>	
15:38	7 Solozábal I asistencia (1)			
15:31				Tiempo Fuera completo
15:26	10 Starks M falta individual (2 - 2)			
15:26				8 Galvín J falta recibida (2)
15:17		<b>14-6</b>	<b>8</b>	14 Beltrán J 2pt TC en la pintura, tiro convertido (2)
15:02	11 de la Cruz J 2pt TC en la pintura, tiro fallado			
15:02	10 Starks M rebote ofensiva (3)			
15:02	10 Starks M 2pt TC en la pintura palmeo, tiro convertido (6)	<b>16-6</b>	<b>10</b>	
14:53	7 Solozábal I robo (1)			
14:53				7 Gil V balón perdido mal pase (1)
14:41	6 Sibilio C 2pt TC fuera de la pintura, tiro fallado			
14:41				8 Galvín J rebote defensivo (2)
14:35				4 Díaz J 2pt TC en la pintura, tiro fallado
14:35	7 Solozábal I rebote defensivo (1)			
14:28	10 Starks M 2pt TC contra ataque en la pintura, bandeja convertido (8)	<b>18-6</b>	<b>12</b>	
14:28	15 San Epifanio J asistencia (2)			
14:28				9 Fermosel J falta individual shooting (1 - 1)
14:28	10 Starks M falta recibida (1)			
14:28				14 Beltrán J sustitución sale
14:28				6 Morales J sustitución entra
14:28	10 Starks M tiro Libre 1 - 1 convertido (9)	<b>19-6</b>	<b>13</b>	
14:17				6 Morales J 2pt TC fuera de la pintura, tiro fallado
14:17	15 San Epifanio J rebote defensivo (2)			
14:12	15 San Epifanio J 2pt TC contra ataque en la pintura, tiro convertido (6)	<b>21-6</b>	<b>15</b>	
13:52		<b>21-8</b>	<b>13</b>	7 Gil V 2pt TC fuera de la pintura, tiro convertido (4)
13:43	10 Starks M 2pt TC fuera de la pintura, tiro fallado			
13:43				9 Fermosel J rebote defensivo (4)
13:36	7 Solozábal I falta individual (2 - 2)			
13:36				7 Gil V falta recibida (2)
13:31				7 Gil V balón perdido manejo de balón (2)
13:31	15 San Epifanio J robo (2)			
13:28	15 San Epifanio J 2pt TC contra ataque en la pintura, bandeja convertido (8)	<b>23-8</b>	<b>15</b>	
13:28				4 Díaz J falta individual shooting (1 - 1)
13:28	15 San Epifanio J falta recibida (1)			



# JUGADA POR JUGADA

## Copa del Rey 1982-1983. Final

Pabellón Municipal de los Deportes Palencia, Castilla y León jue. 28 abr. 1983 Tiempo 19:00

Partido 27

**FCB 125-93 INM**

(62-41, 63-52)

Espectadores: 4.000

Duración de Partido: 09:40

Árbitro: Antonio Ballesteros Bonilla (ESP)

Comisionado

Árbitros: Sebastián Ollero Campoy (ESP)

13:28	15 San Epifanio J tiro Libre 1 - 1 convertido (9)	<b>24-8</b>	<b>16</b>	
13:17				7 Gil V sustitución sale
13:17				5 Llorente A sustitución entra
13:12				4 Díaz J 2pt TC fuera de la pintura, tiro fallado
13:12	rebote defensivo (8)			
13:06				8 Galvin J robo (1)
13:06	7 Solozábal I balón perdido mal pase (1)			
13:02		<b>24-10</b>	<b>14</b>	5 Llorente A 2pt TC contra ataque en la pintura, bandeja convertido (2)
12:37	6 Sibilio C 2pt TC en la pintura, tiro convertido (4)	<b>26-10</b>	<b>16</b>	
12:37	10 Starks Masistencia (1)			
12:25	10 Starks M falta individual (3 - 3)			
12:25				8 Galvin J falta recibida (3)
12:13		<b>26-12</b>	<b>14</b>	5 Llorente A 2pt TC en la pintura, tiro convertido (4)
11:59	15 San Epifanio J 2pt TC fuera de la pintura, tiro convertido (11)	<b>28-12</b>	<b>16</b>	
11:59	6 Sibilio C asistencia (1)			
11:52				5 Llorente A falta ofensiva (1 - 1)
11:52				5 Llorente A balón perdido ofensiva (1)
11:52	7 Solozábal I falta recibida (1)			
11:44	6 Sibilio C balón perdido manejo de balón (1)			
11:44				4 Díaz J robo (1)
11:37				6 Morales J 2pt TC en la pintura, tiro fallado
11:37				9 Femosel J rebote ofensiva (5)
11:37		<b>28-14</b>	<b>14</b>	9 Femosel J 2pt TC contra ataque en la pintura, tiro convertido (2)
11:24	11 de la Cruz J 2pt TC fuera de la pintura, tiro convertido (6)	<b>30-14</b>	<b>16</b>	
11:12				4 Díaz J falta recibida (2)
11:12	15 San Epifanio J falta individual (1 - 1)			
11:05		<b>30-16</b>	<b>14</b>	9 Femosel J 2pt TC en la pintura, tiro convertido (4)
10:46	11 de la Cruz J 2pt TC en la pintura, tiro convertido (8)	<b>32-16</b>	<b>16</b>	
10:33		<b>32-18</b>	<b>14</b>	4 Díaz J 2pt TC en la pintura, tiro convertido (4)
10:17	11 de la Cruz J 2pt TC fuera de la pintura, tiro fallado			
10:17				6 Morales J rebote defensivo (1)
10:10				5 Llorente A 2pt TC en la pintura, tiro fallado
10:10				8 Galvin J rebote ofensiva (3)
10:09		<b>32-20</b>	<b>12</b>	8 Galvin J 2pt TC en la pintura, tiro convertido (2)
09:53	15 San Epifanio J 2pt TC fuera de la pintura, tiro convertido (13)	<b>34-20</b>	<b>14</b>	
09:53	10 Starks Masistencia (2)			



# JUGADA POR JUGADA

## Copa del Rey 1982-1983. Final

Pabellón Municipal de los Deportes Palencia, Castilla y León jue. 28 abr. 1983 Tiempo 19:00

Partido 27

**FCB 125-93 INM**

(62-41, 63-52)

Espectadores: 4.000

Duración de Partido: 09:40

Árbitro: Antonio Ballesteros Bonilla (ESP)

Comisionado

Árbitros: Sebastián Ollero Campoy (ESP)

09:39		<b>34-22</b>	<b>12</b>	8 Galvin J 2pt TC en la pintura, tiro convertido (4)
09:28	6 Sibilio C 2pt TC en la pintura, tiro convertido (6)	<b>36-22</b>	<b>14</b>	
09:28	7 Solozábal I asistencia (2)			
09:19				5 Llorente A 2pt TC en la pintura, tiro bloqueado
09:19	15 San Epifanio J bloqueo (1)			
09:19	15 San Epifanio J rebote defensivo (3)			
09:12	6 Sibilio C 2pt TC contra ataque en la pintura, bandeja convertido (8)	<b>38-22</b>	<b>16</b>	
09:12	10 Starks M asistencia (3)			
09:00				6 Morales J 2pt TC fuera de la pintura, tiro fallado
09:00	11 de la Cruz J rebote defensivo (2)			
08:53	10 Starks M 2pt TC en la pintura, tiro fallado			
08:53	7 Solozábal I rebote ofensiva (2)			
08:45	11 de la Cruz J 2pt TC en la pintura, bandeja convertido (10)	<b>40-22</b>	<b>18</b>	
08:45	10 Starks M asistencia (4)			
08:45				9 Femosel J falta individual shooting (2 - 2)
08:45	11 de la Cruz J falta recibida (1)			
08:45	11 de la Cruz J sustitución sale			
08:45	11 de la Cruz J tiro Libre 1 - 1 convertido (11)	<b>41-22</b>	<b>19</b>	
08:45	11 de la Cruz J sustitución entra			
08:36	6 Sibilio C falta individual shooting (2 - 2)			
08:36				6 Morales J falta recibida (1)
08:36		<b>41-23</b>	<b>18</b>	6 Morales J tiro Libre 1 - 3 convertido (1)
08:36				6 Morales J tiro Libre 2 - 3 fallado
08:36		<b>41-24</b>	<b>17</b>	6 Morales J tiro Libre 3 - 3 convertido (2)
08:25	15 San Epifanio J 2pt TC fuera de la pintura, tiro fallado			
08:25				5 Llorente A rebote defensivo (1)
08:17		<b>41-26</b>	<b>15</b>	4 Díaz J 2pt TC contra ataque en la pintura, bandeja convertido (6)
08:17				6 Morales J asistencia (1)
08:10	Tiempo Fuera completo			
07:42	15 San Epifanio J 2pt TC en la pintura, bandeja convertido (15)	<b>43-26</b>	<b>17</b>	
07:42	6 Sibilio C asistencia (2)			
07:29				9 Femosel J 2pt TC en la pintura, tiro fallado
07:29	11 de la Cruz J rebote defensivo (3)			
07:08	6 Sibilio C balón perdido 3 Segundos (2)			
06:58		<b>43-28</b>	<b>15</b>	6 Morales J 2pt TC en la pintura, bandeja convertido (4)
06:37	6 Sibilio C 2pt TC fuera de la pintura, tiro fallado			
06:37				8 Galvin J rebote defensivo (4)



# JUGADA POR JUGADA

## Copa del Rey 1982-1983. Final

Pabellón Municipal de los Deportes Palencia, Castilla y León jue. 28 abr. 1983 Tiempo 19:00

Partido 27

**FCB 125-93 INM**

(62-41, 63-52)

Espectadores: 4.000

Duración de Partido: 09:40

Árbitro: Antonio Ballesteros Bonilla (ESP)

Comisionado

Árbitros: Sebastián Ollero Campoy (ESP)

06:31		<b>43-30</b>	<b>13</b>	6 Morales J 2pt TC contra ataque fuera de la pintura, tiro convertido (6)
06:31				5 Llorente A asistencia (1)
06:09	11 de la Cruz J 2pt TC fuera de la pintura, tiro convertido (13)	<b>45-30</b>	<b>15</b>	
06:09	6 Sibilio C asistencia (3)			
05:56				8 Galvin J 2pt TC en la pintura, tiro fallado
05:56	11 de la Cruz J rebote defensivo (4)			
05:50	15 San Epifanio J balón perdido doble dribble (1)			
05:43				6 Morales J 2pt TC en la pintura, tiro fallado
05:43	10 Starks M rebote defensivo (4)			
05:37	7 Solozábal I 2pt TC en la pintura, tiro fallado			
05:37				rebote defensivo (14)
05:31		<b>45-32</b>	<b>13</b>	6 Morales J 2pt TC en la pintura, tiro convertido (8)
05:12	6 Sibilio C balón perdido mal pase (3)			
05:12				4 Díaz J robo (2)
04:57				4 Díaz J 2pt TC en la pintura, tiro bloqueado
04:57	11 de la Cruz J bloqueo (2)			
04:54				9 Ferosel J rebote ofensiva (6)
04:50	7 Solozábal I falta individual (3 - 3)			
04:50				5 Llorente A falta recibida (1)
04:50		<b>45-33</b>	<b>12</b>	5 Llorente A tiro Libre 1 - 2 convertido (5)
04:50				5 Llorente A tiro Libre 2 - 2 fallado
04:49	11 de la Cruz J rebote defensivo (5)			
04:45	7 Solozábal I sustitución sale			
04:45	5 Costa J sustitución entra			
04:40	11 de la Cruz J 2pt TC en la pintura, tiro fallado			
04:40				8 Galvin J rebote defensivo (5)
04:32		<b>45-35</b>	<b>10</b>	9 Ferosel J 2pt TC fuera de la pintura, tiro convertido (6)
04:32				4 Díaz J asistencia (1)
04:27	Tiempo Fuera completo			
03:58	15 San Epifanio J 2pt TC en la pintura, tiro fallado			
03:58	10 Starks M rebote ofensiva (5)			
03:58	10 Starks M sustitución sale			
03:58	10 Starks M sustitución entra			
03:58	10 Starks M 2pt TC en la pintura, tiro convertido (11)	<b>47-35</b>	<b>12</b>	
03:58				8 Galvin J falta individual shooting (1 - 1)
03:58	10 Starks M falta recibida (2)			
03:58	10 Starks M tiro Libre 1 - 1 convertido (12)	<b>48-35</b>	<b>13</b>	





# JUGADA POR JUGADA

## Copa del Rey 1982-1983. Final

Pabellón Municipal de los Deportes Palencia, Castilla y León jue. 28 abr. 1983 Tiempo 19:00

Partido 27

**FCB 125-93 INM**

(62-41, 63-52)

Espectadores: 4.000

Duración de Partido: 09:40

Árbitro: Antonio Ballesteros Bonilla (ESP)

Comisionado

Árbitros: Sebastián Ollero Campoy (ESP)

03:48		<b>48-37</b>	<b>11</b>	4 Díaz J 2pt TC fuera de la pintura, tiro convertido (8)
03:48				5 Llorente A asistencia (2)
03:36	15 San Epifanio J 2pt TC en la pintura, bandeja convertido (17)	<b>50-37</b>	<b>13</b>	
03:36	10 Starks M asistencia (5)			
03:11				5 Llorente A 2pt TC fuera de la pintura, tiro fallado
03:11	11 de la Cruz J rebote defensivo (6)			
02:51	10 Starks M balón perdido 3 Segundos (1)			
02:51				5 Llorente A sustitución sale
02:51				7 Gil V sustitución entra
02:42				6 Morales J balón perdido doble dribble (1)
02:29	10 Starks M balón perdido mal pase (2)			
02:29				7 Gil V robo (1)
02:21				7 Gil V 2pt TC en la pintura, tiro fallado
02:21	10 Starks M rebote defensivo (6)			
02:14	11 de la Cruz J 2pt TC contra ataque en la pintura, bandeja convertido (15)	<b>52-37</b>	<b>15</b>	
02:14	15 San Epifanio J asistencia (3)			
02:01				4 Díaz J 2pt TC fuera de la pintura, tiro fallado
02:01	10 Starks M rebote defensivo (7)			
01:56	15 San Epifanio J 2pt TC contra ataque en la pintura, tiro convertido (19)	<b>54-37</b>	<b>17</b>	
01:56				6 Morales J falta individual (1 - 1)
01:56	11 de la Cruz J falta recibida (2)			
01:42		<b>54-39</b>	<b>15</b>	6 Morales J 2pt TC en la pintura, bandeja convertido (10)
01:24	5 Costa J 2pt TC fuera de la pintura, tiro convertido (2)	<b>56-39</b>	<b>17</b>	
01:24	6 Sibilio C asistencia (4)			
01:16				4 Díaz J 2pt TC en la pintura, tiro fallado
01:16				rebote ofensiva (17)
01:16				4 Díaz J sustitución sale
01:16				15 Gaztañaga J sustitución entra
01:11	6 Sibilio C robo (1)			
01:11				7 Gil V balón perdido mal pase (3)
01:08	6 Sibilio C 2pt TC contra ataque en la pintura, tiro volcada (10)	<b>58-39</b>	<b>19</b>	
00:50	5 Costa J falta individual (1 - 1)			
00:50				9 Femosel J falta recibida (1)
00:50		<b>58-40</b>	<b>18</b>	9 Femosel J tiro Libre 1 - 2 convertido (7)
00:50		<b>58-41</b>	<b>17</b>	9 Femosel J tiro Libre 2 - 2 convertido (8)
00:22	15 San Epifanio J 2pt TC en la pintura, tiro bloqueado			
00:22				15 Gaztañaga J bloqueo (1)



# JUGADA POR JUGADA

## Copa del Rey 1982-1983. Final

Pabellón Municipal de los Deportes Palencia, Castilla y León jue. 28 abr. 1983 Tiempo 19:00

Partido 27

**FCB 125-93 INM**

(62-41, 63-52)

Espectadores: 4.000

Duración de Partido: 09:40

Árbitro: Antonio Ballesteros Bonilla (ESP)

Comisionado

Árbitros: Sebastián Ollero Campoy (ESP)

00:22	10 Starks M rebote ofensiva (8)			
00:18	10 Starks M 2pt TC en la pintura, tiro bloqueado			
00:18				8 Galvin J bloqueo (1)
00:18	10 Starks M rebote ofensiva (9)			
00:16	10 Starks M 2pt TC en la pintura, tiro convertido (14)	<b>60-41</b>	<b>19</b>	
00:06	15 San Epifanio J robo (3)			
00:06				15 Gaztañaga J balón perdido mal pase (1)
00:01	5 Costa J 2pt TC contra ataque en la pintura, bandeja convertido (4)	<b>62-41</b>	<b>21</b>	
00:01	15 San Epifanio J asistencia (4)			
00:00	5 Costa J sustitución sale			
00:00	6 Sibilio C sustitución sale			
00:00	10 Starks M sustitución sale			
00:00	11 de la Cruz J sustitución sale			
00:00	15 San Epifanio J sustitución sale			
00:00				6 Morales J sustitución sale
00:00				7 Gil V sustitución sale
00:00				8 Galvin J sustitución sale
00:00				9 Ferosel J sustitución sale
00:00				15 Gaztañaga J sustitución sale
00:00	Fin de Periodo			



# JUGADA POR JUGADA

## Copa del Rey 1982-1983. Final

Pabellón Municipal de los Deportes Palencia, Castilla y León jue. 28 abr. 1983 Tiempo 19:00

Partido 27

**FCB 125-93 INM**

(62-41, 63-52)

Espectadores: 4.000

Duración de Partido: 09:40

Árbitro: Antonio Ballesteros Bonilla (ESP)

Comisionado

Árbitros: Sebastián Ollero Campoy (ESP)

### Quarter 2

#### Iniciadores por Cuarto

<b>FCB</b>	6 Sibilio C	5 Costa J	10 Starks M	11 de la Cruz J	15 San Epifanio J
<b>INM</b>	6 Morales J	7 Gil V	8 Galvin J	9 Ferosel J	15 Gaztañaga J

Hora Juego	FCB - F.C. Barcelona	Puntuació	Dif	INM - Inmobanco Madrid
20:00	6 Sibilio C sustitución entra			
20:00	5 Costa J sustitución entra			
20:00	10 Starks M sustitución entra			
20:00	11 de la Cruz J sustitución entra			
20:00	15 San Epifanio J sustitución entra			
20:00				6 Morales J sustitución entra
20:00				7 Gil V sustitución entra
20:00				8 Galvin J sustitución entra
20:00				9 Ferosel J sustitución entra
20:00				15 Gaztañaga J sustitución entra
20:00				Situación de salto Inicio periodo
20:00	Inicio periodo			
19:51	5 Costa J falta individual (2 - 2)			
19:51				9 Ferosel J falta recibida (2)
19:47				6 Morales J 2pt TC fuera de la pintura, tiro fallado
19:47	10 Starks M rebote defensivo (10)			
19:37	6 Sibilio C 2pt TC fuera de la pintura, tiro fallado			
19:37	11 de la Cruz J rebote ofensiva (7)			
19:17	6 Sibilio C 2pt TC fuera de la pintura, tiro convertido (12)	<b>64-41</b>	<b>23</b>	
19:03		<b>64-43</b>	<b>21</b>	6 Morales J 2pt TC fuera de la pintura, tiro convertido (12)
19:03				7 Gil V asistencia (1)
18:52				6 Morales J falta individual (2 - 2)
18:52	6 Sibilio C falta recibida (2)			
18:41	6 Sibilio C 2pt TC en la pintura, tiro convertido (14)	<b>66-43</b>	<b>23</b>	
18:17		<b>66-45</b>	<b>21</b>	9 Ferosel J 2pt TC en la pintura, bandeja convertido (10)
18:17				6 Morales J asistencia (2)
17:58	10 Starks M 2pt TC en la pintura, tiro convertido (16)	<b>68-45</b>	<b>23</b>	
17:49				6 Morales J 2pt TC fuera de la pintura, tiro fallado
17:49	10 Starks M rebote defensivo (11)			
17:43	6 Sibilio C 2pt TC en la pintura, tiro fallado			
17:43	rebote ofensiva (25)			
17:30	15 San Epifanio J 2pt TC fuera de la pintura, tiro fallado			



# JUGADA POR JUGADA

## Copa del Rey 1982-1983. Final

Pabellón Municipal de los Deportes Palencia, Castilla y León jue. 28 abr. 1983 Tiempo 19:00

Partido 27

**FCB 125-93 INM**

(62-41, 63-52)

Espectadores: 4.000

Duración de Partido: 09:40

Árbitro: Antonio Ballesteros Bonilla (ESP)

Comisionado

Árbitros: Sebastián Ollero Campoy (ESP)

17:30	6 Sibilio C rebote ofensiva (1)			
17:29	6 Sibilio C 2pt TC en la pintura, tiro fallado			
17:29				9 Femosel J rebote defensivo (7)
17:23				6 Morales J balón perdido fuera de la cancha (2)
17:08	11 de la Cruz J 2pt TC en la pintura, tiro fallado			
17:08	5 Costa J rebote ofensiva (1)			
17:05	10 Starks M 2pt TC en la pintura, tiro convertido (18)	<b>70-45</b>	<b>25</b>	
16:56		<b>70-47</b>	<b>23</b>	9 Femosel J 2pt TC fuera de la pintura, tiro convertido (12)
16:56				6 Morales J asistencia (3)
16:38				8 Galvin J falta individual shooting (2 - 2)
16:38	6 Sibilio C falta recibida (3)			
16:38				6 Morales J sustitución sale
16:38				4 Díaz J sustitución entra
16:38	6 Sibilio C tiro Libre 1 - 2 convertido (15)	<b>71-47</b>	<b>24</b>	
16:38	6 Sibilio C tiro Libre 2 - 2 convertido (16)	<b>72-47</b>	<b>25</b>	
16:24		<b>72-49</b>	<b>23</b>	7 Gil V 2pt TC en la pintura, tiro convertido (6)
16:16	10 Starks M balón perdido 3 Segundos (3)			
15:59		<b>72-51</b>	<b>21</b>	4 Díaz J 2pt TC en la pintura, bandeja convertido (10)
15:59				15 Gaztañaga J asistencia (1)
15:43	15 San Epifanio J 2pt TC fuera de la pintura, tiro convertido (21)	<b>74-51</b>	<b>23</b>	
15:43	10 Starks M asistencia (6)			
15:39				7 Gil V balón perdido fuera de la cancha (4)
15:35				9 Femosel J falta individual (3 - 3)
15:35	10 Starks M falta recibida (3)			
15:35				15 Gaztañaga J sustitución sale
15:35				6 Morales J sustitución entra
15:35	11 de la Cruz J 2pt TC en la pintura, tiro volcada (17)	<b>76-51</b>	<b>25</b>	
15:35	6 Sibilio C asistencia (5)			
15:23				4 Díaz J balón perdido mal pase (4)
15:23	11 de la Cruz J robo (2)			
15:19	15 San Epifanio J 2pt TC contra ataque en la pintura, bandeja convertido (23)	<b>78-51</b>	<b>27</b>	
15:04		<b>78-53</b>	<b>25</b>	6 Morales J 2pt TC fuera de la pintura, tiro convertido (14)
14:41	6 Sibilio C 2pt TC en la pintura, tiro fallado			
14:41				8 Galvin J rebote defensivo (6)
14:36		<b>78-55</b>	<b>23</b>	7 Gil V 2pt TC contra ataque en la pintura, bandeja convertido (8)
14:11	5 Costa J 2pt TC fuera de la pintura, tiro convertido (6)	<b>80-55</b>	<b>25</b>	



# JUGADA POR JUGADA

## Copa del Rey 1982-1983. Final

Pabellón Municipal de los Deportes Palencia, Castilla y León jue. 28 abr. 1983 Tiempo 19:00

Partido 27

**FCB 125-93 INM**

(62-41, 63-52)

Espectadores: 4.000

Duración de Partido: 09:40

Árbitro: Antonio Ballesteros Bonilla (ESP)

Comisionado

Árbitros: Sebastián Ollero Campoy (ESP)

14:11	11 de la Cruz J asistencia (1)			
14:07				7 Gil V balón perdido fuera de la cancha (5)
13:52	11 de la Cruz J 2pt TC en la pintura, tiro fallado			
13:52				8 Galvín J rebote defensivo (7)
13:39				8 Galvín J 2pt TC en la pintura, tiro fallado
13:39				9 Fermosel J rebote ofensiva (8)
13:39		<b>80-57</b>	<b>23</b>	9 Fermosel J 2pt TC en la pintura, tiro convertido (14)
13:19	5 Costa J 2pt TC fuera de la pintura, tiro convertido (8)	<b>82-57</b>	<b>25</b>	
13:19	15 San Epifanio J asistencia (5)			
13:14	15 San Epifanio J falta individual (2 - 2)			
13:14				4 Díaz J falta recibida (3)
13:10				4 Díaz J 2pt TC fuera de la pintura, tiro fallado
13:10				8 Galvín J rebote ofensiva (8)
13:08				8 Galvín J 2pt TC en la pintura, tiro bloqueado
13:08	11 de la Cruz J bloqueo (3)			
13:08	10 Starks M rebote defensivo (12)			
13:03	15 San Epifanio J 2pt TC contra ataque en la pintura, bandeja convertido (25)	<b>84-57</b>	<b>27</b>	
12:43		<b>84-59</b>	<b>25</b>	6 Morales J 2pt TC fuera de la pintura, tiro convertido (16)
12:24	6 Sibilio C balón perdido 3 Segundos (4)			
12:13	15 San Epifanio J falta individual (3 - 3)			
12:13				4 Díaz J falta recibida (4)
12:06				8 Galvín J balón perdido 3 Segundos (3)
11:47	6 Sibilio C 2pt TC fuera de la pintura, tiro convertido (18)	<b>86-59</b>	<b>27</b>	
11:42		<b>86-61</b>	<b>25</b>	6 Morales J 2pt TC contra ataque en la pintura, bandeja convertido (18)
11:42				7 Gil V asistencia (2)
11:31	5 Costa J 2pt TC en la pintura, tiro fallado			
11:31				9 Fermosel J rebote defensivo (9)
11:25				6 Morales J 2pt TC en la pintura, tiro bloqueado
11:25	6 Sibilio C bloqueo (1)			
11:25				4 Díaz J rebote ofensiva (2)
11:20				4 Díaz J 2pt TC en la pintura, tiro fallado
11:20	15 San Epifanio J rebote defensivo (4)			
11:16				8 Galvín J falta individual shooting (3 - 3)
11:16	6 Sibilio C falta recibida (4)			
11:16	6 Sibilio C tiro Libre 1 - 3 fallado			
11:16	6 Sibilio C tiro Libre 2 - 3 fallado			
11:16	6 Sibilio C tiro Libre 3 - 3 convertido (19)	<b>87-61</b>	<b>26</b>	



# JUGADA POR JUGADA

## Copa del Rey 1982-1983. Final

Pabellón Municipal de los Deportes Palencia, Castilla y León jue. 28 abr. 1983 Tiempo 19:00

Partido 27

**FCB 125-93 INM**

(62-41, 63-52)

Espectadores: 4.000

Duración de Partido: 09:40

Árbitro: Antonio Ballesteros Bonilla (ESP)

Comisionado

Árbitros: Sebastián Ollero Campoy (ESP)

11:08	5 Costa J falta individual (3 - 3)			
11:08				7 Gil V falta recibida (3)
11:03		<b>87-63</b>	<b>24</b>	6 Morales J 2pt TC en la pintura, bandeja convertido (20)
10:37	5 Costa J 2pt TC fuera de la pintura, tiro fallado			
10:37	10 Starks M rebote ofensiva (13)			
10:27	5 Costa J 2pt TC fuera de la pintura, tiro fallado			
10:27	10 Starks M rebote ofensiva (14)			
10:27	10 Starks M 2pt TC en la pintura, tiro convertido (20)	<b>89-63</b>	<b>26</b>	
10:06		<b>89-65</b>	<b>24</b>	4 Díaz J 2pt TC en la pintura, tiro convertido (12)
10:06				6 Morales J asistencia (4)
10:06				8 Galvin J falta individual (4 - 4)
10:06	10 Starks M falta recibida (4)			
09:59				7 Gil V falta individual (1 - 1)
09:59	5 Costa J falta recibida (1)			
09:59				9 Ferosel J sustitución sale
09:59				10 Prada L sustitución entra
09:54	15 San Epifanio J 2pt TC en la pintura, bandeja convertido (27)	<b>91-65</b>	<b>26</b>	
09:54	6 Sibilio C asistencia (6)			
09:54				6 Morales J falta individual shooting (3 - 3)
09:54	15 San Epifanio J falta recibida (2)			
09:54	15 San Epifanio J tiro Libre 1 - 1 convertido (28)	<b>92-65</b>	<b>27</b>	
09:48	10 Starks M falta individual shooting (4 - 4)			
09:48				8 Galvin J falta recibida (4)
09:48		<b>92-66</b>	<b>26</b>	8 Galvin J tiro Libre 1 - 3 convertido (5)
09:48				8 Galvin J tiro Libre 2 - 3 fallado
09:48				8 Galvin J tiro Libre 3 - 3 fallado
09:48	10 Starks M rebote defensivo (15)			
09:30	15 San Epifanio J 2pt TC fuera de la pintura, tiro convertido (30)	<b>94-66</b>	<b>28</b>	
09:19		<b>94-68</b>	<b>26</b>	8 Galvin J 2pt TC en la pintura, tiro convertido (7)
08:58	11 de la Cruz J 2pt TC fuera de la pintura, tiro fallado			
08:58				10 Prada L rebote defensivo (1)
08:52	6 Sibilio C falta individual (3 - 3)			
08:52				4 Díaz J falta recibida (5)
08:52	6 Sibilio C sustitución sale			
08:52	9 Ansa P sustitución entra			
08:52	5 Costa J sustitución sale			
08:52	7 Solozábal I sustitución entra			
08:45		<b>94-70</b>	<b>24</b>	4 Díaz J 2pt TC en la pintura, bandeja convertido (14)



# JUGADA POR JUGADA

## Copa del Rey 1982-1983. Final

Pabellón Municipal de los Deportes Palencia, Castilla y León jue. 28 abr. 1983 Tiempo 19:00

Partido 27

**FCB 125-93 INM**

(62-41, 63-52)

Espectadores: 4.000

Duración de Partido: 09:40

Árbitro: Antonio Ballesteros Bonilla (ESP)

Comisionado

Árbitros: Sebastián Ollero Campoy (ESP)

08:30				10 Prada L falta individual (1 - 1)
08:30	15 San Epifanio J falta recibida (3)			
08:23	10 Starks M 2pt TC en la pintura, tiro fallado			
08:23				8 Galvín J rebote defensivo (9)
08:17	7 Solozábal I robo (2)			
08:17				7 Gil V balón perdido mal pase (6)
08:13	9 Ansa P 2pt TC contra ataque en la pintura, bandeja convertido (2)	<b>96-70</b>	<b>26</b>	
07:53				7 Gil V 2pt TC fuera de la pintura, tiro fallado
07:53				8 Galvín J rebote ofensiva (10)
07:52		<b>96-72</b>	<b>24</b>	8 Galvín J 2pt TC en la pintura, tiro convertido (9)
07:44				7 Gil V falta individual (2 - 2)
07:44	9 Ansa P falta recibida (1)			
07:44	9 Ansa P sustitución sale			
07:44	9 Ansa P sustitución entra			
07:44	9 Ansa P tiro Libre 1 - 2 fallado			
07:44	9 Ansa P tiro Libre 2 - 2 fallado			
07:42				7 Gil V rebote defensivo (1)
07:38				7 Gil V 2pt TC en la pintura, tiro bloqueado
07:38	9 Ansa P bloqueo (1)			
07:38				4 Díaz J rebote ofensiva (3)
07:33				4 Díaz J 2pt TC en la pintura, tiro fallado
07:33	15 San Epifanio J rebote defensivo (5)			
07:28	11 de la Cruz J 2pt TC contra ataque en la pintura, tiro volcada (19)	<b>98-72</b>	<b>26</b>	
07:28	15 San Epifanio J asistencia (6)			
07:07				4 Díaz J 2pt TC fuera de la pintura, tiro fallado
07:07	10 Starks M rebote defensivo (16)			
06:58	9 Ansa P 2pt TC fuera de la pintura, tiro fallado			
06:58				8 Galvín J rebote defensivo (11)
06:55	9 Ansa P falta individual (1 - 1)			
06:55				6 Morales J falta recibida (2)
06:46				6 Morales J balón perdido fuera de la cancha (3)
06:46	11 de la Cruz J sustitución sale			
06:46	4 Santillana L sustitución entra			
06:46	15 San Epifanio J sustitución sale			
06:46	8 Flores M sustitución entra			
06:31	4 Santillana L 2pt TC en la pintura, tiro fallado			
06:31	10 Starks M rebote ofensiva (17)			
06:30	10 Starks M 2pt TC en la pintura, tiro convertido (22)	<b>100-72</b>	<b>28</b>	



# JUGADA POR JUGADA

## Copa del Rey 1982-1983. Final

Pabellón Municipal de los Deportes Palencia, Castilla y León jue. 28 abr. 1983 Tiempo 19:00

Partido 27

**FCB 125-93 INM**

(62-41, 63-52)

Espectadores: 4.000

Duración de Partido: 09:40

Árbitro: Antonio Ballesteros Bonilla (ESP)

Comisionado

Árbitros: Sebastián Ollero Campoy (ESP)

06:22				6 Morales J 2pt TC fuera de la pintura, tiro fallado
06:22				4 Díaz J rebote ofensiva (4)
06:22		<b>100-74</b>	<b>26</b>	4 Díaz J 2pt TC en la pintura palmeo, tiro convertido (16)
06:08	7 Solozábal I 2pt TC en la pintura, bandeja convertido (2)	<b>102-74</b>	<b>28</b>	
06:08	9 Ansa P asistencia (1)			
05:57				4 Díaz J 2pt TC en la pintura, tiro fallado
05:57				6 Morales J rebote ofensiva (2)
05:57				6 Morales J 2pt TC en la pintura palmeo, tiro fallado
05:56				6 Morales J rebote ofensiva (3)
05:45	4 Santillana L falta individual (1 - 1)			
05:45				6 Morales J falta recibida (3)
05:38				8 Galvin J 2pt TC fuera de la pintura, tiro fallado
05:38	rebote defensivo (36)			
05:32				10 Prada L robo (1)
05:32	8 Flores M balón perdido mal pase (1)			
05:26		<b>102-76</b>	<b>26</b>	4 Díaz J 2pt TC contra ataque en la pintura, bandeja convertido (18)
05:26				6 Morales J asistencia (5)
05:24				7 Gil V falta individual (3 - 3)
05:24	7 Solozábal I falta recibida (2)			
05:24	7 Solozábal I tiro Libre 1 - 2 convertido (3)	<b>103-76</b>	<b>27</b>	
05:24	7 Solozábal I tiro Libre 2 - 2 fallado			
05:23				6 Morales J rebote defensivo (4)
05:16				7 Gil V 2pt TC en la pintura, tiro fallado
05:16				rebote ofensiva (35)
05:16	7 Solozábal I falta individual (4 - 4)			
05:16				10 Prada L falta recibida (1)
05:16	Tiempo Fuera completo			
05:05				6 Morales J 2pt TC fuera de la pintura, tiro fallado
05:05	8 Flores M rebote defensivo (1)			
04:56	4 Santillana L 2pt TC en la pintura, bandeja convertido (2)	<b>105-76</b>	<b>29</b>	
04:45	9 Ansa P falta individual (2 - 2)			
04:45				7 Gil V falta recibida (4)
04:45				7 Gil V tiro Libre 1 - 3 fallado
04:45				7 Gil V tiro Libre 2 - 3 fallado
04:45		<b>105-77</b>	<b>28</b>	7 Gil V tiro Libre 3 - 3 convertido (9)
04:19	10 Starks M 2pt TC en la pintura, tiro convertido (24)	<b>107-77</b>	<b>30</b>	
04:08		<b>107-79</b>	<b>28</b>	10 Prada L 2pt TC en la pintura, tiro convertido (2)





# JUGADA POR JUGADA

## Copa del Rey 1982-1983. Final

Pabellón Municipal de los Deportes Palencia, Castilla y León jue. 28 abr. 1983 Tiempo 19:00

Partido 27

**FCB 125-93 INM**

(62-41, 63-52)

Espectadores: 4.000

Duración de Partido: 09:40

Árbitro: Antonio Ballesteros Bonilla (ESP)

Comisionado

Árbitros: Sebastián Ollero Campoy (ESP)

04:05				7 Gil V falta individual (4 - 4)
04:05	9 Ansa P falta recibida (2)			
04:05	9 Ansa P tiro Libre 1 - 2 fallado			
04:05	9 Ansa P tiro Libre 2 - 2 convertido (3)	<b>108-79</b>	<b>29</b>	
03:51				8 Galvin J 2pt TC en la pintura, tiro bloqueado
03:51	10 Starks M bloqueo (1)			
03:51	7 Solozábal I rebote defensivo (3)			
03:46	7 Solozábal I balón perdido caminar (2)			
03:38				8 Galvin J 2pt TC en la pintura, tiro fallado
03:38				6 Morales J rebote ofensiva (5)
03:36		<b>108-81</b>	<b>27</b>	6 Morales J 2pt TC en la pintura, tiro convertido (22)
03:23				4 Díaz J falta individual (2 - 2)
03:23	7 Solozábal I falta recibida (3)			
03:23	7 Solozábal I sustitución sale			
03:23	7 Solozábal I sustitución entra			
03:23	7 Solozábal I tiro Libre 1 - 2 convertido (4)	<b>109-81</b>	<b>28</b>	
03:23	7 Solozábal I tiro Libre 2 - 2 convertido (5)	<b>110-81</b>	<b>29</b>	
03:15				4 Díaz J 2pt TC fuera de la pintura, tiro fallado
03:15	4 Santillana L rebote defensivo (1)			
03:13	4 Santillana L balón perdido fuera de la cancha (1)			
03:05				6 Morales J 2pt TC fuera de la pintura, tiro fallado
03:05				rebote ofensiva (37)
02:55				10 Prada L balón perdido caminar (1)
02:40	8 Flores M 2pt TC fuera de la pintura, tiro convertido (2)	<b>112-81</b>	<b>31</b>	
02:40	4 Santillana L asistencia (1)			
02:31		<b>112-83</b>	<b>29</b>	6 Morales J 2pt TC en la pintura, bandeja convertido (24)
02:18	10 Starks M sustitución sale			
02:18	11 de la Cruz J sustitución entra			
02:18				7 Gil V sustitución sale
02:18				5 Llorente A sustitución entra
02:13	9 Ansa P 2pt TC en la pintura, tiro convertido (5)	<b>114-83</b>	<b>31</b>	
01:58				5 Llorente A 2pt TC fuera de la pintura, tiro fallado
01:58	11 de la Cruz J rebote defensivo (8)			
01:50	11 de la Cruz J 2pt TC fuera de la pintura, tiro fallado			
01:50	rebote ofensiva (41)			
01:50				10 Prada L falta individual (2 - 2)
01:50	4 Santillana L falta recibida (1)			
01:50	4 Santillana L falta individual (2 - 2)			
01:50				10 Prada L falta recibida (2)



# JUGADA POR JUGADA

## Copa del Rey 1982-1983. Final

Pabellón Municipal de los Deportes Palencia, Castilla y León jue. 28 abr. 1983 Tiempo 19:00

Partido 27

**FCB 125-93 INM**

(62-41, 63-52)

Espectadores: 4.000

Duración de Partido: 09:40

Árbitro: Antonio Ballesteros Bonilla (ESP)

Comisionado

Árbitros: Sebastián Ollero Campoy (ESP)

01:50	Situación de salto			
01:50	4 Santillana L salto entre dos ganó			
01:50				10 Prada L salto entre dos perdido
01:42	4 Santillana L 2pt TC fuera de la pintura, tiro convertido (4)	<b>116-83</b>	<b>33</b>	
01:42	11 de la Cruz J asistencia (2)			
01:31		<b>116-85</b>	<b>31</b>	6 Morales J 2pt TC fuera de la pintura, tiro convertido (26)
01:18	9 Ansa P 2pt TC en la pintura, bandeja convertido (7)	<b>118-85</b>	<b>33</b>	
01:18	7 Solozábal I asistencia (3)			
01:11				6 Morales J balón perdido caminar (4)
01:00	7 Solozábal I 2pt TC en la pintura, bandeja convertido (7)	<b>120-85</b>	<b>35</b>	
01:00	11 de la Cruz J asistencia (3)			
00:56	9 Ansa P falta individual (3 - 3)			
00:56				5 Llorente A falta recibida (2)
00:48		<b>120-86</b>	<b>34</b>	5 Llorente A tiro Libre 1 - 2 convertido (6)
00:48		<b>120-87</b>	<b>33</b>	5 Llorente A tiro Libre 2 - 2 convertido (7)
00:46				4 Díaz J falta individual (3 - 3)
00:46	9 Ansa P falta recibida (3)			
00:46	9 Ansa P tiro Libre 1 - 2 convertido (8)	<b>121-87</b>	<b>34</b>	
00:46	9 Ansa P tiro Libre 2 - 2 fallado			
00:44				rebote defensivo (38)
00:38				4 Díaz J 2pt TC en la pintura, tiro fallado
00:38	rebote defensivo (42)			
00:32	8 Flores M 2pt TC en la pintura, tiro bloqueado			
00:32				10 Prada L bloqueo (1)
00:32				6 Morales J rebote defensivo (6)
00:28		<b>121-89</b>	<b>32</b>	5 Llorente A 2pt TC contra ataque en la pintura, bandeja convertido (9)
00:24	11 de la Cruz J 2pt TC en la pintura, bandeja convertido (21)	<b>123-89</b>	<b>34</b>	
00:24	7 Solozábal I asistencia (4)			
00:14	8 Flores M falta individual shooting (1 - 1)			
00:14				4 Díaz J sustitución sale
00:14				6 Morales J falta recibida (4)
00:14				7 Gil V sustitución entra
00:14		<b>123-90</b>	<b>33</b>	6 Morales J tiro Libre 1 - 2 convertido (27)
00:14		<b>123-91</b>	<b>32</b>	6 Morales J tiro Libre 2 - 2 convertido (28)
00:13				5 Llorente A falta individual (2 - 2)
00:13	7 Solozábal I falta recibida (4)			



# JUGADA POR JUGADA

## Copa del Rey 1982-1983. Final

Pabellón Municipal de los Deportes Palencia, Castilla y León jue. 28 abr. 1983 Tiempo 19:00

Partido 27

**FCB 125-93 INM**

(62-41, 63-52)

Espectadores: 4.000

Duración de Partido: 09:40

Árbitro: Antonio Ballesteros Bonilla (ESP)

Comisionado

Árbitros: Sebastián Ollero Campoy (ESP)

00:13	7 Solozábal I tiro Libre 1 - 2 convertido (8)	<b>124-91</b>	<b>33</b>	
00:13	7 Solozábal I tiro Libre 2 - 2 convertido (9)	<b>125-91</b>	<b>34</b>	
00:09				6 Morales J 2pt TC en la pintura, tiro fallado
00:09				10 Prada L rebote ofensiva (2)
00:09		<b>125-93</b>	<b>32</b>	10 Prada L 2pt TC en la pintura palmeo, tiro convertido (4)
00:00	Terminar el juego			



# LISTA INICIAL

## Copa del Rey 1982-1983. Final

Pabellón Municipal de los Deportes Palencia, Castilla y León jue. 28 abr. 1983 Tiempo 19:00

Partido 27

### FCB - INM

Arbitro: Antonio Ballesteros Bonilla (ESP)

Comisionado:

Arbitros: Sebastián Ollero Campoy (ESP)

#### FCB - F.C. Barcelona

No	Nombre	Posición del	Altura	Eda	Estadísticas de Juegos actuales								
					PJ	PPP	+/-PP	TC%	3%	TL%	RPP	APP	MPP
4	Santillana Luis Mguel				0	-	-	-	-	-	-	-	-
5	Costa Joaquín				0	-	-	-	-	-	-	-	-
6	Sibilio Cándido Antonio				0	-	-	-	-	-	-	-	-
7	Solozábal Ignacio				0	-	-	-	-	-	-	-	-
8	Flores Manuel(C)				0	-	-	-	-	-	-	-	-
9	Ansa Pedro				0	-	-	-	-	-	-	-	-
10	Starks Marcelous				0	-	-	-	-	-	-	-	-
11	de la Cruz Juan Domingo				0	-	-	-	-	-	-	-	-
12	Vecina Rafael				0	-	-	-	-	-	-	-	-
15	San Epifanio Juan Antonio				0	-	-	-	-	-	-	-	-
<b>Equipo</b>													
<b>Entrenador:</b>		Antonio Serra Illas											
<b>Asistente Técnico</b>		Joaquín Costa											

#### INM - Club Baloncesto Inmobanco

No	Nombre	Posición del	Altura	Eda	Estadísticas de Juegos actuales								
					PJ	PPP	+/-PP	TC%	3%	TL%	RPP	APP	MPP
4	Díaz José Luis				0	-	-	-	-	-	-	-	-
5	Llorente Antonio				0	-	-	-	-	-	-	-	-
6	Mbrales Jorge Alberto				0	-	-	-	-	-	-	-	-
7	Gil Vicente				0	-	-	-	-	-	-	-	-
8	Galvin Joe				0	-	-	-	-	-	-	-	-
9	Fermosel Juan Manuel(C)				0	-	-	-	-	-	-	-	-
10	Prada Luis María				0	-	-	-	-	-	-	-	-
13	Sautu Luis María				0	-	-	-	-	-	-	-	-
14	Beltrán José Luis				0	-	-	-	-	-	-	-	-
15	Gaztañaga Joseba				0	-	-	-	-	-	-	-	-
<b>Equipo</b>													
<b>Entrenador:</b>		Ignacio Pinedo Borie											
<b>Asistente Técnico</b>		Pitón Pardo											

**Leyenda:**

<b>+/-PP</b> Mas Menos por Partido	<b>(C)</b> Capitán	<b>3%</b> Mas Menos por Partido	<b>APP</b> Asistencias por Partido
<b>C</b> Centro	<b>AL</b> Alero	<b>TC%</b> Tiros de Cancha %	<b>TL%</b> Tiros Libres %
<b>B</b> Base	<b>PJ</b> Partidos Jugados	<b>MPP</b> Minutos jugados por	<b>No.</b> Número de uniforme
<b>AP</b> Ala Pivot	<b>G</b> Guardia	<b>PPP</b> Puntos por Partido	<b>RP</b> Ronda Preliminar
<b>RPP</b> RPP	<b>A</b> Alero Pequeño	<b>AB</b> Escolta	



# AREAS DE TIRO

## Copa del Rey 1982-1983. Final

Pabellón Municipal de los Deportes Palencia, Castilla y León jue. 28 abr. 1983 Tiempo 19:00

Partido 27

### FCB 125-93 INM

Arbitro: Antonio Ballesteros Bonilla (ESP)

Comisionado:

Arbitros: Sebastián Ollero Campoy (ESP)

Puntuación en intervalos de 10 minutos:

		<b>1C</b>		<b>2C</b>			
<b>FCB</b>		32	62	89	125		
<b>INM</b>		20	41	65	93		

Jugadores => Todos; Periodos => Todos; Tipos de TC => Todos; Resultados

Jugadores => Todos; Periodos => Todos; Tipos de TC => Todos; Resultados

#### FCB - F.C. Barcelona

#### INM - Inmobanco Madrid

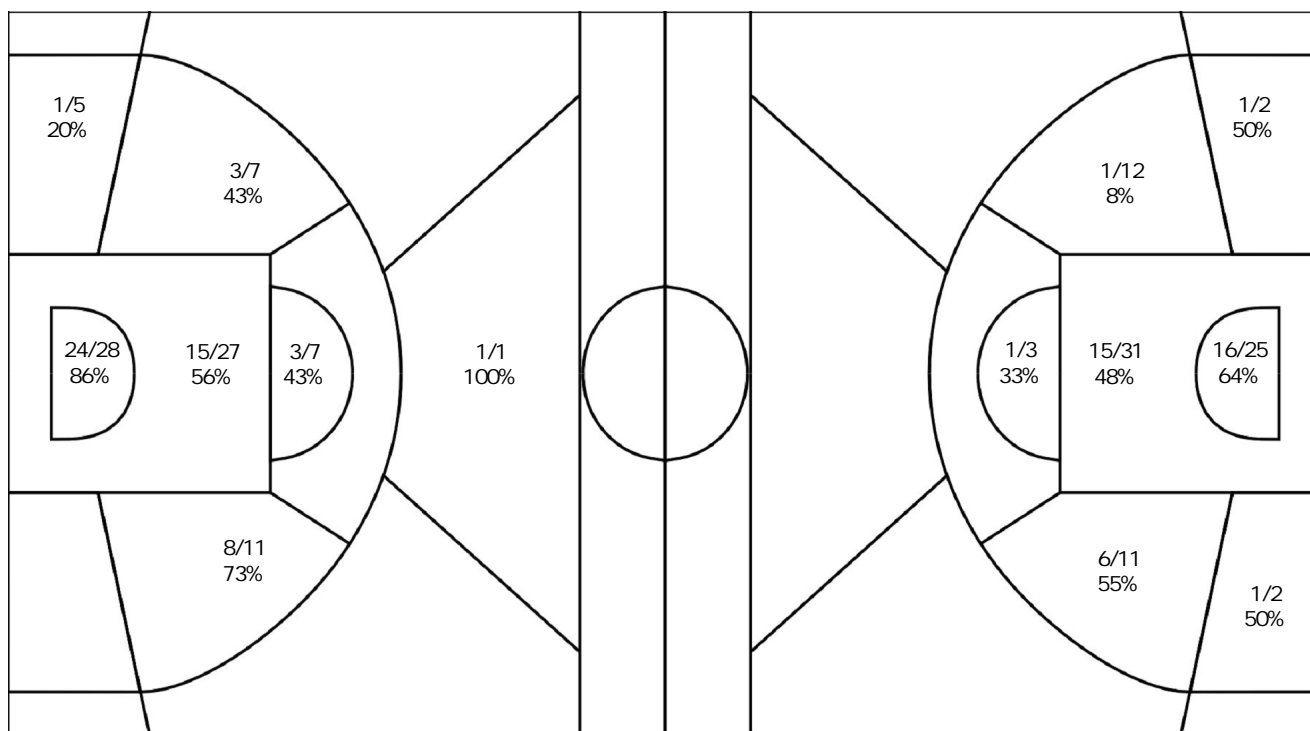

FCB	C/I	%
Tiros de	55/86	64
2 Puntos	55/86	64
3 Puntos	0/0	0
Tiros Libres	15/25	60

INM	C/I	%
Tiros de	41/86	48
2 Puntos	41/86	48
3 Puntos	0/0	0
Tiros Libres	11/17	65

# GRÁFICO TIRO

## Copa del Rey 1982-1983. Final

Pabellón Municipal de los Deportes Palencia, Castilla y León jue. 28 abr. 1983 Tiempo 19:00

Partido 27

### FCB 125-93 INM

Arbitro: Antonio Ballesteros Bonilla (ESP)

Comisionado:

Arbitros: Sebastián Ollero Campoy (ESP)

Puntuación en intervalos de 10 minutos:

	1C		2C			
<b>FCB</b>	32	62	89	125		
<b>INM</b>	20	41	65	93		

Jugadores => Todos; Periodos => Todos; Tipos de TC => Todos; Resultados

Jugadores => Todos; Periodos => Todos; Tipos de TC => Todos; Resultados

**FCB - F.C. Barcelona**

**INM - Inmobanco Madrid**

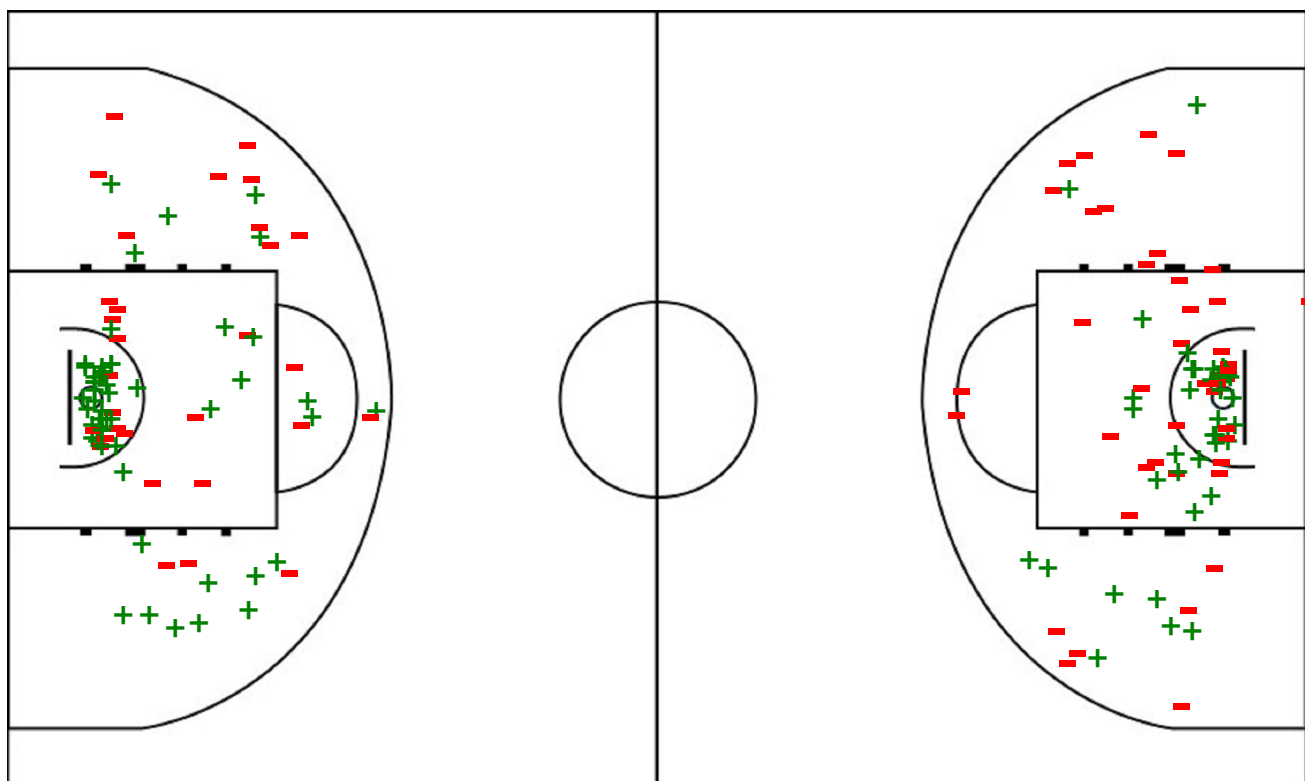

FCB	C/I	%
Tiros de	55/86	64
2 Puntos	55/86	64
3 Puntos	0/0	0
Tiros Libres	15/25	60

INM	C/I	%
Tiros de	41/86	48
2 Puntos	41/86	48
3 Puntos	0/0	0
Tiros Libres	11/17	65