Edición de la mañana

SUSCRIPCIÓN - PRECIOS:
Barcelona . . 3'50 ptas. mes
Provincias . . 10'50 » trimestre
Extranjero. . 35 » semestre
Núm. suelto. 15 céntimos

El Mundo Deportivo

ROTATIVO ILUSTRADO DE TODOS LOS DEPORTES

REDACCION Y ADMINISTRACION: DIPUTACION 338 TEL. 51190 BARCELONA

Año 1935 - XXIX - N.º 4766

SÁBADO 5 OCTUBRE

FUTBOL

LOS INTERNACIONALES

Hoy, Gales-Escocia

Mañana, Austria-Hungría, Dinamarca-Finlandia y Polonia-Austria B

Cuatro internacionales entre hoy y mañana.

Esta tarde en "Swansea" juegan Gales y Escocia, uno de los partidos de más clase que en el mundo pueden darse. Los maestros — incluso en el Reino Unido — de Escocia tienen un rival de verdadera altura pero, a pesar del terreno galés, pueden todavía reflejar su clase en el marcador.

Mañana tres partidos en el Continente. Todos ellos de mucho interés. No importa que el equipo de Austria que jugará contra Polonia sea el equipo "B" porque ya es conocido el nivel del fútbol del país del "Wunderteam" y como tienen capacidad para formar dos representativos de altura.

Destaca, no obstante, el Austria-Hungría correspondiente a la competición para la Copa de Europa, por la clase de las dos potencias "vis a vis". Los húngaros algo mejorados, no parecen encontrar todavía el camino de la definitiva reacción ya que si bien triunfaron el pasado domingo de los checos, fué sólo por 1 a 0 y en campo propio y sin que su juego superarse al de sus rivales. Su visita a Viena, mañana, puede ser para ellos una gran ocasión si logran triunfar... Que no lo creemos fácil, a pesar de que tampoco Austria es ahora la del "Wunderteam".

Dinamarca y Finlandia, puede conceptuarse como un match entre una potencia de segundo orden y otra de tercero, como el match se celebra en terreno de la más calificada el pronóstico se ofrece claro y así puede estimarse que los daneses se adjudicarán la victoria con dos o tres tantos de ventaja por lo menos.

Polonia y Austria B., en Varsovia, ha de ser bastante nivelado. Los polacos van progresando y esperan el momento de demostrar que hay que tenerlos en cuenta en las filas destacadas. Ya hemos dicho que aunque los austriacos presenten simultáneamente dos representativos, su potencia les permite eso sin que deban considerarse muy atenuadas sus posibilidades...

Mañana los polacos pueden aprovecharse de las favorabilidades de su campo para realizar un buen match y ver de batir a los austriacos. Es una oportunidad que probablemente pasará... No obstante, un empate que no estaría mal para los compatriotas del malogrado Pildsusky, está, en terreno propio, al alcance de su ascendente técnica.—J. F.

Hoy y mañana, en Reus

El Campeonato de Cataluña de Decathlon

En la lucha para el "completísimo" título, dos grandes favoritos en Consegal y Fraga

Hoy y mañana en las nuevas pistas del C. N. Reus Ploms, va a desarrollarse la prueba cumbre del Atletismo catalán que ha de designar el atleta ganador, como el atleta más completo de Cataluña.

¡Cuánta superación y cuánta moral han de poseer los participantes para optar a este Campeonato, pues cuantos desfallecimientos y cuantas dificultades no surgen durante el curso de las diez pruebas, que han de disputar, a cual más dura!

Pero, la recompensa es meritoria y el ganador experimenta el supremo orgullo deportivo de ser proclamado el atleta más completo de Cataluña.

La lucha para la adjudicación del título ha de desarrollarse este año entre Fraga y Consegal.

Miguel Consegal, el recordman de Cataluña de Decathlon puede este año renovar su título de campeón.

Consegal, ha progresado bastante en lanzamientos, pero en cambio ha bajado bastante en sus marcas de saltos, si bien en la pértiga, continúa siendo el "amo" en España. Si el defender del BUC. pudiera pasar los 6 metros en longitud y 1,60 en altura, no nos extrañaría que mejorara su actual record.

Pero Consegal, tendrá un rudo contrincante en el egarense Fraga, que destacando en el salto de longitud y en los 1.500 metros, posee una regularidad en el resto de las pruebas.

Y siguiendo el orden de probabilidades encontramos al tarraconense Huguet, cuyo fuerte son los concursos en los que debe puntuar brillantemente en cambio, en las carreras, su papel decrece mucho.

Finalmente no hay que olvidar a los reusenses Felip y Pujol, que precisamente dominan en las pruebas más difíciles del Decathlon. el salto de pértiga y los 110 metros vallas. — M. C. C.

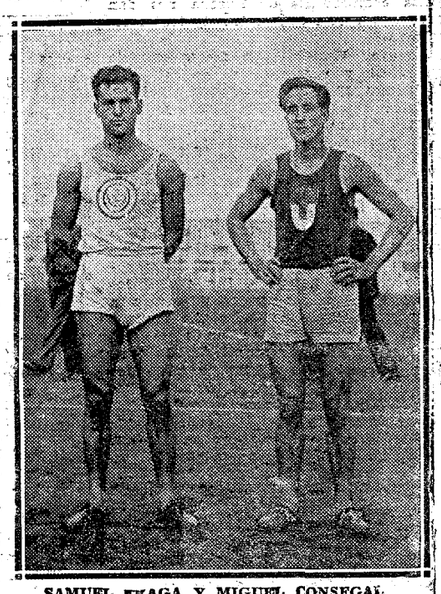

SAMUEL FRAGA Y MIGUEL CONSEGAL

BOXEO

Mike Jacobs, está dispuesto a dar 250.000 dólares a Schmeling

...para que combata con Joe Louis

Detroit. — El promotor Mike Jacobs ha declarado a un periodista que Max Schmeling pide 250.000 dólares para combatir con Joe Louis.

Jacobs ha manifestado que está dispuesto a dar dicha cantidad al alemán y a realizar el combate en Detroit, donde cree que se podría hacer para el mismo una taquilla de dos millones y medio de dólares.

Por otra parte, se dice que Mike Jacobs tiene prisa para asegurarse la firma de Schmeling a fin de que no pueda conseguirla el Madison y así, la empresa de éste se vea obligada a recurrir a Jacobs para buscar un challenger a Jimmy Braddock, ya que Jacobs tiene también la exclusiva de Joe Louis. — S. N. S.

¿Holtzer challenger de Miller según la Comisión de Nueva York?

París. — Se asegura que una noticia recibida de Nueva York, afirma que la Comisión de Boxeo, de Nueva York, ha proclamado al francés Holtzer, challenger al título mundial de los plumas que detenta Freddie Miller.

La noticia es acogida con reserva por cuanto últimamente se recibió otra, diciendo que Freddie Miller, exponía el título en breve, frente al canadiense Carmer y por otra parte, hasta ahora Freddie Miller no había sido considerado como campeón por la referida Comisión de Boxeo de Nueva York. — Sport New Service.

Reportajes del momento

Georges Godfrey, vendrá en breve a Barcelona

El campeón mundial será uno de los "ases" del Campeonato del Mundo de "catch", que se celebrará en nuestra ciudad

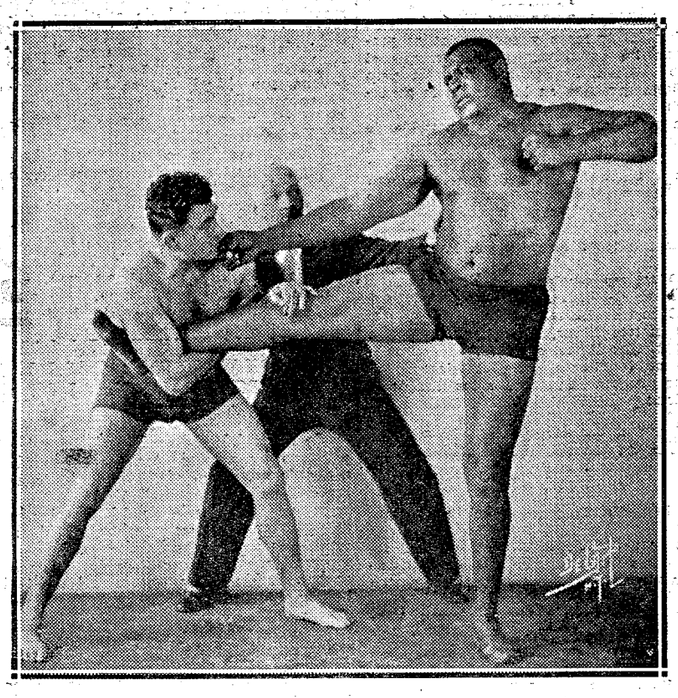

EL CAMPEON MUNDIAL DE BOXE EN UNA FASE DE "CATCH" en la que se evidencian los fenomenales medios físicos de que disfruta.

En unas pocas semanas ha pasado Georges Godfrey a ser figura de primerísimo plano en la actualidad deportiva mundial. La figura imponente del que fué un día la más peligrosa "amenaza negra", más tarde luchador de "catch" destacadísimo, y ahora campeón mundial, en méritos de una decisión de la I. B. U. que ha puesto a su alcance el título, ha vuelto a las candilejas de lo sensacionalmente actual.

No hemos de destacar, ahora, la figura del que un día triunfó de Paulino, hizo que le huyeran los ases de las taquillas yankees y se acreditó de ser uno de los valores más puros de la boxe mundial. La figura de Godfrey es de sobra conocida de nuestros aficionados, de nuestros deportistas todos. Por eso, cuando ayer un buen amigo nos afirmó que veríamos pronto a Godfrey en Barcelona, nos pusimos inmediatamente en busca de quien pudiera darnos detalles más completos.

Hoy podemos afirmar a nuestros lectores que la noticia es cierta: dentro de pocas semanas el campeón del mundo actuará en Barcelona. El negro, que además de campeón del mundo de boxe es uno de los ases mundiales del "catch as catch can" será, con toda seguridad, uno de los participantes al campeonato

(Continúa en segunda plana)

BOXEO

EL MIERCOLES EN OLYMPIA

Lozano, Arias, y Fenoy II, en un cartel internacional...

...de gran envergadura en el que figurará Young Pérez

Están muy adelantados los preparativos para una reunión de importancia en Olympia. El local de las Rondas ha estado cerrado a la boxe durante muchos meses y ahora nuestros organizadores parece que se han decidido a intentar algo para ver de abrirlo nuevamente a ella.

Las tres figuras más destacadas en el campo de los valores que andan imponiéndose y que han dejado ya de ser esperanzas para convertirse en realidades van a figurar en los programas.

Lozano, Arias y Fenoy II, son estas tres figuras, pero, ello, que de por sí ya es interesante, cobra un doble interés si nos paramos a considerar la clase de los hombres que puede darse como muy posible les den la réplica. Desde luego, es poco menos que seguro, que el contrincante de Lozano, será el ex-campeón mundial Young Pérez, si nuestros informes no fallan, siendo Arias opuesto a una primera figura internacional, también y conocida ventajosamente de nuestro público.

ESTA NOCHE EN EL IRIS PARK

Fenoy I-Kid Merino y Vila-Rosell...

combates base de un cartel mixto

Fenoy I, el que fué brillante campeón amateur, y es ahora una de las figuras más destacadas en la categoría de los gallos, ocupa el puesto de honor en los carteles del Iris Park. Púgil de depurado estilo y además de gran experiencia, tendrá en el joven Kid Merino, un batallador y uno de los que acusan repetidos progresos en cada una de sus actuaciones, un contrincante de cuidado, que, con toda seguridad, habrá de obligarle a llevar la pelea a gran tren, si quiere evitar el verse desbordado.

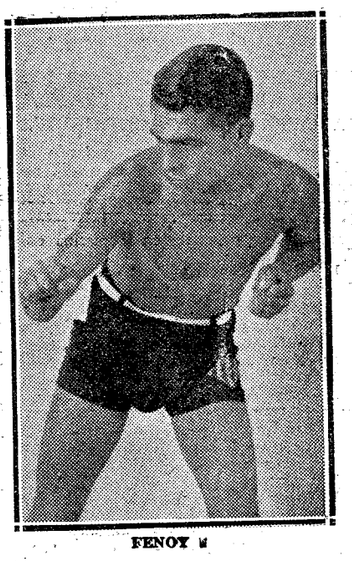

FENOY II

En el semifondo Vila, hoy día sólido peso welter, contenderá con Rosell disputándose el encuentro a la distancia de seis asaltos. Como de costumbre otros cuatro combates entre amateurs de clase completarán el programa. Muñera se enfrentará a Navalón en uno de ellos, y del choque de estos dos muchachos puede esperarse un encuentro verdaderamente reñido que en nada habrá de cederle al combate Novellón-Tapia, que promete ser uno de los puntos altos del cartel.

Pastor-Izquierdo y Sánchez-Gaccoibart completarán la reunión.

MOTOR

¿Caracciola, ya no correrá más que contra los records?

El probable equipo de 'Mercedes', para 1936

Parece que los rumores de que Caracciola no correrá más el año que viene se acentúan.

Dícese que el gran corredor quiso terminar su historia en los Grandes Premios con el triunfo del pasado Gran Premio de España y que en lo sucesivo, si bien no dejará de figurar en el equipo de la casa "Mercedes" se dedicará solamente a batir records y a ejercer de instructor de corredores jóvenes alemanes.

Se anuncia que en breve Caracciola se trasladará con un coche de la referida marca a la base húngara de Gyon, para hacer intentos contra varios records mundiales e internacionales.

Para sustituir a Caracciola en el equipo que Mercedes presente en los Grandes Premios del año próximo, se da como seguro que ingresará el joven Rosemeyer que este año ha figurado en el equipo de Auto Unión, demostrando posibilidades de ser una gran figura del volante confirmadas por su reciente triunfo del Gran Premio Masaryck.

Rosemery, completaría el equipo de Mercedes con Brauchistch, Fagioli que, contra lo rumoreado largo tiempo, parece dispuesto a quedarse en la marca de Stuttgart-Untertuerkheim - Lang y Geyer, si este último queda en condiciones de volver a correr, una vez esté definitivamente restablecido de su grave accidente de Berna.

Los campeonatos superregionales de futbol

Mañana, el Sabadell en Las Corts ¿mejorará su score de la primera vuelta?

El Júpiter, no debe abandonar el segundo puesto y, el Badalona, tiene a un Español otra vez displicente

Cuatro líneas ante la jornada de mañana:

El Barcelona parece tener claro el partido si los resultados de la primera Vuelta deben aceptarse como verdaderamente orientadores. Pero muy difícil es repetir ante el Sabadell un 'score' de tres tantos de ventaja, sea en el campo que sea.

Como el primer triunfo sobre el Barcelona en el momento presente ha de valer mucho al que lo consiga y como el Sabadell puede aún renovar el segundo lugar del Torneo, el match debe considerarse de los "fuertes".

El Sabadell, equipo bregado y experimentado que sabe ya de todos los campos, es uno de los más capacitados para producir una sorpresa...

Con todo, si el Barcelona — aunque con reformas en la alineación — no se confía durmiéndose sobre los laureles de la primera Vuelta triunfal y sabe imponer el vigor de los momentos necesarios como supo hacerlo en la segunda parte del match de Sarriá, no es de creer deej de sonreírle su sexta victoria.

o o o

El Júpiter-Gerona es el match más fácil del día. Los jupiterianos que ya vencieron en la primera vuelta en campo adverso, deben tener el momento propicio para sostenerse en su segundo lugar actual.

o o o

En el Badalona-Español se dan "facilidades" a los costeños. El Club blanquiazul que ya ha celebrado su partido con el Barcelona, dedicase a dar descanso a algunos de sus destacados elementos y ello ha de facilitar la acción de los costeños que, a pesar de la gran forma de Martorell, tienen así mayor oportunidad de hacerse con los puntos preciosos, que, aun con el "once" completo del Español por adversario, podrían ser capaces de adjudicarse en su feudo. — J. F.

Los probables equipos catalanes para mañana

Barcelona: Iborra, Zabalo, Areso, Bardina, Berkessy, Balmanyá, Vantolrá, Raich, Escolá, Fernández y Munlloch.

Sabadell. — Florenza, Morral, Blanch, Argemí, Font, Gracia, Sospedra, Calvet, Gual, Barceló y Parera.

Español. — Martorell, Luna, Teruel, Chiseta, Espada, Lecuona, Quesada, Echezarreta, Bonich, Manolín y Doménech.

Badalona. — Navés, Borrás, Lladó, Cristiá, Camacho, Schild, Betancourt, Cambra, Torras, Serra y Torras.

Gerona. — Francás, Farró, Torredeflot, Campa, Prieto, Castillo, Lluch, Clará, Trujillo, Ramón y Farré.

Júpiter. — Solá, Daniel, Bayo, Font, Soler, Montserrat, Diego, Perpinyá, García, Galvany y Tarradellas.

(POR FIN)

Se confirma la celebración de los Campeonatos de España de Basket en Barcelona

Los partidos tendrán lugar los días 12 y 13, en las pistas de tennis de Montjuich

La noticia que hemos venido adelantando estos días y que en nuestra última edición ya dábamos casi por segura tuvo, ayer, plena confirmación.

Don Fidel Bricall, vicepresidente de la Federación Española de Basket-Ball, nos concedió ayer unos minutos para darnos oficialmente tan grata nueva, que ha de alegrar en gran manera a todos los deportistas catalanes.

Por vez primera, en la historia del basket-ball, se celebrarán en una misma ciudad las eliminatorias, semifinales y final del campeonato para la consecución del título máximo español. Esto debe de satisfacernos por el honor que representa para nuestra ciudad, honor al que por su reconocida deportividad sabrá corresponder el gran público catalán.

Visitamos, pues, al señor Bricall, en su gimnasio de la amplia Vía Layetana, e inmediatamente, al vernos, su cara tomó una expresión de alegría, para decirnos:

—Los campeonatos se celebrarán en Barcelona la semana próxima y en las pistas de tennis de la ex Exposición. Supongo que todos estaréis satisfechos. Yo, sinceramente, lo estoy aunque mis trabajos me ha costado.

—¿Ha comunicado usted ya la noticia a Madrid, don Fidel?

—Sí, ayer noche remití un telegrama al señor Aguirre, nuestro presidente, comunicándole la grata nueva y espero de un momento a otro que me llame por teléfono. Estoy contento de poder ofrecer a esta querida Barcelona la ocasión de poder presenciar unos Campeonatos de España, que se presentan disputadísimos como nunca, debido a la noble rivalidad deportiva que existe entre los clubs participantes castellanos y catalanes, sin olvidar a los valencianos, a los que hay que tener en consideración pues parece que han hecho grandes progresos.

—No puedo menos que felicitarle, señor Bricall. Pero yo desearía ahora me diera usted su parecer sobre quienes serán los finalistas.

—Mala pregunta me haces, y no esperes que la conteste. Yo como directivo la única cosa que deseo es que el mejor en el terreno de juego se haga con la victoria. Puedo tener, íntimamente, mis deseos sobre el triunfo de uno u otro, pero esto es tan particular que es inútil que te esfuerces para conocer mi opinión. Además, comprenderás que mi cargo me impide emitir juicio alguno. Ya te lo he dicho, que gane el mejor...

—En fin, puesto que no le puedo sacar nada en concreto, dígame al menos cuando empezará la próxima Asamblea Nacional.

—El día 11 por la noche, es la fecha decidida en principio y que determinaremos esta noche de una manera definitiva. Con tu pregunta te veo venir. Pero de momento no puedo contestarte si será permitida la entrada a la Prensa. Por la simpatía que me inspirais yo haré lo posible porque así sea, pero después os vais de la... pluma, con una facilidad...

—Ya seremos buenos, señor Bricall — le decimos tomando un aire de "bon xicot"...

Pero el directivo de la Española, sonriente, nos ataja rápido, diciendo:

—Mira, tengo mucho trabajo, y ya te he comunicado todo lo que podía decirte.

Y sin más, nos acompaña hasta la escalera, ofreciéndosenos para todo aquello que en estos días nos sea preciso para la información de estos segundos Campeonatos de España.

o o o

Por una vez seremos inmodestos y resaltaremos el hecho de que fué desde estas columnas que lanzamos la idea de celebrar los Campeonatos de España en las pistas de tennis de la ex Exposición que reunen magníficas condiciones. No es que seamos contrarios a celebrar partidos en local cerrado —muy al contrario, puesto que siempre hemos insistido en ello — y menos en el popular y grandioso nuevo local de las Rondas, pero para unos campeonatos oficiales las medidas de Gran Price son reducidas en la pista, la que es aceptable para partidos inter-ciudades, inter-regionales y de verdadera exhibición pero por el motivo expresado deficientes para una competición de la categoría de los campeonatos de España.—D.

ATLETISMO

Kovacs, contra el record de Paddok de los 300 metros

Budapest. — El corredor húngaro Kovacs que se halla en gran forma como ha demostrado el pasado domingo, ganando unos 100 metros en 10 segundos tres quintos, y los 200, en 21 segundos, tres quintos a pesar del viento contrario y sin adversarios de clase, ha anunciado su propósito de atacar el record mundial de los 300 metros que es el más antiguo delos detentados por Paddock en 33 segundos 2-10. — Sport New Service.

CANODROM-PARK
Campo del "Sol de Baix"
Antiguos terrenos de entrenamiento del F. C. Barcelona
Travesera de Las Corts
Hoy, sábado, tarde y noche
y mañana, tarde y noche
Las reuniones de la tarde, empezarán a las cuatro y media.
Grandes carreras de galgos
Reuniones todas las noches
Tranvías: Líneas 7 y 15 :-: Autobuses: Letra E
Servicio de taxis colectivos, desde Plaza Cataluña, de la Plaza de España y del Bar Chicago

Deportistas:
el programa semanal de
Publi-Cinema
le ofrece la perfecta visión de los acontecimientos deportivos del mundo
La próxima semana
El fracasado vuelo del aviador Waitkus
El francés Begeot gana la Marathon internacional
Serge Kalmikoff campeón mundial de pancrace tiene unas explicaciones con Floyd Marshall
Con tiempo borrascoso se han celebrado las regatas de otoño en el Havel (Berlín)
Desde hoy
Campeonato mundial del peso welter en Praga: Gustav Edder vence al 6.º round por k. o. a Hravac
A partir del lunes día 7
En todas las sesiones ABISINIA, EL IMPERIO DEL NEGUS. El documental cumbre de la temporada por su interés y máxima actualidad. (UFA)

Los mejores canódromos
KENNEL de Pedralbes
(Final de la Diagonal)
de Sarriá PROXIMA INAUGURACION
Carretera de Sarriá (junto al C. D. Español)
Interesantes carreras de galgos
DIRT - TRACK - FUNCIONA TODO EL AÑO
Servicio de taxis colectivos y autobuses letra 'P' desde la Plaza Cataluña

Canódromo Guinardó
Hoy, sábado y domingo tarde y noche
Extraordinarias carreras de galgos
En celebración de la 100.ª reunión de carreras
Se disputará la «Copa Presidente»
dos eliminatorias y «match» final
Comunicaciones: Autobuses Roca, salida Pelayo. — Autobuses Lesseps-Maragall. — Tranvias Horta y Taxis colectivos desde la Plaza de Cataluña

Sábado, 5 de Octubre 1935

El Mundo Deportivo

ROTATIVO ILUSTRADO DE TODOS LOS DEPORTES

REDACCION Y ADMINISTRACION DIPUTACION 338 TEL. 51190 BARCELONA

EDICION DE LA MAÑANA

EL SALON AUTOMOVIL DE PARIS

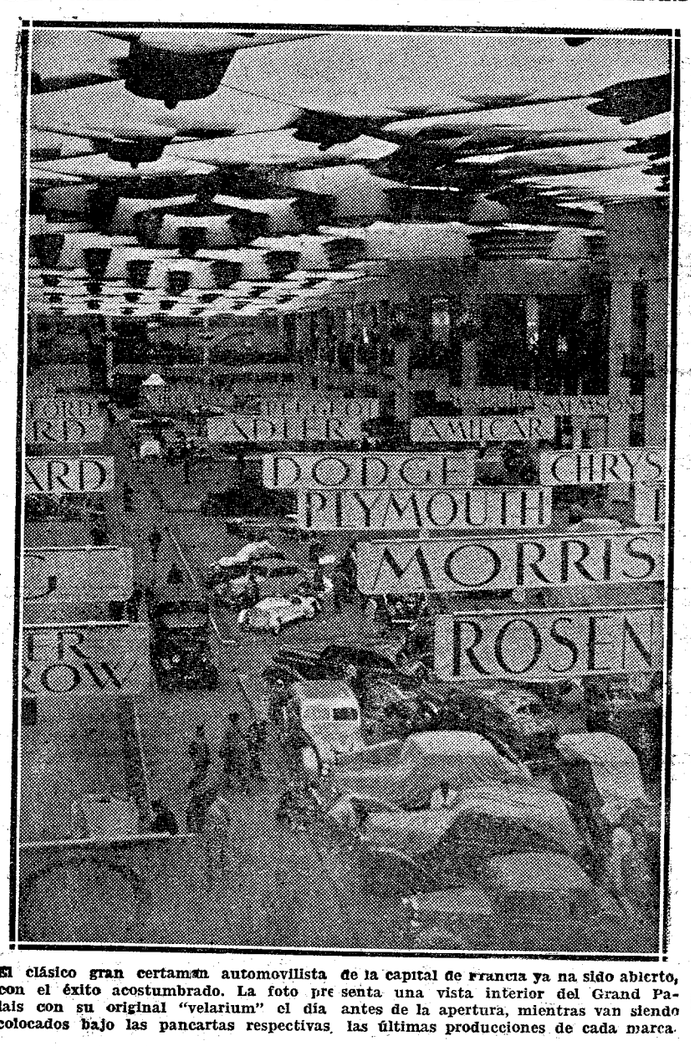

El clásico gran certamen automovilista de la capital de Francia ya ha sido abierto, con el éxito acostumbrado. La foto presenta una vista interior del Grand Palais con su original "velarium" el día antes de la apertura, mientras van siendo colocados bajo las pancartas respectivas las últimas producciones de cada marca.

Basketball

IMPRESIONES DE LOS DIRIGENTES DE NUESTROS PRIMEROS CLUBS

Don Gabriel Guix, directivo del Laietá, sub campeón de Cataluña, ansía también una final entre clubs catalanes en el campeonato de España

El título de sub-campeón, su gran veteranía en la vida del basket, traen hoy a nuestras cuartillas al Layetá S. C., representado por su dinámico directivo, el viejo amigo Gabriel Guix, que como siempre nos ha acogido con su característica simpatía.

Hombre metódico en sus costumbres — quizás por hacer tiempo que ha abandonado el gremio de los solteros — no nos ha sido difícil hallarle en su casa, después de las horas normales de la oficina y en un día — cosa rara en él — en que no ha ido a la Federación a cumplir sus deberes de federativo.

Hemos considerado que el desarrollo de las preguntas que hicimos ayer al señor Canal, era también adecuado para hoy y hemos circunscrito nuestro interrogatorio al mismo número de preguntas a las que gustoso ha respuesto el mayor de los hermanos Guix.

Cómodamente sentados en un gran sillón, y después de haber encendido un magnífico "Petronio" que nos ha ofrecido, iniciamos nuestra labor.

—¿Te ha satisfecho la actuación de tu equipo en la última temporada?

—Sí y no. Te explicaré. Teniendo en cuenta las aspiraciones anteriores al campeonato, sí, pero ateniéndome a la actuación del equipo en la primera vuelta del mismo, no, puesto que perdimos algún partido por causas ajenas a ljuego, que aún no he comprendido del todo... — nos contesta Guix en tanto que su mirada se pierde, quizás buscando unos puntos que sus ""chicos" dejaron escapar en el terreno de juego.

—¿Tiene vida próspera el Layetá? — le preguntamos.

—Nuestra sección de basket lleva una vida normal y tengo la convicción de que en manos de nuestro entrenador, el amigo Alarcón, ha de prosperar rápidamente como lo prueba el torneo social que ahora se ha organizado y que ha logrado reunir cinco equipos, sin contar los ocho jugadores que reservamos para formar el primer team. Por lo que atañe a la parte económica no puedo ser tan optimista. Creo que hasta que el público se acostumbre a pagar para ver partidos, los clubs no tendrán vida propia.

—¿Cuál es tu opinión sobre el futuro de nuestro deporte?

—Es difícil opinar hasta que no se normalice la situación de la Federación Española, que a pesar de la buena voluntad de sus dirigentes, se halla hoy muy confusa. Una vez encauzada aquélla, será posible dar una idea de si el basket puede llegar a ser deporte para grandes multitudes.

—¿Confías que Berlín será para España una "reedición" de lo de Ginebra? — inquirimos, mientras saboreamos el 'Petronio" que "tira" que es un gusto.

—También esto depende, aunque paradójico, del sesgo que tome el asunto Federación Nacional. No obstante, ello no es óbice para que tenga confianza en nuestros jugadores y confíe que si se va a Berlín, España quedará dignamente clasificada.

—Y ahora dime, amigo Guix, ¿considéras superior el basket madrileño al catalán?

—No sé... — contesta el interpelado, tomándose una pausa de tiempo para calcular bien su respuesta, que en estos momentos en que se aproxima la máxima competición nacional, adquiere un gran valor. — Creo que la contestación a esta pregunta ha de darla el próximo Campeonato de España, puesto que el Patria y el Laietá son dignos exponentes de la modalidad de juego en Cataluña.

Con esta contestación Guix ha sosiayado nuestro deseo de conocer su opinión, y comprendiendo que es inútil insistir en ese sentido, continuamos el interrogatorio, que termina pidiéndole un pronóstico sobre el resultado posible de los Campeonatos de España.

—Tengo una fe absoluta — dice Guix, dando una gran sensación de convencimiento en sus palabras — en los componentes de nuestro primer equipo y aún reconociendo la valía de los dos representantes de Castilla y del campeón catalán, confío en que han de poner el nombre del Layetá a la altura que merece. Creo inútil decir que mi máximo deseo sería poder presenciar una final Layetá-Patrie y que el vencedor final fuera el mejor en el terreno de juego.

Terminada la intervlu y después de hacernos los honores de la casa, junto con su distinguida esposa, nos acompañó, amable como siempre, hasta la puerta de la escalera y cuando empezábamos a bajar los primeros escalones, Gabriel nos dijo:

—Si puedes, no olvides de decir que no tengo ningún palomar, pues son capaces de venirme a poner una multa y no he criado nunca ninguna clase de animalitos.

No podemos menos que reír, al recordar que un humorístico semanario catalán ha emprendido con Guix, diciendo que tiene un magnífico palomar, una de sus características campañas "de broma". Queda complacido el amigo Guix y garantizamos por nuestra parte que ni en su casa, ni en el terrado, tiene ningún animalito de su propiedad.—L. y D.

Tennis

La fiesta del Lawn-Tennis Club de Horta

Celebróse en su local social del paseo Campoamor, la fiesta organizada por el Lawn Tenris Club de Horta, con motivo de la inauguración de su segunda pista de tennis y al mismo tiempo para rendir un tributo de simpatía al veterano jugador e infatigable "supporter" del citado club, don Alberto Meier. Dos actos que atrajeron a infinidad de tenistas y aficionados de nuestros clubs, ofreciendo el club un brillante aspecto, tanto por la mañana como por la tarde.

A mediodía tuvo lugar el acto dedicado a Alberto Meier, al que le fué ofrecido un "vermouth" de honor por la junta del club, habiéndose asociado un gran número de amistades del agasajado. Luego, una Comisión le hizo entrega de una medalla como recuerdo del acto, transcurriendo éste dentro su sencillez, de la manera más agradable. Meier recibió repetidas pruebas de afecto, que agradeció visiblemente emocionado.

Por la tarde, desarrollóse el programa deportivo, en presencia de una concurrencia entusiasta, que llenó totalmente el local en forma nunca vista.

Disputóse en primer lugar un partido de dobles, entre los equipos J. M. Blanc — J. Soler Cabot y A. Juanico— R. Rubio. Ganaron los primeros un set, por 6-4, y empezado otro set, suspendióse el juego a tres iguales.

A continuación actuaron A. Suqué y J. M. Blanc, que disputaron dos sets en extremo interesantes. Blanc, se adjudicó el primero por 6—4, y Suque ganó el segundo por 7—5.

Por último, enfrentáronse las formaciones J. M. Blanc — A. Boter y L. Carles — A. Suqué, disputando un sólo set que fué ganado por los primeros por 6—3.

Empezaba a anochecer cuando la pista quedó desierta y ya en el "hall" del club, todos los comentarios giraban en torno a los actos celebrados, coincidiendo en apreciar la brillantez de los mismos, los cuales constituyeron una fiesta simpática bajo todos conceptos.

Entre los concurrentes, que ya hemos dicho, fueron en gran número, figuraba el presidente de la Asociación de Lawn Tennis de España y una delegación de la de Cataluña, que contribuyeron a dar realce a la fiesta.

Del Tennis Club del Turó

Reunida la Junta Directiva de este Club ha tomado el acuerdo de suprimir totalmente durante el presente mes de octubre la cuota de entrada vigente durante todo el año, a fin de dar facilidades para el ingreso en la expresada entidad a los grupos deportivos y sociales formados por los señores socios en las colonias de verano..

También ha tomado el acuerdo de intensificar en el próximo ejercicio el programa de fiestas tanto deportivas como sociales organizando un Concurso de clasificación a la americana y un Concurso de dobles en pista iluminada para los días 20 al 30 del presente mes y señalando el segundo domingo de noviembre para la inauguración de los tradicionales Cocktails.

TEATROS

Hoy hace veintinueve años

EN UNA OBRA DE ZOLA SE REVELO LA INSIGNE TRAGICA

Fausto acontecimiento el de hoy para nuestra insigne trágica Margarita Xirgu.

En el entonces Círculo de Propietarios de Barcelona se presentó, el cuatro de octubre de 1906, con carácter profesional una primera actriz, que pronto había de escalar uno de los primeros puestos del escalafón teatral.

"Teresa Ranquin" de Emilio Zola fué la obra que sirvió de piedra de toque para tasar los quilates de su arte. Veámos lo que el crítico Juan M. Soler dijo con este motivo:

"La señorita Margarita Xirgu interpretó con gran acierto y arte su difícil papel de protagonista".

Párrafo lacónico y concreto que afirmó rotundamente la excelente carrera artística de nuestra ilustre actriz y que pasados los años resulta realidad latente, superada y reafirmada, por los triunfos alcanzados de aquella que supo llenar su actuación personal con la máxima dignidad y acierto.

Veintinueve años consecutivos ha llevado Margarita Xirgu actuando al frente de diversas compañías, consiguiendo triunfar en todos los papeles y en todos los escenarios.

Pocas artistas de su género pueden presentar un haber tan repleto de esplendorosas realidades. ¿Quién hoy, muerta doña María Guerrero, puede disputarle el primer puesto? Nadie.

Y quiere la fatalidad que recientes campañas derrotistas hayan querido amargar su vida profesional, enturbiar el preclaro y timbre de gloria, ganado en buena lid y con la mejor de las armas, su talento.

Pero también su buena estrella le depara otra oportunidad para no precisar la contestación con palabras que estuvieran a la altura de sus detractores. Su éxito reciente en "Yerma" como sus representaciones de las obras de Lope de Vega, la ponen a cubierto de todas las inconfesables diatrivas de sus enemigos.

Pero no hay bastante con esto. Es necesario que todos los que nos tenemos por imparciales amantes del arte, todos los que presumimos de escribir sobre asuntos teatrales, debemos rendir hoy el justo homenaje a la artista ejemplar que sabe elevarse de las miserias humanas para presentarse cual es ante el inapelable juez, el público, que en definitiva juzga y sentencia.

Bueno será también el recordar en estas horas algunas de las excelsas manifestaciones artísticas de la gran trágica, a todos aquellos que saben remover el charco de las impudicias para calumniar a la envidiada.

Yo quisiera llevar al ánimo de mis lectores alguna de las fragancias exquísitas de la notable actriz que todo lo sacrificó en aras de su arte teatral. Y queriendo escoger las flores más selectas, que mi pluma pueda brindar, ofrecerlas a la sin par mujer que en sus ficciones dramáticas supo matizar diversos personajes, dándoles tal sello de realidad que hizo arrancar a mis manos calurosos aplausos, a mis ojos abundantes lágrimas y a mi corazón goces infinitos saturados del perfume embriagador desprendido de su arte cien por cien.

Recordar las obras que le vi interpretar y reseñar sus méritos resulta imposible para el espacio que dispongo. Pero no quiero dejar de consignar tres obras que para mi vocación profesional fueron otras tantas horas de estudio que formaron mi criterio respecto a su valer.

Un buen día mi padre me llevó al teatro Novedades, era tan pequeño que no puedo precisar la fecha. Mi joven entendimiento quedó prendido de la magnífica interpretación de aquella Marta de "Terra baixa" junto al inimitable "Manelich" interpretado por Enrique Borrás.

Más tarde, ya estudiante le vi interpretar junto a Ricardo Puga y en el teatro Eslava de Valencia "Marianela", "El corazón manda" y "Salome". Tres personajes distintos que por sí solos dan suficientes datos para clasificar una actriz.

Posteriormente la he visto en muchas obras y en todas ellas confirmó mi criterio. Su "María-Rosa" y "Yerma" bien distantes entre sí complementan mis entusiasmos y colman mis exigencias.

Hoy me vanaglorio con ser, a distancia, un fervoroso admirador y por primera vez en mi vida veo la oportunidad de proclamarlo, con la fuerza que me da el no ser conocido personalmente, ni tratado amistosamente por la que proclamo la mejor actriz dramática contemporánea. Y si mi ejemplo tuviera imitadores pronto Margarita Xirgu podría recibir el homenaje público de sus admiradores desconocidos, con el solo hecho de mandarle una tarjeta de felicitación en la que se hiciera constar nuestro deseo de poderle ofrecer en su día un acto popular de desagravio, que a la par pusiera de relieve nuestra admiración. — Juan Aliaga.

BASE-BALL

El día 13, principiará el Campeonato de Segunda Categoría

Anteanoche se reunió en el local de la Liga Oficial de Base-Ball, el Comité Directivo, acordando comenzar el campeonato catalán de segunda categoría el día 13 del actual, tomando parte los tres equipos siguientes: Canadiense, FAEET y Catalonia, a base del siguiente calendario:

13 de octubre: FAEET-Canadiense. Descansa Catalonia.

20 de octubre: Catalonia-FAEET. Descansa Canadiense.

27 de octubre: Canadiense-Catalonia. Descansa FAEET.

3 de noviembre: Canadiense-FAEET. Descansa Catalonia.

10 de noviembre: FAEET-Catalonia. Descansa Canadiense.

17 de noviembre: Catalonia-Canadiense. Descansa FAE.ET.

La novena del Méjico, subcampeón de la pasada temporada, no tomará parte en esta competición, según nos comunicó su presidente señor Mas, por no tener su campo de juego en condiciones para la mencionada fecha que se iniciará el Campeonato.—A. Roca.

Varias

TOROS

MAÑANA, A LAS 4 EN PUNTO, GRAN CORRIDA DE TOROS EN LAS ARENAS

El magnífico cartel trazado para mañana en Las Arenas, es motivo de los más vivos comentarios y todos coinciden en que la Plaza va a resultar insuficiente. Se prevé una competencia, pues particularmente, entre Armillita y Carnicerito, a pesar del paisanaje, hay un puntillo que en la Plaza ha de traducirse en pelos, ya que Carnicerito se cree capaz de arrollar a Armillita y éste, ni en broma se dejará arrebatar el título de sabio maestro que tan bien le cuadra. Habrá lucha en los quites, reto en el tercio de banderillas y con la muleta y el estoque veremos cosas extraordinarias, pues Carnicerito, nos consta sale dispuesto a medir sus fuerzas con su compatriota y a vencer.

Gran corrida vamos a presenciar.

ALPINISMO

COPA DE REFUGIOS 1935 DE LA S. E. A. PEÑALARA

El próximo domingo, día 6, tendrá lugar en Guadarrama la marcha por montaña, denominada Copa Refugios 1935, del programa deportivo de la Sociedad Española de Alpinismo Peñalara.

La marcha es social, por patrullas de tres marchadores, los cuales deben entrar unidos en la meta, tomándose el tiempo al último que comparezca. Tiene carácter de regularidad en los dos primeros trayectos, y de competición, en el último, para poder determinar el orden de los ganadores. El recorrido comprende el paso por todos los albergues que en Guadarrama posee la S. E. A. Peñalara, donde estarán situados los jurados. La patrulla que entre en la meta sin los tres elementos que la integran, no puede clasificarse Los premios consisten en varias copas deportivas y medallas.

Lucha

Greco-romana, en Malgrat

Malgrat.—La sección esportiva del Casino Calellense, con el propósito de dar a conocer las bellezas de la lucha greco-romana, se trasladarán el próximo sábado en la vecina villa, de Malgrat, en el local de la "Barretina" donde se disputarán tres combates y una exhibición y además algunas demostraciones de gimnasia.

Orden del programa es el siguiente:

1. 52 kgs. A. Barril, contra N. Gelma; 2, 56 kgs. E. Omella contra S. Teixidor; 3, 66 kgs. J. Xaubet contra J. Taberner; 4, Exhibición, J. Comas, contra M. Gell. —J.C.P.

Nuestra dirección es:

Diputación, 338

Reportajes vividos

DE ZARAGOZA A BARCELONA CON PARADA Y FONDA EN LERIDA. — LO QUE "EL MUNDO DEPORTIVO" PESA EN LOS TEATROS ARAGONESES. — AFLUENCIA DE ESPECTACULOS CON MOTIVO DE LAS FIESTAS. — DE ZARAGOZA A LERIDA A TRAVES DE UN DILUVIO. — UN MUCHACHO TRASNOCHADOR ENTUSIASTA DE NUESTRO ROTATIVO. — UNOS DEPENDIENTES ATENTOS Y BUENOS DEPORTISTAS. — LA RADIOA NUESTRO SERVICIO GRACIAS A UN ANTIGUO COLEGA Y EXCELENTE DIRECTOR. — MARIA TERESA KLEIN PREFIERE LA OPERETA. — COMPETENCIAS ABSURDAS. — CLAUSURA INVERNAL DE UN TEATRO DE VERANO

Siguiendo mi obligada excursión teatral, he llegado a la capital heróica de los sitios y de Agustina de antaño, convertida hogaño en una de las más limpias capitales regionales de la península. Mi compadre, el de la hornilla, ha dejado de molestar a los guardias de asalto, pero desde mi llegada se vuelven a oir ruidos sospechosos que traen preocupados a los serenos. Ya que a los duendes como a los "vivos" se les descubre más fácilmente de noche.

Si lo dudan vayan a Zaragoza, visiten Salduba, Royal Concert o Concert Aragonés, sitios nocturnos donde se reunen los "vivos" (léase; No durmientes) en avanzada hora de la noche. Por cierto que en el Concert Aragonés se nota la influencia de su reapertura, con el completo elenco de artistas y preciosas tanguistas recién llegadas.

Decimos de buena fe, aunque parezca propaganda, que EL MUNDO DEPORTIVO pesa mucho en los teatros aragoneses y así lo han manifestado los empresarios consultados y los periodistas teatrales preguntados. Sólo uno no ha estado conforme, el crítico de "El Noticiero" que ve los espectáculos desde su casa o dice lo que no ve en los teatros en atención a quien le manda y mal paga. La excepción confirma la regla general.

Hemos querido decir, sin conseguirlo, que los lectores de nuestro rotativo pesan o hacen pesar los capazos de las taquillas más, que los de algún diario aragonés. Suerte que tiene uno.

Como avance a las famosas fiestas del Pilar hemos encontrado en Zaragoza abiertos todos los teatros y llenas las carteleras anunciadoras de los mismos. Zaragoza en estos días tendrá una importancia teatral de primer orden y reunirá durante quince días la flor y nata de las compañías excursionistas.

Cómo sólo vine a cerciorarme de la valía de la orquesta "Ariso-Jazz" y ya la he oído con placer, no menciono otros artistas a los que nada tengo que agradecer.

Cumplimenté a los amigos dándoles una serenata nocturna y huyendo de rayos y truenos salí para Lérida, atravesando una lluvia parecida a la descrita en la narración del Diluvio Universal.

Llegué de noche y completamente mojado y sólo encontré abierto el "Bar Cantábrico", donde pude recobrar y secar mi ente etéreo. Por cierto que en el citado bar sólo hallé un muchacho trasnochador que leía con interés nuestro diario del lunes. Lo que demuestra que EL MUNDO DEPORTIVO es leido en todas partes. Para justificar lo que digo entablé conversación y pude averiguar que se apellidaba Barberá y que era un admirador de "Fina", "Alfonso de Fleury" y "Bofarull", de lo que me dió pruebas irrefutables.

También son entusiastas deportistas y atentos dependientes; Luis Canales, Pedro Zazurca y Francisco Olivera, trío defensivo nocturno, del equipo "Bar Cantábrico".

Ante la persistente lluvia hube de aplazar mi salida y para entretenerme quise escuchar la Radio Asociación número 42. Por ella me enteré que es su director nuestro antiguo colega "Piga" a quien encuentro de excelente y dinámico organizador. Gracias a su influencia aprovechó el micrófono para propagar gratuitamente los intereses editoriales de casa, cosa que en mi modesto entender debiera enternecer a quien puede subirme el sueldo, ya que compenso con publicidad lo mal que escribo.

Enterado de que actúan los dos teatros voy al más cercano y de buenas a primeras me encuentro con María Teresa Klein, que preguntada me dice:

—"Prefiero mil veces la opereta al espectáculo frívolo y por eso he firmado con el Victoria para estrenar "El abanico japonés". Ahora sólo espero la oportunidad de fugarme dignamente de quien me tiene como vedette".

Aunque sigue lloviendo me llego al teatro "Campos Eliseos" y puedo asistir a la clausura invernal de un teatro de verano. En el camino me entero por las fachadas que ambas empresas utilizan absurdas competencias en la fijación de los carteles, que perjudican a las compañías que actúan en Lérida y dan una pobre sensación de educación profesional.

Para terminar este insulso reportaje sólo me resta decir que en los Campos Eliseos vi actuar una muñequita de diez y seis abriles que es toda una promesa de celebridad coreográfica, Lolita de Cartago se anuncia y es la menor de las hijas del notable maestro "Cartagenero".

Junto a ella hice el viaje de regreso y en verdad que me supo a poco su agradable conversación, pero como el tema no fué teatral no puedo publicarlo. Ahora bien su fotografía sí es publicable y alguno se lo agradecerá al. — Duende.

FIGURAS DE RELIEVE

MARIA TERESA KLEIN

Prefiere mil veces la opereta al espectáculo frívolo y aunque en este ganaría más dinero, ha firmado con la empresa del Victoria para estrenar en breve "El abanico japonés". Pero aún podría ocurrir que la viéramos en otro teatro junto a Tino Folgar en la presente temporada.

El Teatro y la indumentaria teatral en la próxima exposición de la Moda

Acaba de constituirse uno de los Comités Artísticos que han de dar mayor relieve a la futura Exposición del Arte del Vestir, integrado por los más importantes valores de nuestro mundo artístico, literario y teatral, el que está trabajando con gran ahinco para llevar a feliz término una interesante aportación a modo de homenaje al teatro y a la historia de la indumentaria teatral, tributado en el recinto de la Segunda Exposición de la Moda, consistente en una exhibición de figurines, trajes, documentos históricos, dibujos y bibliografía sobre la evolución histórica del Traje de Teatro.

Dicho Comité quedó constituido por los siguientes señores: Pablo Casals, Manuel Rodríguez Codolá, Pedro Casas Abarca, Olegario Junyent, Salvado Alarma, Juan Mestres, Pedro Pruna, Rafael Moragas, Joaquín Pena, Pedro B. Tarragó, Adrián Gual, Ramón Vinyes, José María de Segarra, Jaime Pahissa, Joaquín Bartolí, Andrés Artís, Matías Pascual, Juan Tomás, Sebastián Guasch "Bon", José Hernán y Luis Hernández.

UNA PROMESA COREOGRAFICA

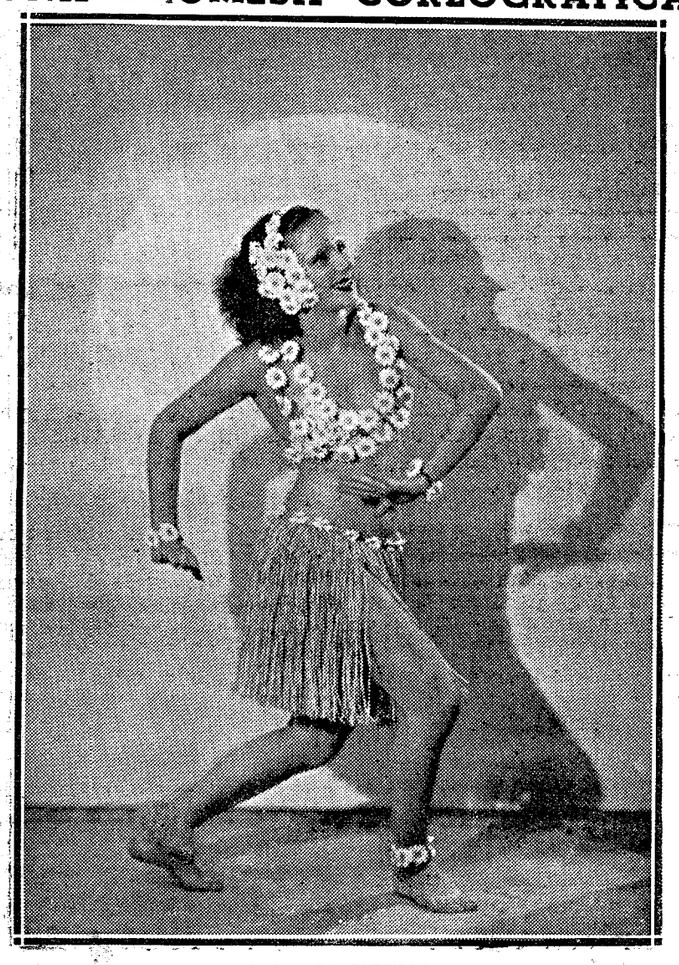

LOLITA DE CARTAGO

excelente bailarina excéntrica, que da a sus bailes americanos una interpretación excepcional, demostrando su depurada escuela y sus muchas facultades, que en breve la elevarán al estrellato ambicionado. Pocas a su edad triunfan en su difícil arte y se hacen repetir sus bailes, como ella.

NOTAS SUELTAS

MODERNO Y ORIGINAL

Don Arturo Albalat, con domicilio en la calle Cortes 636 nos comunica en atenta carta haber producido un argumento espectacular nuevo en España, musicado por los maestros Pathé y Colominas.

Apelan a nuestra defensa por ser autores noveles y solicitan que los apoyemos publicitariamente. Quedan servidos.

Ya lo saben nuestros flamantes empresarios.

TERTULIA MANELIC

Madame, la obra que tanto éxito obtuvo la pasada temporada cuando se estrenó en uno de nuestros primeros escenarios será la obra de inauguración de temporada de "Tertulia Manelic" presnetando dicha obra con todo lujo de detalles en su local del "Orfeó el Roser", (Cabañas, 60-62) mañana domingo día 6 a las 4 y media de la tarde, asistiendo a la representación su autor señor Luis Elíes.

Diálogos al vuelo

EN EL PALACE

—¿Ya salió aquello?
—¿El qué?
—Lo de los trajes y camisas nuevas.
—Malicioso.
—Certero nada más.

EN EL LYON

—¡Qué bien tocan!
—¿Quién?
—La orquesta "Nevada Boys".
—¿Quiénes son?
—Casi nadie: Betoret, Murillo, El Gitanet, Balcells y otros que no recuerdo.
—Así se explica si son los mejores elementos que acreditaron a Jaime Planas.
—Pues mira, ahora acreditan a Hernández con su "Vidalita".

EN EL DANCING ARNAU

—¿Otro debut?
—Y de los de postín, Willy-Frey y su partenaire.
—¿Y qué hacen?
—Bailan y dan exhibiciones notables.
—Ahora sí que aprenderán las hermosas chicas del Arnau.
—Y nosotros también ¿vamos?
—A las tres.

EN EL VICTORIA

—Aun ensayan las huestes de Guerrero.
—No. Son las del maestro Baylac que estrenarán "El abanico japonés".
—¿Pronto?
—Para el día 15 del corriente sino hay aplazamiento.

EN EL POLIORAMA

—Estamos de enhorabuena.
—¿Por qué lo dice?
—Por la reposición de la Malquerida.
—¿Pero van a hacerla?
—Ya lo creo, como que es a petición del público y en secciones de moda.
—Vendré a verla por esta gran compañía.

Edición de la mañana

SUSCRIPCIÓN - PRECIOS:
Barcelona . . 3'50 ptas. mes
Provincias . . 10'50 » trimestre
Extranjero. . 35 » semestre
Núm. suelto. 15 céntimos

El Mundo Deportivo

ROTATIVO ILUSTRADO DE TODOS LOS DEPORTES

REDACCION Y ADMINISTRACION: DIPUTACION 338 TEL. 51190 BARCELONA

Año 1935 - XXIX - N.º 4767

DOMINGO 6 OCTUBRE

El deporte y la guerra

"Habíamos ido a Italia sólo para jugar a futbol"

...nos dice el internacional Scopelli, en Barcelona, dispuesto a embarcar con Guaita y Stagnaro de regreso hacia Buenos Aires

Y... ¿si volviese alguno a Barcelona?

Las agencias transmitieron que el Gobierno italiano disponía de los jugadores importados de Argentina para los equipos futbolísticos, en la movilización militar... Después, como confirmación de la nueva, siguió otra diciendo que algunos de los numerosos jugadores platenses que nutren los grandes equipos de Italia, habían huído y se hallaban en las playas de la Costa Azul... Más tarde, que las esposas de Guaita y Scopelli habían sido detenidas en la frontera de Ventimille cuando se disponían a reunirse con sus maridos, acusadas de contrabando de capitales, siendo portadoras de unos millones de liras.

Y ayer nos dijeron: "Scopelli está en Barcelona"...

o o o

Era cierto. Scopelli el interior derecha internacional de Argentina, últimamente jugador en el "Roma" nos era presentado poco después y nos tendía su mano a pocos pasos de la Plaza de Cataluña.

—¡¡Y nosotros sin saber que estaba usted en Barcelona!!...

SCOPELLI

—Desde el lunes. En casa de unos tíos de mi esposa. Mañana embarco de regreso para mi patria.

—¿Sin ningún otro jugador?

—Con Guaita y Stagnaro que vienen de Marsella en el buque que hace escala y yo debo tomar.

—¿Salieron ustedes de incógnito? ¿Alguna dificultad al trasponer la frontera?

—Nada. Nuestros pasaportes argentinos en la ventanilla y tan campantes.

—¿Y de esto de la detención de la esposa de usted y la de Guaita?

—Es cierto. Cuando ellas se disponían a reunirse con nosotros las detuvieron unas horas en Ventimille. Intervino el Cónsul argentino y todo se solucionó.

—¿Las dejaron pasar con los millones de liras?

—No hay tales millones. Esto es un camelo. Las detuvieron para ver si nosotros regresábamos y entonces echarnos mano.

—Pero ¿ustedes están nacionalizados italianos?

—Nosotros disfrutamos de doble nacionalidad (argentina e italiana) por ser hijos de italianos. Usamos de este derecho para poder practicar el fútbol en Italia pero fuimos a Italia sólo para jugar a fútbol...

—Y ¿sólo se reintegran a la Argentina usted, Guaita y Stagnaro?

—Los únicos que hemos sido llamados en la orden de movilización. Los tres del "Roma" y todo producto de una venganza personal por cuestiones entre directivos.

—Pero, las leyes deben determinar algo...

—Las leyes dicen que los que usan de esta doble nacionalidad tienen dos años de plazo para residir en Italia y después pierden su nacionalidad argentina. Pero añaden las leyes que estos dos años son prorrogables por un período igual y a este requisito se acogen todos los que en las mismas condiciones que nosotros han ido a jugar a Italia. También nosotros pedimos esto y sin duda por esta cuestión personal que le he referido, nos fué denegada la prórroga. Como ya hace cerca de tres años que estábamos allí...

—¿Y es preciso que ustedes regresen al Plata? ¿No pueden quedarse en Europa? En Francia y en España pueden jugar extranjeros en los equipos. No hay necesidad de nacionalización con los consiguientes peligros bélicos...

—Hay la dificultad del "pase".

—Pero ¿esta dificultad no la encontrarán también en Argentina?

—No. Yo pertenecía a "Estudiantes del Plata" y sé que puedo volver cuando quiera. Son disidentes de la F. I. F. A. También era de 'Estudiantes" Gualta y Stagnanro del "Racing".

—Así ¿no ha hecho ninguna gestión en Barcelona ¿En Barcelona no podrían solicitar el permiso o el traspaso del "Roma"?

—Sólo puedo decir que mañana me reuno con Gualta y Stagnero a bordo del buque que los trae, con la esposa de Gualta y la mía y que regresamos a Argentina...

—Pero... si se arreglase algo, el regreso es fácil ¿verdad?

o o o

Scopelli no ha podido contestarnos. Han llegado Fernández y su hermano, Berkessy, Balmanya y dos o tres amigos.

Por lo visto es local frecuentado por futbolistas.

PHIL DE ESCOCIA

BOXEO

EL MIERCOLES EN OLYMPIA

Young Pérez-Lozano y Arias-Parisis, combates base...

...de un programa en el que figura el choque Fenoy II-Benaissa

Ha quedado fijado el programa para la reunión del próximo miércoles, en Olympia. El local de las Rondas presentará, en su reapertura, un cartel de clase al que la presencia de las tres figuras que en el momento presenta acaparan la atención de nuestros aficionados, concede una trascendencia evidente, tanto por figurar los tres en el mismo, como por la clase de los contrincantes que les han sido designados.

LOZANO

la nueva estrella del pugilismo hispano.

Confirmando nuestra impresión de ayer, el encargado de darnos la medida exacta del valor que, en la actualidad tiene en el campo internacional Lozano, será el excampeón mundial Young Pérez, cuya personalidad pugilística es de sobras conocida de nuestros aficionados para que acerca de la misma sea menester insistir. Lozano, con este combate, aborda de lleno la zona de los grandes combates internacionales y un triunfo le colocaría en posición privilegiada en el concierto europeo de la categoría.

También el ocntrincante que tendrá Arias es conocido en Barcelona, donde ha tenido actuaciones notables y dignas de todo elogio. Se trata del francés Parisis, cuyos choques con Fillo Echeverría y Torres la temporada última en Olympia quedaron en la memoria de todos como modelo de combates llevados con ardor y valentía.

En cuanto a Fenoy II, ingresado, al parecer definitivamente, en la categoría de los plumas, en la que tantos éxitos parecen esperarle, será opuesto a un comingmen como él, el argelino Benaissa, un muchacho de corto pero brillante record, cuyo último encuentro se ha señalado por un triunfo sobre el excelente peso pluma francés Bensa.

MOTOR

La carrera más rápida del Mundo

¿No habrá este año G. P. del Avus?

Según referencias que nos llegan, de buena fuente, parece muy probable que este año no se celebre el Gran Premio del Avus, la carrera considerada como la más rápida del Mundo ya que en ella se sobrepasa ya hace dos años el promedio de 200 kilómetros por hora.

La referencia que nos permite anunciar esta noticia no señala los motivos de la anulación de dicho Gran Premio, pero sí nos dice que ya no será ni tan sólo pedida su inclusión en el calendario internacional que ha de formular la Comisión Deportiva de la A. I. C. R. en su reunión del 14 del corriente.

El tratado comercial Hispano-Italiano

Madrid, 5.—Según referencias obtenidas en el Ministerio de Estado se ha firmado ya por ambas partes el convenio comercial entre nuestro país e Italia, que regulará en adelante las relaciones comerciales entre los dos países.

Por noticias particulares obtenidas puede afirmarse que por parte de España se concede a Italia el cien por cien del contingente de automóviles entrados en nuestro país el pasado año.

Además de esta cantidad se les reconoce también a los italianos el derecho de un super contingente de automóviles cuya cantidad se hace llegar hasta 450 mil kilos.—S.N.S.

La asamblea de transportistas de España en Zaragoza

Para asistir a la reunión del Comité Nacional de Entidades de Auto-Transportes, encargado de la organización de la magna Asamblea, que se celebrará en Zaragoza, ha salido para aquella capital el presidente de la Federación Industrial de Auto-Tarnsportes de Cataluña, don José Manzanares Baró, acompañado de los señores Magnet, Ratón y Doménech, tesorero, abogado asesor y secretario general de dicha entidad.

Frontón NOVEDADES

Hoy, domingo, tarde, a las 4: Partido a cesta entre UNANUE I - ERDOZA IV contra FIDEL - BERRONDO. — Noche, a las 10'15: Partido a pala entre IZAGUIRRE - URZAY contra ZARRAGA - UNAMUNO

EL CONDE CAROL NOWINA

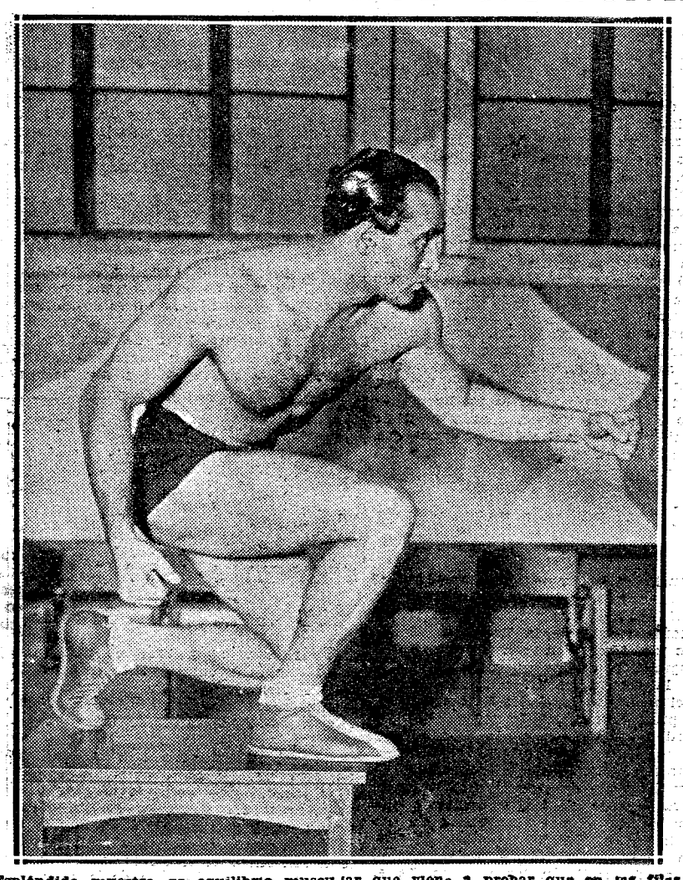

Espléndida muestra de equilibrio muscular que viene a probar que en las filas de los grandes luchadores de "catch" se encuentran musculaturas perfectas, exentas de adiposidades e hipertrofias, y verdaderamente impresionantes por el purísimo clasicismo de sus líneas.

FUTBOL

Inglaterra jugará en el Continente contra Francia y Austria

Los alemanes preocupados para el match de Londres

No es aun seguro pero parece más que probable.

El equipo de Inglaterra jugará también este año dos partidos en el Continente. Uno será, en París, contra Francia y el otro en Viena contra Austria.

Además — y esto sí que está seguro — Inglaterra jugará contra Alemania en Londres. Por cierto que la reciente derrota sufrida por un equipo de la Baja Renania en el que figuraban buen número de internacionales alemanes por el Schalke, equipo campeón de Alemania ha provocado en dicha nación gran sensación habiéndose promovido ya una intensa campaña que reclama la renovación de "internacionales" para poder hacer un buen papel contra Inglaterra.

Alemania jugará contra Bulgaria en Leipzig pero se estima que la calidad del fútbol búlgaro no es la necesaria para poner a prueba la valía del equipo nacional alemán y la crítica pide que el seleccionador Otto Nerz extreme su cuidado para formar el equipo no sólo a base de los mejores jugadores sino también para que sea lo más posiblemente homogéneo.

Bicicletas «ORBEA»
Exposición y venta
SANROMA - Balmes, 62

TENNIS

El Torneo profesional de Wembley

Vines, vence a Stoeffen y Tilden a Nusslein

Hembley.—Torneo internacional de tennis profesional:

Lucien Vines (EE. UU.) vence a Stoeffen (EE. UU.) por 4—6; 6—2; 6—8; 6—1 y 9—7.

Tilden (EE. UU.) vence a Nusleim (Alemania) por 8—6; 6—3; 6—6 y 6—3.—Cosmos.

AERONAUTICA

Pombo, regala su avioneta al Gobierno mejicano y vuelve en paquebot

Ciudad de Méjico, 5. — El aviador español Juan Ignacio Pombo regalará su avioneta trasatlántica 'Santander" al Gobierno mejicano. Se cree que el acto de la entrega revestirá gran solemnidad.

Después de la entrega de su aparato, Pombo regresará a España en paquebot.—Cosmos.

Los campeonatos superregionales de futbol

Barcelona-Sabadell, Badalona-Español y Júpiter-Gerona...

...inician, hoy, la interesante Segunda Vuelta en Cataluña

El programa para hoy

Los superregionales

CATALUÑA

Barcelona — Sabadell.
Júpiter — Gerona.
Badalona — Español.

COPA VASCA

Athlétic — Osasuna.
Arenas — Irún.
Donostia — Baracaldo.

GALICIAS - ASTURIAS

Celta — Sporting Gijón.
Deportivo Coruña — Unión de Vigo.
Oviedo — Stadium Avilés.

VALENCIA - MURCIA

Levante — Murcia.
Hércules — Gimnástico.
Elche — Valencia.

ANDALUCIA

Malacitano — Sevilla.
Betis — Xerez.
Mirandilla — R. Granada.

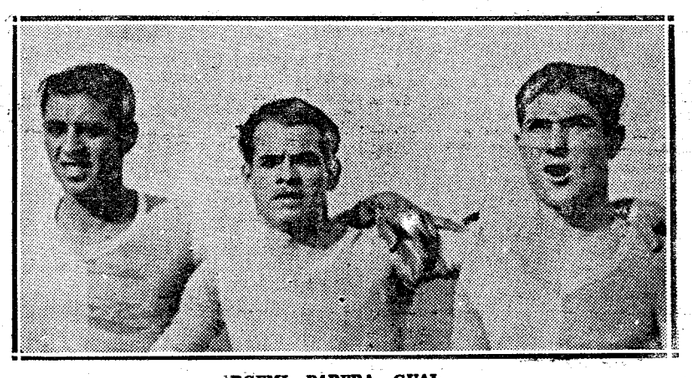

ARGEMI, PARERA, GUAL

un terceto de calidad que hoy intentará en Las Corts quebrantar el pronóstico favorable al Barcelona.

CASTILLA - CANTABRIA - ARAGON

Nacional — Madrid.
Valladolid — Athlétic.
Zaragoza — Racing Santander.

Campeonatos de Cataluña

PRIMERA CATEGORIA

Tarrasa — Horta.
Europa — Calella.
Sans — Martinenc.
Sant Andreu — Granollers.

SEGUNDA CATEGORIA PREFERENTE

Primer Grupo

Gimnástico — Poble Nou.
Reus — Santboiá.
Amposta — Gracia.

Segundo Grupo

Iluro — Manresa.
San Cugat — Mollet.
Tárrega — Vich.

Equipos para hoy en competiciones catalanas

PRIMERA CATEGORIA "A"

Barcelona: Iborra — Zabalo — Areso — Bardina — Berkessy — Balmanyá — Vantolrá — Raich — Escolá — Fernández y Munlloch.

Sabadell. — Florenza — Morral — Blanch — Argemí — Font — Gracia — Sospedra — Calvet — Gual — Barceló y Parera.

Español: Martorell — Luna — Teruel — Chiseta — Espada — Lecuona — Quesada — Echezarreta — Bonich — Manolín y Doménech.

Badalona.: Navés — Borrás — Lladó

Una gran competición atlética en Reus

Para el título 'decathloniano' de Cataluña

Andrés Pujol, del "Reus Ploms", es 'leader' después de la primera jornada

...seguido de Etter, del Barcelona y Consegal del BUC

Hoy, la segunda y última jornada

Reus, 5. — Hoy se ha celebrado la primera jornada del Campeonato de Cataluña de Decathlon, organizado por el "Reus Ploms", con la cooperación de algunos elementos de la Federación Catalana.

Ha asistido buena cantidad de público y la organización ha sido excelente.

Los resultados técnicos han sido los siguientes:

100 METROS

Primera serie: Arriol I, 12". Pujol 12". Etter 12" 4-10.

Segunda serie: Serret, 12 8-10. Felip 13 3-10.

Tercera serie: Consegal, 12" 8-10; Arriol II, 13".

LONGITUD

Etter, 5 m. 88. Arriol I, 5 m. 83. Pujol, 5 m. 78. Consegal, 5 m. 58. Arriol II, 5 m. 51". Serrat, 5 m. 48. Felip, 5 m. 16.

PESO

Consegal, 10 m. 09. Etter 9 m. 60. Pujol, 9 m. 31. Serrat, 8 m. 35. Arriol II, 8 m. 30. Felip 8 m. 06. Arriol I, 7 m. 69.

ALTURA

Pujol, 1 m. 60. Consegal, 1 m. 50. Felip, 1 m. 50. Serrat 1 m. 50. Etter 1 m. 50. Arriol II, 1 m. 45.

Se ha retirado Arriol I.

400 METROS

Primera serie: Serrat, 59" 6-10. Pujol 1' 11". Arriol II, 1' 2" 4-10.

Segunda serie: Etter, 57" 8-10. Consegal, 1' 1". Felip 1' 7".

CLASIFICACION DESPUES DE LA PENULTIMA JORNADA

1. Andrés Pujol (Reus Ploms), 2674'62 puntos.
2. Otto Etter (F. C. Barcelona), 2613'24 íd.
3. Miquel Consegal (B. U. C.), 2373'22 íd.
4. Juan Serrat, (Reus A. C.), 2227'36 íd.
5. Antonio Arriols (Reus Ploms), 2006'83 íd.
6. Conrado Felip (Reus Ploms), 1722'72 íd.

Si las marcas obtenidas por los participantes no pasan de regulares, puede atribuirse en parte a la blandura de la pista, pero ello no ha sido en detrimento de la regularidad e interés de la competición.

Hay que remarcar el "forfait" de Fraga, que figuraba entre los favoritos, pero, en cambio, la presentación del azul-grana Otto Etter, con el que no se contaba, presta gran interés a la competición. Mañana, en la segunda jornada, tiene muchas probabilidades de inquietar al "leader", porque las pruebas de 110 vallas y jabalina son muy adecuadas a sus condiciones y en ellas puede hacer buen acopio de puntos.

Consegal, que, figuraba entre los favoritos, ha tenido una salida muy defectuosa en los 100 metros y la desmoralización le ha handicapado.

Con respecto a Pujol, ha constituído la gran sorpresa de estos campeonatos, y si mañana, sabe mantener su regularidad, hay que pensar en su triunfo definitivo y merecido. — M. Cugueró.

PLAZA DE TOROS
ARENAS

Hoy, domingo, día 6. Tarde a las 4 en punto
GRANDIOSA CORRIDA DE TOROS
6 hermosos toros de D.ª JUANA S. BLANCO, 6
Armillita - Manolo Bienvenida y Carnicerito de México
Dos grandes maestros del toreo y matador de toros más emocionante. La bravura de CARNICERITO en competencia con el arte sublime de ARMILLITA y BIENVENIDA
Cartel piramidal - Combinación asombrosa
Entrada general: 3 pesetas

CANODROM-PARK
Campo del "Sol de Baix"
Antiguos terrenos de entrenamiento del F. C. Barcelona
Travesera de Las Corts
Hoy, domingo, tarde y noche
Las reuniones de la tarde, empezarán a las cuatro y media.
Grandes carreras de galgos
Reuniones todas las noches
Tranvías: Líneas 7 y 15 :-: Autobuses: Letra E
Servicio de taxis colectivos, desde Plaza Cataluña, de la Plaza de España y del Bar Chicago

Dentro de contados días inauguración del
KENNEL de SARRIA
(Carretera de Sarriá)
Dirt Track y Carreras de galgos de Pedralbes
Como de costumbre
Sesiones todas las noches - Sábados y festivos tarde y noche
Servicio de taxis colectivos y autobuses letra 'P' desde la Plaza Cataluña

Canódromo Guinardó
Hoy, domingo, tarde y noche
Extraordinarias carreras de galgos
En celebración de la 100.ª reunión de carreras
Se disputará la «Copa Presidente»
dos eliminatorias y «match» final
Comunicaciones: Autobuses Roca, salida Pelayo. — Autobuses Lesseps-Maragall.—Tranvias Horta y Taxis colectivos desde la Plaza de Cataluña

CICLISMO

LA ACTIVIDAD DE LA S. C. DE LA U. E. SANS

Un Campeonato de Cataluña Internacional, en tres etapas...

mientras se espera fecha para el G. P. de las Naciones

La S. C. de la U. E. de Sans nos comunica que a pesar de sus reiteradas gestiones para hallar una fecha que permitiera juntar a los ases Guerra, Magne y Fierts para la celebración del Gran Premio de las Naciones, no ha sido posible hasta ahora concretar ninguna.

En vista de ello y apremiando ya ultimar la organización del campeonato de Cataluña, última carrera del calendario de la referida Sección Ciclista se ha resuelto dedicar preferentemente atención a esta última puesto que después del mes de Octubre se considera terminada oficialmente la temporada ciclista.

No se renuncia por ello a la organización del Gran Premio de las Naciones, si al fin puede lograrse una fecha que responda a los deseos de los organizadores y si ello es posible se solicitará a la U.V.E. autorización especial ateniéndose al artículo del reglamento que faculta al Comité Directivo de la U.V.E. conceder alguna fecha fuera del mes de Octubre, si se trata de acontecimientos que a juicio de la misma merezcan tal privilegio.

o o o

La Sección Ciclista de la U. E. Sans en lo que se refiere a la organización del Campeonato de Cataluña obra como entidad delegada por el Comité Regional de Cataluña.

En su consecuencia ha presentado a dicho Comité un proyecto de campeonato de Cataluña a disputar en tres etapas dando por primera vez a esta prueba carácter internacional y reservándose el título para el primer corredor clasificado de los que como mínimo lleven 5 años de residencia en Cataluña.

Dicho proyecto comprende una etapa de 160 kilómetros salida en línea, otra etapa de 50 kilómetros contra reloj y otra de 60 kilómetros salida en línea y probablemente con piñón fijo obligatorio. Las dos últimas etapas a disputar en un mismo día.

Se trata de una fórmula nueva, severísima y que ha de dar forzosamente al ciclista más completo de la temporada.

La fecha, reglamento, premios y demás detalles se publicarán seguidamente que la U.V.E. (Comité Regional y Nacional pues ambos han de aprobar o desaprobar) haya dado la conformidad a la entidad organizadora.

ESTA MAÑANA RESUCITA...

La Barcelona-Igualada-Barcelona...

a cargo de la A. V. Hostafranchs

LA SALIDA A LAS SIETE EN PUNTO

Hoy, a las siete en punto de la mañana tendrá lugar la salida de la carrera libre de categorías que organiza la Agrupación Velocipédica Hostafranchs con el circuito de Barcelona, Martorell, Capellades, Igualada, Odena, Bruchs, Martorell, Barcelona, en un total de 150 kilómetros.

La llegada tendrá lugar en el mismo punto de la salida, o sea en la calle de Tarragona (entre Consejo de Ciento y Aragón), de las 12 y media a una del medio día.

El entusiasmo por todo el circuito es enorme; en Esparraguera, un grupo de entusiastas de la A. C. Tortuga ofrecen una prima de 15 pesetas al primer corredor que pase por dicha villa. Los corredores, al pasar por este pueblo, lo deben hacer por el centro de la población y los coches seguidores por la carretera nueva.

Anoche en el momento de cerrar la inscripción se contaban las siguientes: José Campamá, 1.a categoría; Ramón Benages, ídem; Jaime Andrés, 3.a; Francisco Cánovas, 4.a; Rogelio Martínez, íd.; Jaime Riera, 3.a; Pedro Sant, 1.a; Juan Soler, 3.a; Salvador Creus, 4.a; Jaime Llorens, íd.; José Guitart, íd.; Ricardo Juan, íd.; Raimundo Casttel, 3.a; Florencio Camps, 4.a; Francisco Gascón, 1.a; José Botanch, 3.a; Juan Asens, 4.a; Ramón Fernández, 4.a; Guillermo Martínez, íd.; Manuel Pons, ídem; Manuel Martín, íd.; Joaquín Esteller, 3.a; Francisco Roig, 2.a; José Torner, 3.a; Emilio Giner, 4.a; Tomás Villar, ídem; Justo García, íd.; Juan Rifé, íd.; Sebastián Bolet, íd.; Francisco Borrell, 2.a; Mariano Gascón, 1.a; Agustín Sancho, 3.a; José Barrés, 3.a; Esteban Pérez, 2.a.

La entidad organizadora avisa a los corredores que es obligatorio firmar a la salida, en Igualada y a la llegada; este requisito es imprescindible para la clasificación. Los corredores deben estar en el local de la A. V. Hostafranchs a las seis y media de la mañana como máximo.

ERAMOS POCOS...

Campeonato de España para no federados

Organizada por la Peña Ciclista Excursionista Los Luises, de Villarreal, se anuncia para el próximo día 13 una carrera nacional reservada a los corredores no federados, o sea para los que no disponen de la licencia de la U. V. E., en cuya carrera se disputará el Campeonato de España de la categoría.

La prueba se desarrollará por el siguiente recorrido: Villarreal, Onda, Ribesalbes, Alcora, Figueroles, Lucena del Cid, Castillo de Villamalefa y Ludiente, donde habrá dos premios, controlándose tres horas los corredores. Regreso: Ludiente, Castillo de Villamalefa, Lucena del Cid, Figueroles, Alcora, Castellón y Villarreal. Total 126 kilómetros.

Salida a las siete de la mañana frente al local de la Peña organizadora y la meta situada en el Arrabal de San Pascual.

Para el día 13, la carrera en cuesta San Ramón

HA SIDO ABIERTA LA INSCRIPCION

Son muchos los clubs que han prometido concurrir a esta carrera que para el próximo día 13 a las 9 de la mañana organiza la Agrupació Ciclista Santboiana y dada la importancia de los premios y lugar tan a propósito, es de esperar una nutrida inscripción.

Es detentor del valioso Trofeo Camats el equipo de la Unión Sportiva de Sans, con Gonzalo Ros, Sancho y Destrieux.

Se recuerda que el día 11 a las 10 de la noche se cierra la inscripción y que el día 12 a las 7 de la tarde se hará el sorteo del orden de salida.

Se reciben inscripciones en el local social, Plaza Presas, 6, y en Barcelona, Urgel, 95 (Bar).

La lista de premios para esta carrera es como sigue: 125, 90, 60, 40, 30, 20, 15, 10, 10 y 10 pesetas, o sea diez premios de clasificación general.

Garantías para tercera y cuarta categoría, 30, 20, 15, 10, 5 y 5 pesetas.

Se han iniciado los trabajos para la II Vuelta a España

Madrid, 4.—El periódico "Informaciones" da cuenta que ya ha iniciado los trabajos preparativos para la organización de la II Vuelta a España que se disputará el próximo año.

Anticipa que, la carrera se desarrollará en 24 fechas, siete de las cuales serán de descanso, con un total aproximado de 4.400 kilómetros.

Participarán en la misma sesenta corredores y serán incluidas en la prueba Asturias y Galicia.—N. S.

Agencia Oficial de las MOTOCICLETAS

A·J·S

MOTOJACOCHE

A. Garriga

Balmes, 126 - Tel. 79481

Erba, gana la carrera de Olazagutia

En Olazagutia se ha disputado una interesante carrera ciclista, con motivo de la fiesta mayor, en la que tomaron parte destacados corredores norteños.

Venció destacado el italiano Erba delante de Federico Ezquerra.

La clasificación fué la siguiente:

1. Camilo Erba, en 3 h. 27 m.; 2. Federico Ezquerra, 3 h. 29 m.; 3. Fermín Apalategui, 3 h. 31 m.; 4. Gregorio Irigoras, 3 h. 35 m.; 5. Félix Gogenola, en 3 h. 37 m.; 6. Juan Tellechea, en 3 h. 42 m.; 7. Juan Larrinoa, en 3 h. 46 m.; 8. Francisco Goenaga, 3 h. 46 m. 25 s.; 9. Justiniado andiarena, 3 h. 46 m. 25 s.

La velocidad media alcanzada por el primero ha sido de 32 kilómetros, en un recorrido de 110 kilómetros.

¿Ha sido depositado ya el aval de los premios para la Vuelta a Galicia?

DE VIGO NOS DICEN QUE SI, PERO EN LA U. V. E. NO LES CONSTA

En nuestra redacción fué ayer recibido, sin firma, el siguiente telegrama:

"Velo Club Vigués, ha depositado Banco Central 9.500 pesetas, garantizar Unión Velocipédica Española, premios depositáranse segunda Vuelta Galicia, que ascenderán 9.200 pesetas. Carrera comenzará 12 corriente."

o o o

En las oficinas del Comité Nacional de la U. V. E., donde solicitamos confirmación de lo que en el telegrama por nosotros recibido, nos manifestaron ayer tarde, que nada sabían, y que hasta tener conocimiento oficial de que el depósito haya sido efectuado no sería concedido tampoco el permiso oficial para la Vuelta Gallega.

EN EL TIRADOR

Taberner-Destrieux, triunfan en una americana de 100 kilómetros

Palma, 4. — Anoche tuvo lugar en el velódromo de Tirador una carrera americana de 100 kilómetros.

La prueba careció de interés y sólo al principio hubo lucha; pero luego decayó debido a producirse caidas y abandonos.

El resultado final de la carrera fué el siguiente:

1. Taberner - Destrieux, 36 puntos; 2. Hermanos Flaquer, 8; 3. Pons - Amer, 26 (a una vuelta); 4. Ginavol (solo), 13 (a una vuelta); 5. García - Junyols, 11 (a una vuelta); 6. Marcá - Capella, 2 (a una vuelta); 7. Salvá - Bachero, 25 (a dos vueltas).

El corredor Oliver al caerse sufrió una fuerte conmoción cerebral y tuvo que ser conducido al hospital civil. Afortunadamente hoy estaba casi restablecido.

Asistió escaso público a la reunión. — Pedro Roca.

Para los Seis Días de París

Definitivamente, será Prior la pareja de Montero

Según leemos en nuestro colega bilbaino "La Tarde" será definitivamente Artonio Prior el que forme la pareja española con Luciano Montero en los Seis Días de París.

El colega en cuestión dice que M. Gervais ha sido encargado por los organizadores de formalizar los constratos y que da por seguro que obtendrá la conformidad de Prior.

La Federación Francesa, prohibe a las esperanzas olímpicas que se hagan profesionales

París.—La comisión deportiva de la Unión Velocipédica Francesa ha tomado el acuerdo de no librar otra licencia que la de amateur a los corredores que hasta ahora han venido figurando en tal categoría y se han señalado como esperanzas para los Juegos Olímpicos del año próximo.

En general la crítica ha acogido con aplauso la referida decisión que ya se sabe afecta, entre otros, a Guy Lapebie que pensaba hacer equipo con su hermano para las "Americanas" del invierno próximo y a Vergili que quería hacer el año próximo su debut como profesional sobre la ruta.—Sport News Service.

NOTICIARIO

EL PRIMER GRAN PREMIO CANODROM PARK (Sol de Baix)

El Esport Ciclista Las Corts, con motivo de la fiesta mayor, ha organizado con la cooperación del Excmo. Ayuntamiento de Barcelona y del Canódrom Park, una carrera para cuartas y principiantes, que se disputará el día 13 del actual a las 8 de la mañana por el circuito que se anunciará oportunamente.

Se disputarán los siguientes premios:

Clasificación general: 1. Copa del Excmo Ayuntamiento y 75 pesetas; 2. Un abrigo o traje a medida; 3. 50 pesetas; 4. 30 pesetas; 5. Frenos y 5 pesetas; 6. Zapatillas y 5 pesetas; 7. Juego de pedales y 5 pesetas; 8. 10 pesetas; 9. 5 pesetas; 10. 5 pesetas.

Clasificación principiantes (garantía): 1. Una copa y 25 pesetas; 2. Un cambio de marchas y 10 pesetas; 3. Un objeto y 10 pesetas; 4. 10 pesetas; 5. 10; 6. 5 pesetas.

Clasificación sociales: 1. 25 pesetas; 2. 20 pesetas; 3. 15; 4. 10; 5. 5 pesetas.

Para inscripciones todos los días al local social, Anglesola 5 (Las Corts) Bar la Ribatana de 7 a 10 de la noche.

Los demás detalles se anunciarán oportunamente.

Se disputará una copa de plata, donativo del Canódrom Parll (Sol de Baix) por equipos de tres corredores que mejor se clasifiquen.

Bicicletas «ORBEA»
Exposición y venta
SANROMA - Balmes, 62

REPARTO DE PREMIOS HOY EN LA PEÑA CICLISTA MANRESANA

La Peña Ciclista Manresana repartirá hoy en su local social los premios a los corredores de la carrera del 18 de septiembre Gran Premio Ayuntamiento de Cardona. También de 12 a 1 habrá vermouth de honor para los corredores de la Peña que tan brillantemente obtuvieron la victoria por equipos. Todo en el local social, Coso, 3, bar.

LA QUINTA Y ULTIMA PRUEBA SOCIAL DE LA UNIO CICLISTA TARRAGONA

Para la mañana de hoy, con salida a las 10 de la mañana, desde el Bar Cataluya, en la Rmbla del 14 de abril y llegada en el mismo sitio, organiza la Unió Ciclista Tarragona, su quinta y última prueba social, a base de 49 kilómetros de recorrido, que será el siguiente:

Tarragona, Vilaseca, Reus, Morell, Vilallonga, Rourell, Vallmoll y Tarragona.

Se prevé gran lucha para los primeros lugares, con vista a la clasificación general de estas pruebas sociales.

ISABA VENCIO EN LA VUELTA A ADIR

Pamplona. — Con motivo de las fiestas de Adir, se celebró la II Vuelta, con un recorrido de 70 kilómetros, y en la que participaron 32 corredores.

Demetrio Isaba fué un admirable vencedor, ya que pisó la meta destacado de sus contrincantes.

La clasificación de la prueba fué:

1. Demetrio Isaba, 2 h. 07 m.; 2. Justiniano Andiarena, 2 h. 10 m.; 3. León Ganuza, a un largo; 4. Teodoro Napote, 2 h. 14 m.; 5. Dionisio Torres, 2 h. 14 m. 55 s.; 6. Manuel Villanueva, a un largo; 7. José Lisart, 2 h. 15 m.; 8. Miguel Irurzun, a un largo; 9. José María Celaya, a un largo; 10. Salvador Teré, 2 h. 17 m.; 11. Juan Arbizu, a un largo; 12. José Janices, 2 h. 23 m.; 13. Francisco Gañatea, 2 h. 23 m. 20 s.; 14. Antonio Sancho, 2 h. 26 m. 22 s.; 15. Santiago Sancho, 2 h. 26 m. 25 s. — S. N. S.

GARCIA TRIUNFA

Alicante. — El pasado domingo se celebró en Elche una carrera ciclista organizada por el Club Deportivo Rojo con el siguiente recorrido: Elche, Aspe, Novelda, Agost, San Vicente, Alicante y Elche.

La carrera fué muy disputa e interesante, pero antes de Elche se despegó el corredor Paquito García y como no lograron alcanzarlo entró vencedor.

La clasificación final fué la siguiente:

1. Paquito García, del C. D. R., 2 horas 3 minutos; 2. Pedro Gumares, 2 h. 4 m.; 3. José Martín; 4. Antonio Mas; 5. Pedro Escalante; 6. Francisco Antón; 7. José Coves. — S. N. S.

EL CAMPEONATO PROVINCIAL DE ALBACETE

Alicante. — Para el día 20 de octubre, se ha organizado por la "Peña Ciclista Albacete" el campeonato provincial de Albacete para todas las categorías sobre el itinerario siguiente: Albacete, La Gineta, La Roda, Minaya, Villarrobledo y regreso por el mismo sitio con un total de 160 kilómetros.

Para el que se conceden los siguientes premios: 1. Premio: Una hermosa Copa, la banda de campeón y 50 pesetas; 2. 40 pesetas; 3. 30; 4. 20; 5. 15 pesetas.

Las inscripciones se pueden hacer hast ael día 19 a las 11 de la noche en el domicilio de la "Peña Ciclista Albacetense" Café la Rosaleda, Paseo de la Feria. — C.

REPARTOS DE PREMIOS EN PUEBLO NUEVO

La "Peña Ciclista Poble Nou" anuncia para el próximo viernes día 11 del corriente, el reparto de premios del campeonato social, que se efectuó el día 22 del próximo pasado mes.

o o o

También el Sport Ciclista Pueblo Nuevo "Bar la Peña", celebrará el próximo martes día 8, el reparto de premios de la carrera celebrada el día 15 del pasado mes de septiembre y reservada para principiantes.

El acto tendrá lugar en el local social, Paseo del Triunfo número 1 "Bar la Peña" a las 10 de la noche, teniendo opción a premio los siguientes corredores:

Clasificación general: 1. Salvador Fresquet; 2. José Roca; 3. Tomás Pérez; 4. Pablo Cabrol; 5. Mariano Torrecillas; 6. Isidro Penet; 7. Hipólito Llorna; 8. Eduardo Teixidó; 9. Horacio Flores; 10. Ramón Canaldá.

Clasificación social: 1. Eduardo Teixidó; 2. Tomás Serafín; 3. Francisco Segrés; 4. Juan Puigdengolas; 5. José Marcos; 6. Francisco Permanyer; 7. Juan Vendrell; 8. Pedro Hijosa; 9. Domingo Martín; 10. Julio Gascón.

Notas del extranjero

VIETTO HACE ENSAYOS COMO "STAYER"

París. — El notable escalador René Vietto ha realizado en la pista del parque de los Príncipes un ensayo detrás de "moto" de gran potencia, sin duda, a título de curiosidad. No obstante, ha cubierto una vuelta en veinte segundos, lo que supone una velocidad de 81 kilómetros por hora. Nada hace suponer, sin embargo, que Vietto vaya a dedicarse a esta especialidad. — S. N. S.

JEAN AERTS Y SCHERENS, HAN SIDO RECIBIDOS POR EL REY LEOPOLDO III

Bruselas. — El Rey Leopoldo III ha recibido en su palacio de Laeken a los notables corredores belgas Jean Aerts y Scheren, campeones del mundo de fondo y velocidad, respectivamente. En atención al duelo por la reciente muerte de la Reina Astrid, la recepción tuvo lugar en la mayor intimidad. — S. N. S.

CONTRA UN "RECORD"

París. — Dos corredores, Louis Thomas y Víctor Cosson, piensan atacar en breve el "récord" de la hora sin entrenadores, de la categoría de independientes, establecido por Mazars el 18 de septiembre del año pasado en el velódromo de Búffalo, con 42 kilómetros 760 metros. El intento será llevado a cabo en la pista del Parque de los Príncipes. — S. N. S.

Basketball

IMPRESIONES DE LOS DIRIGENTES DE NUESTROS PRIMEROS CLUBS

Francisco Cardús, directivo azul-grana, dice que el basket sería más popular si "nosotros" nos ocupáramos "un poco más de él"

El orden de clasificación del último campeonato nos ha llevado esta vez al local del club azulgrana, para continuar la labor que estos días hemos emprendido.

Para cualquier persona que conozca algo de basket, no es difícil presentar a la veterana entidad deportiva barcelonesa, en la sección de nuestro deporte. El equipo barcelonista es el eterno animador de las competiciones, "outsider" siempre temible, que no ha podido "descolgar" aun el título de campeón regional.

La temporada pasada tuvo el título, primero, en sus manos, el sub-título, más tarde, a su alcance, pero en última instancia tuvieron que inclinarse ante la superior clase o la mayor veteranía, eso va según la opinión de cada uno, de nuestras dos "viejas" sociedades en el juego del balón-cesto.

Hablar del Barcelona, es mencionar directamente a Cardús, simpatía de delegados personificada, hombre que ante cualquier circunstancia —excepto cuando su equipo es batido— no pierde jamás su habitual y franca sonrisa. Para entrevistarnos con él, acudimos al local del club azul-grana y le encontramos atareado con el buen amigo y entrenador Pepito Vila, sosteniendo ambos un conciliábulo en el que las palabras "fícharlo" y "es formidable" resaltan en la conversación misteriosa que sostienen y que cortan rápidamente al vernos, temerosos quizás de que les "pesquemos" algo, de lo que ellos han "encontrao" por Mongat y otros sitios.

Una vez han escondido una serie de cartas, papeles, solicitudes, etc., Cardús se me acerca dispuesto a sufrir el interrogatorio, del que ya estaba prevenido, en tanto que Vila, gruñendo como siempre, se sienta en un rincón de la sala hablando consigo mismo, de los nuevos jugadores para el año que viene, del entreno a que les someterá y vislumbrando un título que este año él había deseado como nunca, y para el que puso todo su saber y toda su voluntad.

—¿Qué te pasa amigo Cardús, que hoy nos haces mala cara—preguntamos al delegado azul-grana.

—Que por culpa vuestra, de los que emborronais cuartillas, el basket no prospera como es de desear. Si os ocuparais de dar mayor publicidad a las competiciones extranjeras y dedicarais más espacio para hablar sobre el basket local, regional y nacional (¡fenomenal!) el público se habituaría a oir hablar de él, y se llegaría rápidamente a su popularización.

Francisco Cardús debe ignorar que, cuando menos en esta casa, no se dispone siempre del espacio necesario por el exceso de original, y que "aún" tenemos que dejar pasar delante, informaciones de otros deportes que interesan más y a mayor cantidad de público que las que nosotros podamos dar, aunque debe reconocer el amigo Cardús que en estas columnas se da todo el lugar que se precisa al basket, sobre todo cuando las manifestaciones de importancia, por ejemplo la que se avecina, lo requieren.

—Dime si estás satisfecho de la actuación de tu equipo durante la última temporada.

—Mirando serenamente, sí. Todos los componentes del primer equipo han puesto todo su entusiasmo en la defensa de los colores azul-grana, y en la temporada última, gracias a lo indeciso de la clasificación fueron muchos los socios del Club, que no se interesaban por el basket, que acudieron en masa a los partidos acuciado su interés por el lugar que ocupaba nuestro club. Ya tuviste ocasión de ver la gran masa de aficionados que asistió al último partido oficial que disputamos al Patrie.

—¿Tienes alguna fórmula para dar incremento al basket-ball?

—Debiera de disponerse de un campo en perfectas condiciones en donde se celebrarán los más interesantes partidos de campeonato. Se debieran organizar competiciones con frecuencia, torneos relámpago y a ser posible aumentar los choques internacionales.

—¿Cuál táctica de juego te parece mejor la catalana o la central?

—La nuestra, en la actualidad, ha sufrido un cambio muy rápido en el perfeccionamiento del juego y estoy convencido que aun no hemos llegado, ni de mucho, a su fin. Por lo tanto, es prematuro efectuar comparaciones entre las dos tácticas.

—¿Crees que Berlín verá una repetición del éxito de Ginebra?

—Si en los Juegos Olímpicos sólo tomaran parte equipos europeos, diría sin dudar, que España confirmaría su clasificación, pero teniendo en cuenta que vendrán equipos americanos, el japonés, etc., no puedo más que confiar en una buena clasificación.

—¿Y para el año que viene que va a hacer su equipo?

—Mirar de lograr lo que este año tan cerca hemos tenido.

Dejamos a Cardús agradeciéndole la atención que para con nosotros ha tenido, mientras Vila continúa en el mismo sitio haciendo cábalas y combinaciones sobre la posible actuación de sus "poulains" en la próxima competición oficial. — L. y D.

El II campeonato de España

La organización... en plena marcha

Los organizadores de la competición máxima española no se dan punto de reposo, vista la premura del tiempo para solucionar los últimos detalles para llevar a término una organización depurada en éstos, los segundos Campeonatos de España.

Han sido nombradas unas comisiones técnicas de propaganda, para ayudar a los federativos que se han quedado con la parte oficial de los mismos.

La noticia que ayer se difundió profusamente en todos los medios basketballísticos de Barcelona, causó excelente impresión y ya se barajan nombres sobre los posibles participantes de la final, aunque por desconocerse aun, por ser cuestión de difícil solución, la fórmula en que se llevará a cabo la combinación de los partidos, es prematuro todo pronóstico.

Sabemos también que se nombrará un Comité de competición de urgencia, para que solucione toda protesta que pueda surgir en los encuentros, que dará su fallo, inapelable desde luego, a las dos horas de recibida la protesta.

Los organizadores, puestos a no omitir detalle alguno, están haciendo las gestiones necesarias para conseguir de la Compañía General de Autobuses, un servicio especial de dichos vehículos, desde la entrada al recinto de los Parques y Jardines de Montjuich, hasta la misma puerta de las pistas de tennis.

o o o

Por su parte los Clubs catalanes participantes, han intensificado su entrenamiento y parece que la puesta a punto de sus jugadores, se halla en su mejor momento.

Nuestros representantes, tanto el Laietá como el Patrie, poseen unas individualidades y un conjunto que deben merecer la plena confianza de los aficionados locales, convencidos de que sabrán poner el pabellón de Cataluña a la altura de las circunstancias.

Tanto los jugadores y delegados del Club campeón y sub-campeón, emanan una confianza tan grande en sus posibilidades que nos hacen esperar, sino con optimismo, cuando menos con cierta confianza el próximo desarrollo de los Campeonatos de España, que se presentan competidos e indecisos como nunca.

HOY EN EL LAIETA

El sub-campeón catalán, celebra la 'Diada del Club'

El actual sub-campeón de Cataluña de baskt, Laietá S. C., ha confeccionado para hoy, diada del club, un interesante programa.

Habrá hoy en las pistas de la calle Viladomat una jornada completa de basket-ball, que junto con la participación de tennistas y nadadores en respectivas exhibiciones darán el relieve necesario a los esfuerzos de los activos directivos del Laietá en hacer prosperar el basket entre sus socios y simpatizantes.

Empezará el interesante programa a las nueve de la mañana, enfrentándose el equipo A y B; a continuación los "cincos" C y E, quedando para la tarde dos partidos más. A las tres y media, jugarán un match los dos equipos femeninos del Barcelona y Laietá, actuando después, probablemente alrededor de las cinco, el Laietá y la U. C. de Jóvenes. Este partido servirá para poder comprobar la forma actual del sub-campeón a pocos días de la celebración de los campeonatos de España.

Campeonato de España 1935

1.º S. Cardona
2.º M. Cañardo
sobre
ORBEA

A. SANROMÁ - Balmes, 62 - Barcelona

Natacion

Esta tarde, la esperada final en Tarrasa, entre el Barceloneta y el Sabadell

...para el título catalán de 3.ª categoría

Esta tarde a las 6 tendrá lugar en Tarrasa la final de la competición waterpolística más importante de las que se desarrollan en España: la del campeonato catalán de tercera categoría. A falta de campeonato nacional alguno, a falta de torneos de primera y segunda categoría, que no se celebran por escasez de equipos, es la tercera categoría catalana la que acapara la atención del público. Este campeonato es el que logra mayor número de equipos participantes de todos los demás que se celebran en España, y es el que más pasión desata. Y siendo los finalistas de la jornada de hoy el Sabadell y el Barceloneta, fácilmente podremos concebir la atmósfera que persistirá antes y durante el importante encuentro, dada la "clase" de los bulliciosos y "enragés" partidarios de ambos equipos.

o o o

No variamos hoy en nuestras apreciaciones del sábado, que era el día fijado en principio para el encuentro. En Sabadell posee un mejor ataque que el Barceloneta, siendo la línea defensiva de ambos conjuntos bastante igualada. Sólo — y de ahí podría provenir un triunfo barcelonista en la línea media pueden confiar los del BAC.

En conjunto, el Sabadell posee mayores probabilidades de victoria, en una proporción de 2 por 1 del Barceloneta.

ESTA TARDE EN LA PISCINA DE LA ESCOLLERA

Proseguirán los campeonatos de Cataluña de saltos y de veteranos

Esta tarde, en la piscina del C. N. Barcelona, se celebrará la segunda jornada de los campeonatos de Cataluña de saltos de palanca y trampolín, que son conjuntamente disputados con los de veteranos.

En trampolín, Artal y Muntané efectuarán sin duda un soberbio duelo, al cual se imcorporará Herbolzheimer, que si tiene "su" día, bien pudiera dar un susto a los favoritos.

En los 400 metros, categoría veteranos, la segunda prueba del campeonato, los antiguos "ases", Mariano Trigo y Manuel Basté depararán al respetable una lucha tan interesante y competida como la mejor que hubieran podido sostener en sus mejores días.

NOTICIARIO

LOS EMPLEADOS DE SEGUROS CELEBRARAN SU CAMPEONATO DE NATACION EL DIA 12

Para el día 12 a las 10 de la mañana, en la monumental Piscina de la Merced, ha organizado la Sección Deportiva de la Asociación General de Empleados de Seguros su I Campeonato Social de Natación.

Por el número de inscripciones recibidas, entre las que existen algunas de verdadera calidad, y por las ofertas que se tienen de premios de varias importantes firmas comerciales de ésta, es de esperar que este campeonato obtenga un señalado éxito deportivo.

SE BATEN DOS RECORDS NAVARROS

Pamplona.—El domingo por la mañana, en sesión diaria de entrenamiento en la piscina de Larraina, fueron batidos dos records navarros, el de 100 y 400 metros libres.

Estos records estaban establecidos el año pasado por Francisco Andrés en 1,17 2-5 y 6,55, respectivamente, y el domingo pasado este atleta los estableció en 1,16 2-5 y 6,39 2-5.

En esta distancia de 400 metros le acompañó y también lo batió en 6,42 la mejor promesa de la natación navarra, el infantil Javier Puy.

Es digno de mención este progreso, estando en vísperas de sostener un match con Vizcaya que se celebrará el próximo domingo en Bilbao.—C.

EL C. N. ATLETICO MADRILEÑO INAUGURA LA TEMPORADA DE INVIERNO

Madrid.—El domingo próximo, día 6, a las seis de la tarde en punto, se celebrará en la piscina del Club Natación Atlético un festival con motivo de la inauguración de la temporada de invierno.

El orden de pruebas será el siguiente: 100 m. libre, hombres; 100 m. braza, hombres; 100 m. libre, señoritas; 100 m. libre, infantiles; 200 m. libre, hombres, y partido de water-polo entre un combinado del Atlético y Florida Natación Club.—S. N. S.

Bicicletas «ORBEA»
Exposición y venta
SANROMA - Balmes, 62

DEL CLUB MARITIMO

La Junta Directiva del Club Marítim de Barcelona, en su última sesión, tomó el acuerdo de dejar en suspenso durante el presente mes los derechos de entrada, que tiene establecidos dicha entidad para su ingreso.

Tenis

EN EL LAIETA

Hoy, un interesante doble Boter - P. Castellá Juanico-Rubio

Con motivo de celebrar la diada del club el Laietá S. C. ha combinado para esta mañana a las once, un partido de tennis entre la nueva esperanza local Pedro Castellá quien jugará al lado del veterano Boter, frente a la fuerte pareja Juanico-Rubio, excelente conjunto que dará la réplica a sus contrincantes de hoy.

Este partido es esperado con gran interés, máxime después de los brillantes resultados obtenidos recientemente por los protagonistas del encuentro de esta mañana.

También por la tarde, después de los partidos de backet-ball, habrá el reparto de premios a los vencedores del último concurso social.

Los campeonatos del mundo profesionales

LOTT BATIDO POR NUSSLEIN

Londres.—Continúan disputándose en el Estadio Wembley los Campeonatos mundiales entre jugadores "pross", en el que hoy se ha registrado una estrepitosa derrota del americano Lott frente al alemán Nusslein, que se mostró netamente superior.

Stoeffen, dispuso más difícilmente que lo que se esperaba del inglés Maskel.

Los resultados fueron:

Simples: Nussleim (Al.) vence a Lott (Am.) por 6—0, 6—3, 6—0; Stoeffen (Am.) a Maskel (Ir.) por 6—2, 3—7, 6—3 y 6—4.

Dobles (exhibición) Tilden-Vines (Am.) a Burke-Ramillon (F.) por 6—4 y 6—2.—S.N.S.

¡Suscríbase a EL MUNDO DEPORTIVO! DIARIO!

D. ..... habitante en la calle ..... N.º ..... población ..... provincia ..... se sucribe por ..... (1) remitiendo importe de ..... pesetas por giro postal.

..... de ..... 1934.

(1) Consígnese si desea los trimestre, semestre o año para la pdaza y semestre o año para provincias.

Pequeños anuncios

AUTOMÓVILES

GANARA DINERO

Comprando sus coches de ocasión en nuestra casa. Por 1.000 pesetas encontrará coches en perfecto estado a toda prueba, patente pagada. Visítenos. Seida, Rosellón, 132-138.

AUTO CENTRAL

Cortes, 501. Coches ocasión varias marcas 5 a 20 HP. Verdaderas gangas.

AUTOS DE OCASION

Gran surtido de todas marcas, grandes y pequeños, desde mil pesetas. Córcega, 255, Romeu.

CAMION, 4-5 TONS.

con contrato carga a prueba línea 1.500 k. Oportunidad p. buen chaufer. Escr. dando ref. Caspe, 61.

CAMIONETA FORD, 42 MIL

Borrell, 44, fábrica.

SE VENDEN

en excelente estado, seminuevos, únicamente conducidos por personas expertas Pontiac Sedán, dos puertas, con maleta Chevrolet Sedán, 4 puertas. Precios muy módicos. Dirigirse: Garage Alemán, Diagonal (esquina Aribau).

VENDO

Camión Dodge, cuatro toneladas, 43.023 de matrícula, seguros pagados, neumáticos buenos, excelente estado trabajo, 5.000 pesetas último precio. Absténganse intermediarios. López, Aragón, 320.

MOTOR

MOTO F. N.

3 1/2 HP. casi nueva. R.: Aragón, 279

VARIOS

CASETAS PLAYA PLEGABLES

Liquido desde 30 pesetas. Aribau, 32.

Edición de la noche

SUSCRIPCIÓN - PRECIOS:
Barcelona . . 3'50 ptas. mes
Provincias . . 10'50 » trimestre
Extranjero. . 35 » semestre
Núm. suelto. 15 céntimos

El Mundo Deportivo

ROTATIVO ILUSTRADO DE TODOS LOS DEPORTES

REDACCION Y ADMINISTRACION: DIPUTACION 338 TEL. 51190 BARCELONA

Año 1935 - XXIX - N.º 4761

LUNES 7 OCTUBRE

Los que sólo fueron a Italia a jugar el futbol

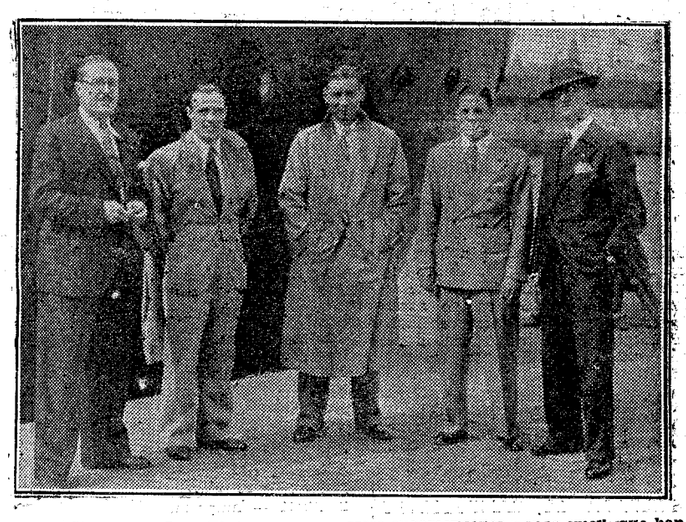

Guaita, Stagnaro y Scopelli, los tres jugadores sudamericanos del "Roma", que han pasado por Barcelona de regreso al Plata, para librarse de la eventualidad de ir a Abisinia en que les colocaba su doble nacionalidad italo-argentina. A su izquierda y a su derecha, respectivamente, de la foto, los señores Modolell y Gallart.

El miércoles, en Olympia

Lozano-Young Pérez, Arias-Parisis y Fenoy II-Benaissa...

...combates base de un interesante cartel internacional

Que estamos asistiendo a una lenta, pero segura renovación de los cuadros de nuestras estrellas pugilísticas está en el ánimo de cuantos siguen de cerca el movimiento en nuestros rings; que esa renovación es particularmente difícil, es cosa que tampoco entra en los terrenos de lo discutible, así como la extrema necesidad de que valores nuevos vengan a cubrir los puestos que apartamientos y caducidades van dejando vacantes. Es el actual un momento de gran trascendencia para el porvenir boxístico nacional, ya que nos encontramos precisamente en el instante en que hemos de contrastar, con la piedra de toque de los ases extranjeros, las posibilidades de los muchachos que mayormente se han distinguido en su choque con los habituados a nuestros rings.

Se reconoce unánimemente el valor cierto de un Arias y de un Lozano, así como la promesa de calidad que se advierte en Fenoy II. Todos ellos han tenido actuaciones verdaderamente destacadas, que están, aún, presentes en la memoria de los aficionados, y ha llegado la ocasión de que, asomándose a los grandes combates de orden internacional, se ponga claramente de manifiesto su clase y sus posibilidades, ante los ases europeos de sus respectivas categorías. Por eso la reunión que para el próximo miércoles se anuncia en Olympia tiene la trascendencia deportiva, realmente sensacional, de los hechos que vienen a romper la monotonía de un deporte, pudiendo representar, en la historia del mismo, el paso de una época a otra.

Desde luego el paso que van a dar en esta reunión los muchachos que ocupan en la misma los puesto de honor es difícil, pero en el mismo pueden encontrar el camino de un encumbramiento rápido y definitivo.

Lozano, que desde su vuelta del servicio militar ha ido de triunfo en triunfo, afirmando cada día más su valor, va a sufrir el choque de una primera figura como es Young Pérez, ex campeón del mundo de la categoría de los moscas y destacadísimo peso gallo, de escuela depurada y resistencia formidable. Un triunfo sobre el tunecino daría al record de Lozano un brillo y unas posibilidades realmente ilimitadas, garantizando, automáticamente, su entrada en la primerísima fila del internacionalismo en la que Young Pérez sigue militando en méritos de un historial magnífico y de una calidad cierta.

También un triunfo sobre Parisis sería, para Arias, un gran adelanto en su cotización internacional, pues no es para olvidado que la clase del poulain de Mascart le ha valido la challenge del título en su país, y que, en nuestros propios rings, puso en verdaderos apuros a Fillo Echeverría, a quien derribó, y al mismo Torres, entonces en el apogeo de su forma. Después de las discusiones que el reciente encuentro Torres-Arias motivó, el choque entre éste y Parisis tiene un interés indirecto que viene a doblar el que de la propia clase de los contendientes dimana.

En cuanto al contrincante de Fenoy II, Benaissa, no es, indudablemente, de la clase probada de Young Pérez y Parisis, pero se trata de un comingman de corto pero brillante historial en el que se encuentra un triunfo sobre nuestro conocido, y bien conocido, por cierto, Bensa.

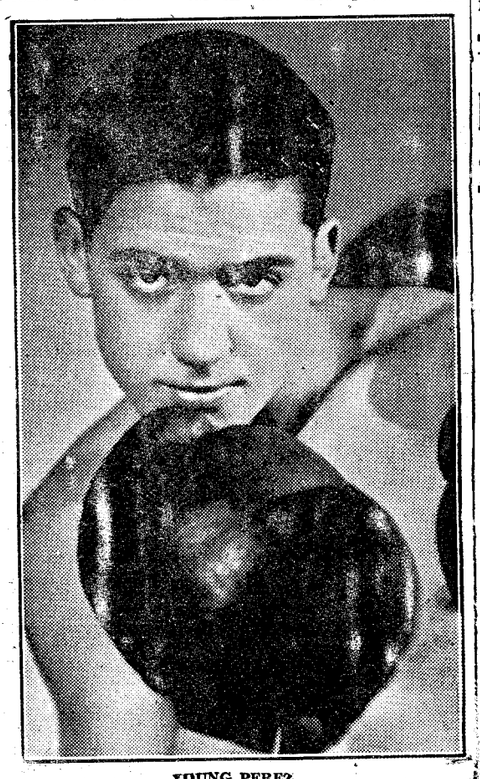

YOUNG PEREZ
el ex campeón del mundo que el miércoles dará la réplica a Lozano.

Nuestra dirección es
Diputación 338

FUTBOL

LOS INTERNACIONALES DE AYER

Austria y Hungría empataron a 4, en Viena

Polonia ganó a Austria en Varsovia

Viena.—El match de futbol Austria-Hungría para la Copa de Europa ha sido muy reñido, terminando con empate a 4 tantos, resultado que ha causado una cierta decepción en el público vienés.

El equipo B de Austria que se jugaba en Varsovia contra el equipo de Polonia, ha sido batido por 1 a 0. — Sport New Service.

Dinamarca bate a Finlandia, fácilmente

Copenhage.—Se ha jugado el match de futbol Dinamarca-Finlandia que ha terminado con la victoria de Dinamarca por 5 a 1.—Sport New Service.

EL DEL SABADO

Gales y Escocia, empataron a uno

Cardi. — El match internacional de fútbol Gales - Escocia ha resultado muy reñido y ha terminado con empate a 1 goal. — S. N. Service.

El Badalona jugará el 1 de noviembre, en Francia, contra el "Sete"

Toulouse.—Se anuncia que el 1 de noviembre, el F. C. de Sete jugará en Ponts-Jumeaux contra el equipo Español de Cataluña, Badalona F. C.—Sport New Service.

Vea usted la excelente
Información deportiva
de Publi-Cinema

BOXEO

Canzoneri, conserva su título mundial...

batiendo a Al. Roth por puntos

Ante más de quince mil espectadores, se disputó en Nueva York este encuentro, en el Madison Square Garden. La pelea fué de un encarnizamiento tal que los incidentes menudearon, debiendo intervenir la policía después de la decisión que, sin embargo, fué justamente favorable al campeón, quien hizo una pelea formidable, máxime si se atiende a que cuenta ya 32 años.

La combatividad enorme de que hicieron gala ambos contrincantes, hizo que la lucha se desarrollara en una atmósfera de apasionamiento, que las sucesivas alternativas en el mando hicieron más clara. Los espectadores presenciaron los últimos asaltos de pie, decidiéndose el combate solamente en ellos ya que Canzoneri a fines del doce round sólo con dificultad podía mantenerse de pie encontrando, no obstante, energías suficientes para, en los que quedaban, apuntarse una decisión que debió tanto a bravura como al dominio que tiene del "metier".

Dubois conserva su título de campeón de Europa

En el Palacio de las Exposiciones de Ginebra se disputó este encuentro por el título europeo que fué presenciado por cinco mil espectadores. Dubois haciendo gala de una combatividad formidable llevó el combate a buen tren batiendo a Pladner por puntos después de una pobre exhibición de éste. — S. N. S.

BASKET-BALL

El II Campeonato de España

El sábado y domingo próximos en Montjuich, eliminatorias, semifinal y final

Aunque un poco más tarde de lo que esperábamos llega el II Campeonato de España de Basket-Ball. Solventadas las dificultades económicas con que tropezaban los federativos, queda ya en pie, el anuncio, y esta vez próximo, de la celebración de dichos campeonatos.

La idea lanzada oportunamente en estas columnas, de celebrarlos en las pistas de tennis de Montjuich, ha tenido confirmación oficial, y podemos asegurar que un marco mejor adecuado, no podía encontrarse.

Las inmejorables condiciones de la pista, que no se encuentran en ningún campo local, y la comodidad con que podrán presenciarse estos campeonatos es de esperar satisfagan al público, trasladándose en masa a Montjuich.

El interés de estos Campeonatos, queda concentrado a la rivalidad castellano-catalana, pues aunque concurra la representación valenciana, no creemos pueda inquietar seriamente a los favoritos del campeonato de España. Siendo bastantes los partidos a disputar, creemos que las dos jornadas basket-ballísticas de Montjuich serán intensas en emoción, tanto para el público como para los jugadores.

Estos no han descuidado su forma, ante la perspectiva del título. El campeón actual, Rayo B. C. ha intensificado sus entrenos semanales. Según nos informan de Madrid, tanto los hermanos Alonso, como Ruano, Victorica, etc., tienen gran cuidado en estar a punto, pues no en vano, recelan de que podría al menor descuido, escapársele la oportunidad de revalidar el título de campeón.

El Madrid, que también como subcampeón de Castilla toma parte en estos campeonatos, y que cuenta en sus filas al internacional Ortega, es otro serio candidato al título. Su forma actual la desconocemos pero es de esperar, que ante la proximidad de los partidos no habrán descuidado su puesta a punto.

Los dos representantes valencianos, la F. U. E. y el 13 Regimiento de Infantería, juegan por primera vez en esta competición nacional. La posibilidad del triunfo de uno de los equipos valencianos es muy remota. No obstante no hay que fiarse, pues según resulte del sorteo de las eliminatorias, podrían pasar a la semifinal.

Veremos como se producen en el campo y juzgaremos más oportunamente.

La representación catalana corre a cargo del Patria, campeón y Laietá, subcampeón. Ambos vienen desde hace días intensificando su entrenamiento.

El actual campeón de Cataluña, espera tener el sábado a sus jugadores en su mejor forma, lo mismo que el Laietá, subcampeón. Para ello ambos "cincos" se enfrentan con otros equipos para aquilatar mejor su forma. No nos proponemos juzgar hoy sus posibilidades frente al título, pero sí esperamos que rendirán el máximo para que quede en Cataluña el preciado galardón.—Sixto Laplana.

Vea usted la excelente
Información deportiva
de Publi-Cinema

ATLETISMO

Ayer, en Reus

El campeonato de Cataluña de Decathlon

OTTO ETTER
el atleta suizo del F. C. Barcelona a cuyo favor se decidió el título en las últimas pruebas de la segunda jornada.
(Véase sexta plana).

Vea usted la excelente
Información deportiva
de Publi-Cinema

Los campeonatos superregionales de futbol

El Barcelona aumenta su ventaja porque el Júpiter perdió (0-4) en Pueblo Nuevo ante el Gerona

Los tres tantos de la diferencia azul-grana reaparecen con la segunda vuelta. - El Español, netamente batido en Badalona

El Madrid, empató con el Nacional y el Betis, ni en su propio campo, pudo ganar al Jerez

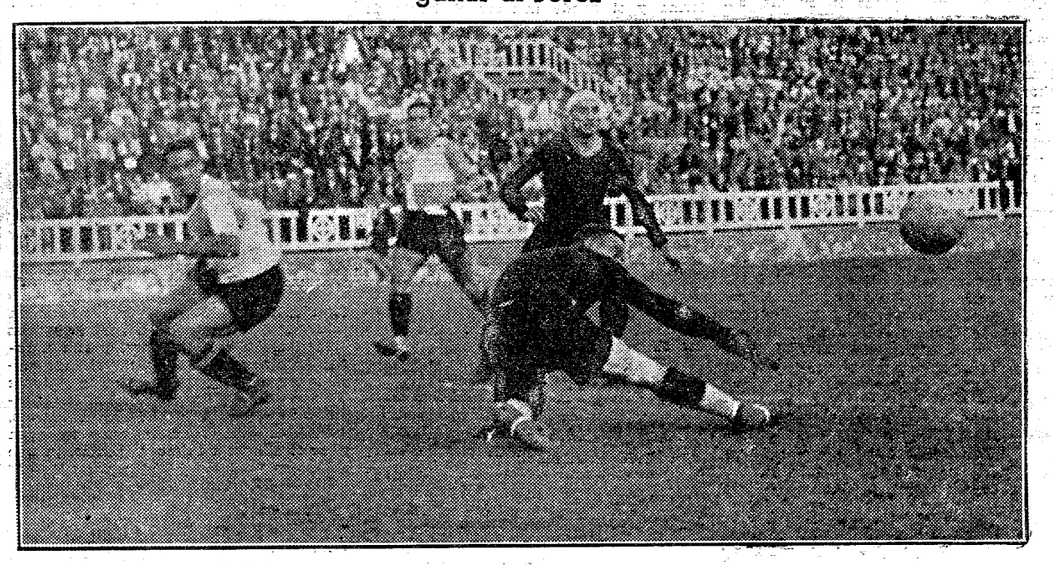

PRIMER GOAL DEL BARCELONA
A los dos minutos de juego, Florenza no llega a interceptar el centro templado, a media altura, de Vantolrá, que Munlloch rematará rápida e imparablemente.

Los resultados

CATALUÑA

Barcelona — Sabadell	4—1
Júpiter — Gerona	0—4
Badalona — Español	3—0

COPA VASCA

Athlétic — Osasuna	3—1
Arenas — Irún	1—1
Donostia — Baracaldo	1—2

VALENCIA - MURCIA

Levante — Murcia	6—2
Hércules — Gimnástico	3—1
Elche — Valencia	1—3

ANDALUCIA

Malacitano — Sevilla	1—4
Betis — Xerez	2—2
Mirandilla — R. Granada	1—1

CASTILLA - CANTABRIA - ARAGON

Nacional — Madrid	1—1
Valladolid — Athlétic	2—4
Zaragoza — Racing Santander	3—0

Las clasificaciones

CATALUÑA

Barcelona	6	6	0	0	24	8	12
Gerona	6	3	0	3	15	13	6
Badalona	6	2	2	2	10	11	6
Júpiter	6	2	1	3	8	14	5
Sabadell	6	1	2	3	8	15	4
Español	6	1	1	4	7	11	3

ANDALUCIA

Sevilla	6	6	0	0	11	3	12
Xerez	6	3	1	2	8	7	7
R. Granada	6	1	3	2	8	10	5
Betis	6	1	3	2	9	9	5
Mirandilla	6	2	1	3	7	11	5
Malacitano	6	1	0	5	7	14	2

COPA VASCA

Athlétic B.	5	4	0	1	15	5	8
Irún	5	3	1	1	10	5	7
Arenas	5	1	3	1	6	3	5
Baracaldo	5	2	1	2	6	7	5
Osasuna	5	1	1	3	5	9	3
Donostia	5	1	1	0	5	16	2

GALICIA-ASTURIAS

Oviedo	6	5	0	1	32	4	10
Unión Vigo	6	4	0	2	16	13	8
D. Coruña	6	4	0	3	7	14	6
Celta	6	3	0	3	16	23	6
S. Gijón	6	2	0	4	16	15	4
Stadium Avilés	6	1	0	5	6	24	2

VALENCIA - MURCIA

Levante	6	4	0	2	25	12	8
Hércules	6	4	0	2	12	9	8
Murcia	6	4	0	2	20	12	8
Valencia	6	3	0	3	14	9	6
Gimnástico	6	2	0	4	10	16	4
Elche	6	1	0	5	5	28	2

CASTILLAN - CANTABRIA - ARAGON

Madrid	6	4	2	0	16	4	10
Zaragoza	6	4	0	2	10	5	8
R. Santander	6	2	1	3	8	15	5
Valladolid	5	2	0	3	10	17	4
Athlétic M.	6	2	0	3	9	10	4
Nacional	6	1	1	1	11	15	3

La segunda vuelta empieza con el ritmo de la primera... en lo que se refiere al campeón. Campeón porque posee el título ganado en la competición de la temporada última y porque va a adjudicárselo sin duda alguna en la presente.

El Barcelona, ratificando de nuevo las excelencias de su conjunto y la superioridad de su juego, ha iniciado la segunda vuelta con este resultado "tipo" de tres tantos de diferencia que sólo se truncó en el match de la excepción.

Pero si por lo que al campeón se refiere la regularidad se mantiene sin vacilaciones, no ocurre otro tanto en las

CANODROM-PARK
Campo del "Sol de Baix"
Antiguos terrenos de entrenamiento del F. C. Barcelona
Travesera de Las Corts
Mañana, martes, por la noche
Grandes carreras de galgos
Tranvías: Líneas 7 y 15 :-: Autobuses: Letra E
Servicio de taxis colectivos, desde Plaza Cataluña, de la Plaza de España y del Bar Chicago

Lea EL MUNDO DEPORTIVO

¡CUIDADO los nerviosos, los impresionables!
¡Que vuelve el monstruo!
LA NOVIA DE FRANKENSTEIN
PELICULA UNIVERSAL
¡Sensacional!
¡Terrorífico!
¡Escalofriante!

Dentro de contados días inauguración del
KENNEL
de SARRIA
(carretera de Sarriá)
Dirt Track y Carreras de galgos
de Pedralbes
Como de costumbre: Sesiones todas las noches - Sábados y festivos tarde y noche
Servicio de taxis colectivos y autobuses letra 'P' desde la Plaza Cataluña

esferas inferiores de la superdivisión. Tenemos que registrar hoy el resultado más comprendente del torneo, acaso el único sorprendente después de seis jornadas completas. Es esta derrota sin paliativos que el Júpiter encajó ayer en el propio terreno del Pueblo Nuevo ante el Gerona. Una derrota estridente que viene a dar mayor movimiento a esta segunda vuelta que para la adjudicación del segundo puesto (importante a los efectos de la Copa) promete dar mucho juego y mucha emoción. No sólo significa esta sorpresa, una nota estridente y desusada entre equipos nivelados que comunmente acostumbran a batir al contrario que es visitante, sino que es un tropiezo para el equipo que, habiéndose clasificado el año pasado en tercer lugar detrás del Sabadell parecía aspirante destacado al "subcampeonato" al observarse las vacilaciones del once vallesano.

El "suceso" del Pueblo Nuevo, ha de dar ánimos a los vallesanos para ver de no perder el sub-título, ensancha el camino de las posibilidades de los costeños, ni que decir tiene que aumenta a los gerundenses las probabilidades de lograr tan ventajosa clasificación — porque ellos son los autores de la "hazaña" y los más directamente beneficiados material y moralmente — y... no ha de desanimar a los jupiteristas que sin dejar de confiar en sus fuerzas, deben pensar que en el reparto de tropiezos inesperados hay, a veces, para todos los gustos.

Creemos que el único equipo a que no nos hemos referido es el Español. Perdió por un score grave y justo en Badalona. Nosotros ya digimos en su día, sin perjuicio de haberlo remarcado en otras ocasiones, el concepto que del "superregional" o Campeonato de Cataluña tiene el Español y en el plan que, sin rebozo de ninguna especie, emprende la competición. Jugado el match con el Barcelona, mostrada la medida de sus posibilidades técnicas y saldado a satisfacción el match con los azul-grana en Sarrá, el equipo blanquiazul — que visto en el aspecto práctico hace ricamente reservando a sus figuras para las competiciones máximas — prescintando alineaciones impropias de su nombradía y de sus posibilidades debe ir forzosamente a ocupar definitivamente el lugar que le corresponde hoy en la clasificación. ¿Consecuencias para el Campeonato de Cataluña? Tal vez. Pero esta táctica acomodaticia del Español este año no irroga consecuencias deportivas porque hay un equipo "hors classe" que es el Barcelona. Si hubiera cinco equipos nivelados y este Español que sí quiere puede estar por lo menos al nivel de la mayoría, sería indudable que con sus alternativas de alineación según la categoría "nacional" de sus rivales, podría influ'r en sentido poco deportivo en la marcha de este Campeonato de Cataluña que — no por ser Campeonato de Cataluña, esto nos consta, sino por la índole de la competición, y la categoría técnica que poseen y clase de juego que a juicio del club blanquiazul emplean la mayoría de los jugadores — al Español le desplace.

o o o

Sorpresa en el "exterior" sólo una. El empate del Madrid ante el Nacional. El Madrid no ha sido aun batido en la competición pero ya ha pasado por el empate dos veces.

Esta ha sido la única sorpresa, porque no es cuestión para creer sorpresa el empate del Betis con el Jerez. Ya estamos habituados al papel desairado de los campeones de Liga y no porque el caso se haya repetido en el propio campo del Betis vemos a sorprendernos. En el Betis no hay la "dispilcencia" que podrían adoptar todos los "Primera División", porque alinea sus mejores elementos disponibles, como los alineó ante el "Ambrosiana". La Liga está a dos pasos y veremos lo que hace este año.

Una lucha interesante en el panorama de los superregionales es la que sostienen Barcelona y Sevilla para ver de conservar siempre en aumento la casilla de victorias. Ya veremos cual será el primero en caer.—Juan Fina.

Rugby

El amistoso de ayer

EL SEGUNDO EQUIPO DEL BARCELONA VENCIO AL DE LA SANTBOIANA POR 6 A 3

En la Diagonal se jugó ayer este encuentro entre los equipos arriba citados que resultó favorable a los azul-grana por la mínima diferencia.

Este equipo tuvo en los santboianos un adversario de peligro pues la diferencia que señaló el marcador al final del partido fué un fiel reflejo de lo disputado que resultó éste.

El quince azul-grana que posee un segundo equipo compuesto de hombres que han figurado muchas veces en el primero realizó un partido bueno, ya que el adversario que tuvo delante era mejor de lo que hacía suponer un conjunto de muchachos jóvenes y con poca experiencia en estas lides, pero el entusiasmo que derrocharon para superar la inferioridad técnica les llevó a efectuar un buen partido ante un excelente equipo, pues hay que tener en cuenta que el Barcelona es campeón catalán de esta categoría.

La primera parte jugada a fuerte tren terminó con empate a 0 perdiéndose por ambas partes algunas ocasiones de marcar.

En el segundo tiempo el Barcelona marcó dos veces consecutivas por mediación de Pasies y Garreta fallando Pasies la transformación las dos veces.

Poco después marcó la Santboiana el único ensayo en una jugada personal de Pérez sin que Durán lograra transformar pese a haber sido conseguido entre palos.

El dominio fué alterno durante todo el partido pues debido a su rapidez éste se sucedió en los dos campos.

Los equiops se alinearon como sigue:

Barcelona: Altidill, Gilabert, Boada, Vazquez, Guillermo, Ferrando, Cuadrado, Nogués, Garreta, Martínez, Nebot, Ballet, Pasies, Gallardo, Martínez II.

Santboiana: Durán, Corominas, Martí II, Martí I, Comas, Martínez, Navarro, Martí III, Madrid, Devesa, Puig, Aleu, Pujes, Pérez y Capdevila.

El arbitraje a cargo de Baltasar estuvo bien.—Vives.

Nuevos árbitros oficiales, en Madrid

Madrid.—Con el deseo de aumentar la plantilla de los pocos árbitros que actuaron hasta ahora, Larrañaga, Hermosa, Davín, R. Simón, Gancedo, Burbón, Soler y Haro, y después de unos ensayos muy favorables, la asamblea general de la F. C. R. acordó nombrar oficialmente a Blanco, Del Prado, E. Simón, Ferreras, Joer, Morayta, Marín, Martín Alonso, Rosines y San Miguel, que debutarán en el próximo torneo junior.

Ampliando el espíritu de esta decisión, y en vista de las numerosas inscripciones al torneo, la junta directiva de la F. C. R. ha tomado el acuerdo de facilitar licencias de árbitros a los jugadores veteranos o internacionales que así lo deseen.—S.N.S.

Boxeo

Aún del Charles-Godfrey

El presidente de la I. B. U. dice, seriamente, que Godfrey es un verdadero campeón

En unas declaraciones hechas por M. Collard a un redactor de "L'Auto", referente al match Godfrey-Charles para el campeonato del mundo (?) celebrado en Bruselas, el presidente de la I. B. U. entre otras cosas ha afirmado que Godfrey no tiene más que 25 años y que si la I. B. U. le apoyó como challenger fué después de un sereno estudio de su "palmarés" que, a su juicio, sostiene perfectamente el parangón con los de Baer y Braddock, especialmente de éste, que en tres años ha acumulado más derrotas antes de verse campeón, que Godfrey en toda su vida pugilística.

M. Collard se ha mostrado, además, escéptico sobre Joe Louis y ha añadido que el tiempo dirá si Godfrey está o no en forma y si puede merecer el título de campeón del mundo que la I. B. U. le otorga. M. Collard cree que sí, ya que estima que incluso Schmeling nada podría contra Godfrey.

Schmeling, no está por Charles ni por Godfrey

Antes del match Godfrey-Charles se habían entablado negociaciones para un match entre Charles y Schmeling.

Después de haber sido vencido Charles por Godfrey, Schmeling se ha desentendido de toda propoisción para comoatir ni con Charles ni con Godfrey, pues le interesa muchísimo más la posibilidad de un combate con Joe Louis en los Estados Unidos.

Mañana, en Orleans boxea Tormo

En el Ring Orleanais se celebrará mañana una velada en la que el español Juan Tormo será opuesto a Degmeux.

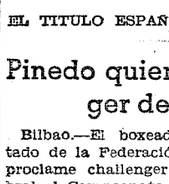

Desde 25 pts.
FABRICA
Unica que vende al detall. Diputación, 351, junto Bailén. Teléfono 53811

EL TITULO ESPAÑOL DE LOS MEDIOS

Pinedo quiere ser challenger de Sobral

Bilbao.—El boxeador Pinedo ha solicitado de la Federación Española que se le proclame challenger para disputar a Sobral el Campeonato de España de los pesos medios por no haberse efectuado el combate Nistal-Sobral dentro del plazo que señalan los reglamentos.—Neguri.

EN LAS ARENAS

Bilbao vence a Alberto, por inferioridad

En el gran cinema Las Arenas de Bilbao se celebró una velada cuyos resultados fueron:

Bilbao vence a Alberto por inferioridad en el tercer round.

Carbajó perdió frente a Maguregui por abandono en el segundo round.

Zuliaga venció por k. o. en un asalto a Mariño.

Arenas Petit venció a Diógenes por puntos.

Rufo y Zárraga hicieron match nulo.

Baer gana a Cañoto por abandono en dos asaltos. — S. N. S.

Bicicletas «ORBEA»
Exposición y venta
SANROMA - Balmes, 62

La jornada final del Cinturón Madrid

Madrid, 7.—Ayer por la tarde se dió fin a la competición denominada Cinturón de Madrid que se ha venido disputando en sucesivos domingos bajo la organización de la Agrupación Deportiva Ferroviaria.

Resultados finales:

Moscas: Carlos Cuervo contra Luis Amí. Venció el primero por puntos.

Gallos: Policarpo García contra Manuel Manteca. Venció el primero por puntos.

Plumas: Martín Amezcua venció por puntos a Victoriano Alonso.

Ligeros: Adolfo González venció por puntos a J. Pérez.

Welters: Antonio Rodríguez venció por puntos a Benito Lamela.

Medios: Gregorio Villalba venció por inferioridad a F. de la Torre.

Semipesados: Raimundo Palero venció por inferioridad a Isabelino Menéndez.

Pesados: Disputaron un match a la americana P. Moliné y Angel Pérez sin decisión.

Todos los vencedores de los respectivos matches fueron proclamados campeones en sus correspondientes categorías en el Cinturón de Madrid 1935.—N. S.

La reunión del sábado, en Santander

Santander, 7. — En velada de boxeo celebrada el sábado en el Frontón, Pastor Milanés derrotó a los puntos, al veterano francés Alexis Marín. Este una vez conocido el fallo solicitó la revancha que su contrario le concedió, a un combate de 15 rounds.

Del resto de la reunión la pelea de más interés fué la disputada entre Risco y Rodríguez que finalizó con resultado nulo. — Noti-Sport.

Nuestro teléfono es:

51190

Basketball

AYER EN PARIS

Francia, batió a Suiza, por 39 a 70

París.— Se ha celebrado el esperado match Francia-Suiza.

En el medio tiempo, Francia llevaba ventaja por 18 a 13 y finalmente venció Francia por 39 puntos a 20.

El triunfo es justo por la mayor eficacia del equipo francés. Hay que señalar que los suizos no se adaptaron bien al terreno.—Sport New Service.

UN RESULTADO SORPRENDENTE

La U. C. de Jóvenes batió al Laietá por 28 puntos a 9

Fuimos ayer al terreno de los sub-campeones convencidos de ver a éstos, sino en plena forma, cuando menos disputando un partido en el que nos dieran una excelente idea sobre su estado actual.

Nada de eso; el Laietá de ayer nos decepcionó, aunque apresurémonos a decirlo, dejó de actuar en sus filas Muscat, lo que si bien es un atenuante, no es

Casa SIBECAS
ARTICULOS PARA SPORTS
WATER-POLO
BARCELONA = ARIBAU 35

justificativo suficiente para excusar la rotundidad del tanteo en contra. De los blanquiazules solo Antúnez, y aún a ratos, mostróse en exceso individual; salvóse del naufragio general ya que todos se vieron superados en rapidez, entusiasmo y clase por los muchachos unionistas.

Creemos que el Laietá sufre un gran error al alinear a Prieto de centro, ya que si éste es un buen jugador, por sus condiciones físicas, y su exceso de peso le hacen un centro netamente incompleto pese a que haya podido efectuar algunos buenos partidos. Prieto, de defensa, opinamos nosotros, podría llegar a ser una figura en este lugar.

De todas formas, no obstante la derrota, conocemos de lo que es capaz el Laietá y sabemos que lo de ayer, y sin que ello quiera ser un desmérito para sus oponentes, fué un caso fortuito e inesperado en el que la ausencia de un jugador se hizo notar visiblemente. Este resultado no ha de desanimar en nada a los sub-campeones que continúan siendo para nosotros y para la afición en general, uno de los más serios aspirantes al título de campeón de España que se disputará el sábado y domingo próximos.

Bicicletas «ORBEA»
Exposición y venta
SANROMA - Balmes, 62

Por la U. C. de Jóvenes es innecesario realzar la labor de ninguno, ya que todos jugaron un partido pletórico de aciertos y de entusiasmo. El resultado indica bien a las claras la actuación de sus componentes.

Arbitró aceptablemente el señor Gironés y los equipos fueron:

U. C. Jóvenes.—Querol (6), C. Jiménez, J. Jiménez (8), Girona (5) y Villalta (9). Villadevall actuó los diez primeros minutos de la segunda parte en lugar de Querol.

Laietá.—Llebot, Félix, Prieto (1), Guix (2), Antúnez (6).

El medio tiempo ya señalaba una ventaja de los Jóvenes por 17 puntos a 3.

Ultimas informaciones

TENNIS

El campeonato del mundo profesional

Tilden bate a Vines en la final

Londres.—En Wembley se ha celebrado la final del titulado Campeonato del Mundo de profesionales en la que Tilden batió a Vines 6—1, 6—3, 5—7, 3—6, 6—3. La final de dobles la ha ganado la pareja Tilden-Vines a Lott-Stoefen, 6—4, 6—4, 7—5.—Sport New Service.

MOTOR

Los records de la subida al puerto de Navacerrada batidos

Madrid, 7. — Ayer por la mañana se verificó en la Carretera de Villalba a la Granja, entre los kilómetros 2 y 21, la carrera anual del Moto Club de España que se conoce por la Subida al Puerto de Navacerrada. Asistió mucho público para presenciar la prueba:

El número y la clase de participantes no fué grande. Sin embargo destacaron con mucho entre sus rivales, el madrileño Luis Gómez y el bilbaino Arteche. Ambos derribaron records que de antiguo tenía establecidos el veterano José Jarauta. La clasificación fué:

Categoría 350 c. c.: 1. Antonio García, 19 kilómetros en 15 m. 5 s. Media 75.690; 2. Francisco Senen, 18 m. 26 s. (61,795).

Categoría 500 c. c.: 1. Luis Gómez, 12 m. 37 s. Media 90,261. Bate antiguo record de Jarauta con 89,458.; 2. Alarico Esse, 15 m. 32 s. (73,434); 3. X. X., 16 m. 12 s. (70,326); 4. Angel Montero,, 17 m. 00 s. Media 65,333).

Categoría sidecars: 1. Alejandro Arteche, 14 m. 54 s. Unico participante. Bate record Jarauta en 1.932, con una media de 72.380. La media de Arteche fué de 76,510. La organización del Moto Club de España. — Noti-Sport.

NATACION

Finalizaron los III campeonatos universitarios de Aragón

Zaragoza, 6.—Hoy por la mañana y en la piscina del Club Helios se han celebrado las pruebas correspondientes a la segunda y última jornada de estos campeonatos universitarios, organizados bajo la tutela de la Universidad.

En general las marcas han sido excelentes, destacando la de la especialidad de braza con un tiempo que se acerca mucho al record de Aragón, siéndolo universitario. Sobresale también Baile, desconocido hasta ahora, como corredor de velocidad con un tiempo muy por encima de todo cálculo.

Como se esperaba, el equipo de Bachillerato, mas completo, con un nutrido lote de nadadores, ha sido este año el vencedor por gran margen.

Para final del espectáculo se ha celebrado el partido final entre los equipos de water-polo de Ciencias y Bachillerato. Estos, confirmando éxitos anteriores, han resultado vencedores por tres goals a cero, conseguidos en el primer tiempo por Baile.

La organización ha sido perfecta, desarrollándose normalmente las pruebas que han sido del agrado del numeroso público que las ha presenciado.

Los resultados fueron:

100 metros libres: 1. Baile (Bachillerato), 1' 16" 1-5; 2. Iruretagoyena (Medicina), 1' 16" 2-5; 3. Millaruelo (M.), 1' 21" 9-10; 4. Escribano (B.), 1' 22"; 5. Guiu (M.), 1' 22" 2-5; 6. Soro (B.), 1' 23" 2-5; 7. Villanueva (Escuelas Especiales), 1' 29" y 9-10.

200 metros braza: 1. Pons (M.), 3' 24" 1-5 (record universitario); 2. Adolfo G. Calvo (Ciencias), 3' 36" 5-10 (record infantil de Aragón); 3. Mañeru (C.), 4' 3-5; 4. Simón (B.); 5. Urdaniz (B.) El nadadro Adolfo G. Calvo bate el record infantil de Aragón de los 100 metros braza, estableciéndolo en 1' 40" 1-5.

800 metros relevos (4 x 200): 1. Equipo A de Bachillerato (Blasco, Ucedo, Escrimano, Baile), 12' 45" 7-10 (record universitario); 2. Medicina (Guiu, Pons, Millaruelo, Iturretagoyena), 12' 59" 9-10; 3 Equipo B de Bachillerato (E. Zamora, Cariñena, Azcárate, Soro), 13' 16" 3-10; 4. Ciencia (Palacios, Castillo, Mañeru, Adolfo G. Calvo).

Saltos de trampolín: 1. Ibarra (Derecho), 34 puntos; 2. Martín (B.), 29; 3 Rodríguez (B.), 27,70; 4. López (E. E), 23,70; 5. Torrecilla (M.), 13,20.

Puntuación final: 1. Bachillerato, 138 puntos; 2. Medicina, 95; 3. Ciencias, 71; 4. Derecho, 40; 5. Escuelas Especiales, 6. —O.

Los vizcaínos vencen a los navarros

Bilbao. — Se ha celebrado en las piscina del Club Deportivo el match de natación Vizcaya - Navarra, los vizcainos acusaron superioridad venciendo en todos las pruebas menos en relevos. — Neguri.

AERONAUTICA

AYER EN EL PRAT

José María Mauraín y Juan Balcells, vencedores

EN LOS CONCURSOS DEL AERO CLUB DE CATALUÑA

Como estaba anunciado, ayer por la mañana tuvieron lugar en el aeródromo civil del Prat, los concursos de aterrizaje y destrucción de globos organizados por el el Aero Club de Cataluña para sus pilotos amateurs.

Asistió a las pruebas numeroso público y entre el mismo el actual jefe de la II Escuadra de Aviación en Barcelona, comandante González Gallarza.

En la prueba de aterrizaje tomó parte fuera de concurso el teniente García Pardo, con avioneta Puss Moth, logrando la mejor puntuación.

La clasificación oficial del concurso fué:

1.—J. M. Maurain, con Avro Avian-Cirrus, a 8.80 metros.

2.—Oscar Stahel, con Avro Avian-Cirrus, a 24.80 metros.

3.—Carlos Muntadas, con Potez-Po-

4.—Francisco Cabré, con Avro Avian-Cirrus, a 33.15 metros.

5.—Luis Aguilera, con Avro Avian-Cirrus, a 45.20 metros.

6.—José Mallol, con Avro Avian - Cirrus, a 53.60 metros.

7.—Juan Balcells, con Avro Avian - Cirrus, a 59 metros.

tez, a 32.30 metros.

Actuaron de comisarios en esta prueba los señores Kamké, Simó y Messeguer.

En el concurso de destrucción de globos, la clasificación establecida fué la siguiente:

1.—Juan Balcells, con Avro Avian-Cirrus, "cazando" el primer globo en 22 segundos.

2.—Luis Aguilera, con Axro Avian-Cirrus, "cazando" el primer globo en 30 segundos.

Como comisario actuaron los señores Xuclá, Stahel y Messeguer.

Finalizados los concursos, llegó procedente de Vitoria el avión Stinson-Lycoming, pilotado por el vice-presidente del Aero Club de Cataluña señor Enrique Cera, acompañado del también directivo de la veterana entidad, José María Carreras.

Arnoux, detentor provisional de la copa Michelin

Orly.—El aviador Arnoux ha ganado provisoriamente la Copa Michelin habiendo cubierto los 2962 kilómetros, al promedio de 289 kilómetros 500.

La Copa queda aún abierta hasta el último día de octubre.—Sport New Service.

CICLISMO

J. Ventura y Vila, triunfaron en Vilafranca

En el velódromo de Vilafranca se celebró ayer tarde la anunciada carrera de dos horas a la americana que resultó bastante entretenida, puesto que todos los equipos participantes buscaron con ardor el logro de la victoria.

Desde el principio pudo notase la cohesión del dúo J. Ventura - Vila que pudieron resistir las más fuertes tarascadas imponiéndose finalmente.

La clasificación fué:

J. Ventura — Vila, 17 puntos.

Rafecas — Botifoll, 7 puntos, a una vuelta.

R. Ventura — Solé, 11 puntos, a 3 vueltas.

Gasulla — Sans, 3 puntos, a cuatro.

Durán — Vidal, 1 punto, a siete vueltas.

La carrera fué muy bien dirigida por el árbitro colegiado don José Barbé, el cual impuso una penalización al corredor Rafecas por proceder antideportivo y peligroso para los demás corredores.

Asistió regular cantidad de público.

Berrendero, gana la Vuelta a El Escorial

Madrid, 7. — Organizada por la Primitiva Amistad se disputó ayer por la mañana sobre 105 kilómetros una carrera para todas categorías en el circuito denominado "Vuelta a El Escorial". Participaron 17 corredores de los que es clasificaron 12 de la siguiente manera:

1. Julián Berrendero, 3 h. 0 m. 47 s.; 2. Manuel Ruiz Trillo, mismo tiempo; 3. Bernardo de Castro, 3 h. 0 m. 49 s.; 4. Telmo García, 3 h. 5 m. 0 s.; 5. Miguel Monzón, mismo tiempo. A continuación pisaron la cinta J. Rodríguez, David Pérez, Eduardo Fernández, Mollat, Acero y Martín Santos. — Noti-Sport.

El kilómetro sin, cadena, del Velo Club Portillo

Madrid, 7.—Ayer por la mañana se celebró un concurso del Velo Club Portillo consistente en recorrer un kilómetro en la carretera de Andalucía con la bicicleta desprovista de cadena. Participaron quince corredores. Resultó vencedor Manolo Candela, en 4 m. 49 s. y a continuación su clasificaron Vicente Calleja, Julián Deroa, Ramón Rey y Gabriel Martínez, hasta 13 clasificados.—N. S.

Lea Vd. todos los días
El Mundo Deportivo

Los tubulares
"ARDITA"
siguen triunfando
Gran Premio de Sarriá (VII Campeonato de Sarriá
1.º Mariano Cañardo
Barcelona-Igualada-Barcelona
1.º Pedro Albiñana
ambos vencedores sobre los insuperables tubulares
"ARDITA"

Magne no quiere ser seleccionador

Toulouse. — Refiriéndose a unos rumores que indicaban la posibilidad o conveniencia de que Antonín Magne seleccionara y dirigiera el equipo nacional para la próxima Vuelta a Francia, el interesado ha hecho unas declaraciones en las que dice que no sabe a que obedece el rumor, añadiendo que si le fuera ofrecido el cargo lo rechazaría en absoluto. Sport N. Service.

Las Seis Vueltas al circuito de Pamplona

SE PREPARA EL CAMPEONATO DE NAVARRA

Pamplona, 7. — Organizada en el pueblo de Villalba, donde estaba la meta de salida y llegada, se disputó ayer una carrera titulada Seis Vueltas al Circuito de Pamplona, 62 kilómetros. De los 58 inscritos tomaron la salida 47, clasificándose 19.

El vencedor fué León Ganuza, en 1 h. 53 m. a 38,140 de promedio; 2. Justiniano Andiarena, 1 h. 52 m.; 3. Salvador Feret, 1 h. 55 m.; 4. Fernández.

o o o

El día 20 se disputará el Campeonato Ciclista de Navarra organizado por la Unión Ciclista local, sobre un trayecto de 110 kilómetros. — Noti-Sport.

Bicicletas «ORBEA»
Exposición y venta
SANROMA - Balmes, 62

Merviel, no correrá mas

París.—El corredor ciclista Merviel se halla ya muy mejorado del grave accidente que sufrió pero, a consecuencia de las lesiones no podrá volver a correr.—Sport New Service.

Remo

Las regatas de Portugalete

Bilbao.—En aguas de la ría de Portugalete se ha celebrado la final de la regata de bateles, venciendo "Kaiku", de Sesto, seguida de "Las Arenas", "Ribera" y "Luchana".—Neguri.

Futbol

El programa de la próxima jornada

Los superregionales

CATALUÑA

Gerona — Barcelona.
Sabadell — Badalona.
Español — Júpiter.

COPA VASCA

Donostia — Irún.
Osasuna — Arenas.
Baracaldo — Athletic.

GALICIA-ASTURIAS

Stadium Avilés — Celta.
Sporting Gijón — Deportivo Coruña.
Unión S. Vigo — Oviedo.

VALENCIA — MURCIA

Elche — Levante.
Murcia — Hércules.
Gimnástico — Valencia.

ANDALUCIA

Malacitano — Betis.
Sevilla — R. Granada.
Jerez — Mirandilla.

CASTILLA-CANTABRIA-ARAGON

Madrid — Racing (el sábado)
Valladolid — Zaragoza.
Nacional — Athletich.

Campeonatos de Cataluña

PRIMERA CATEGORIA

Calella — Sans.
Martinenc — Sant Andreu.
Granollers — Tarrasa.
Horta — Europa.

SEGUNDA CATEGORIA PREFERENTE

Primer grupo

Gracia — Gimnástico.
Poble Nou — Reus.
Santboiá — Amposta.

Segundo grupo

Vich — Iluro.
Manresa — San Cugat.
Mollet — Tárrega.

EN MATARO

Manresa, 2 - Iluro, 3

UN EXCELENTE PARTIDO

Los jugadores del Iluro se percataron de la importancia de este partido, importancia bajo dos aspectos. El de la clasificación de este torneo y el de ser el último partido en su actual campo. Con un broche de oro ha cerrado el Iluro su actuación en el campo de sus desdichas y de sus satisfacciones, pues de todo ha habido en él. Es de esperar que al igual que cuando lo inauguró con una victoria, inaugure el nuevo campo de esta misma forma y que no se contente con la inauguración y cierre brillante sino que en bien del club de los jugadores y de la afición local persista en este empeño. Así sea.

Difícil para los dos contendientes presentábase esta partida ya que si bien el Manresa obtuvo cuatro goles en su campo, al empezar el juego, al ver el ardor y rapidez puestos en las jugadas dejó entrever que estaban percatados de que el Iluro que encontrarían en el campo de la Riera de Cirera, no sería el Iluro del Pujolet. Y no se equivocó el Manresa. Enseguida vieron que el Iluro estaba en su mismo nivel y sólo el goal que obtuvieron a los cuatro minutos, obra de Serra al desviar flojamente una pelota que pifió Piferrer y que Vila en mala posición no pudo interceptar les hizo tener esperanzas y se crecieron sin que sus contrarios aflojaran y durante toda la primera parte disfrutamos todos de un juego emocionante, movido y correcto a la vez, sin que faltaran los peones y sólo la clase de Palomeras que demostró ser el Palomeras de los grandes días podía destacarse. El fué el autor de los dos goals que dieron ventaja al Iluro al fusilar una pelota que en plongeon no pudo alejar Robiralta a un schoot de Barrachina y el otro coronando con un espléndido remate un avance con centro de Godás.

En la segunda parte debido al tren agotador de la primera acusaron cansancio algunos peones y el juego y la emotividad bajó de grado, y el que lo acusó más fué el Iluro que vióse en algunos ratos dominado y en uno de ellos Solernou acertó en el remate estableciendo el empate. Subió el nerviosismo y la emoción y el Iluro duro que te pego, buscaba la victoria cuando el Manresa se conformaba con el empate y fué García el que aprovechó en un barullo a la salida de una corner para batir a Roviralta a la media vuelta en medio de un griterío ensordecedor.

Hasta aquí explicado el desarrollo del partido. Hubo su miajita de suerte en ambas puertas y puede que lo más justo hubiera sido un empate, aunque a decir verdad preferimos esta victoria del equipo local. Arbitró Ro 'ra bien, anulando dos goles al Manresa en dos claros afsides recibidos sus fallos sin protesta.

Igual jugaron los meta. Los defensas puede que un poco más seguros los del Manresa, al igual que la línea media un poquitín más acoplada que los de casa superando no obstante Mariages a Griera. De los delanteros los extremos por un igual, Serra muchísimo mejor que García y mejores indudablemente los interiores de casa en los que destacó esta tontería de jugador que es Palomeras cuando quiere.

Un entradón, público comprensivo aunque entusiasta, juego noble y una buena tarde.

Los equipos: Roviralta, Castells, Rius, Juliá, Griera, Costa, Batera, Solernou, Sena, Señal y Vilanova por el Manresa y por los de casa Florenza, Piferrer, Vila, Amat, Mariages, Sibecas, Godaix, Palomeras, García, Barrachina y Collet.

Buen debut el de Sibecas y buena también la reaparición de Amat.—Kramer.

SIN AGUJAS - NI CRISTAL
el reloj
UNIQUE ARNOLD'S
de elegante y moderna presentación es ofrecido con la máxima garantía
Es prácticamente irrompible. Modelos exclusivos con correa o brazalete flexible. Esmerada fabricación, garantizado por 5 años. Resiste todos los climas
Md.º caballero, según grabado, 35 a 50 shillings
» damas » » 50 a 70 shillings
Se concederá un 33 por 100 de descuento a mayoristas. Correo gratis. Pago al contado al efectuar la orden, o por mediación de entidad bancaria en Londres
SE DESEAN AGENTES EN TODOS LOS PAISES
Dirigirse a la manufactura:
A. ARNOLD & Co. 19 Clerkenwell-London

CRONÓMETROS a precios de mayorista

CRONÓMETRO ARNOLD, especial para carreras. Records, minutos y segundos hasta 1/5 de segundo. El famoso tipo «fly back» garantizado por 3 años, shillings 25

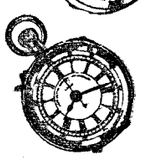

CRONÓMETRO ARNOLD, provisto de aguja secundaria hasta 1/5 de segundo en combinación con la minutera y horaria. Garantizado por 3 años, shillings 15

RELOJ PULSERA ARNOLD, ESPECIAL PARA FOTÓGRAFOS, posee secundaria hasta 1/5 de segundo, minutera y horaria. Garantizado por 3 años, shillings 15

DESPERTADOR ARNOLD, con campana de alarma y despertador. Muy recomendable para médicos y trabajadores. Garantizado por 3 años, shillings 25

A. ARNOLD
19 CLERKENWELL ROAD
LONDON, E. C. 1.

A. Arnold & Co.

fabricantes del moderno reloj «UNIQUE», sin cristal ni agujas y del cronómetro »ARNOLD» desean entablar relaciones comerciales con Agentes de algunos países y estarán dispuestos a cederles la representación, a quienes aporten orden de pedido, en calidad de muestras, de seis relojes

Toda clase de detalles para mayoristas, dirigirse a los fabricantes. Se les cederán los relojes en un 50 por 100 de bonificación y se les dará toda clase de facilidades para la entrada de los mismos en su país.

Carrera "Premio Raymí"
1.º Ramón Ventura
sobre CICLOS
FRANCE-ESPAGNE
Tubulares - Englebert
V. CASTELLS
Vilanova, 1 (junto Arco Triunfo) - Barcelona

Edición de la mañana

SUSCRIPCIÓN - PRECIOS:
Barcelona . . 3'50 ptas. mes
Provincias . . 10'50 » trimestre
Extranjero. . 35 » semestre
Núm. suelto. 15 céntimos

El Mundo Deportivo

ROTATIVO ILUSTRADO DE TODOS LOS DEPORTES

REDACCION Y ADMINISTRACION DIPUTACION 338 TEL. 51190 BARCELONA

Año 1935 - XXIX - N.º 4770

MIÉRCOLES 9 OCTUBRE

FUTBOL

La reciente reunión del Consejo de la F. I. F. A.

Sobre el torneo olimpico, el futbol ruso y la próxima Copa del Mundo

El Comité Ejecutivo de la F. I. F. A. se ha reunido recientemente en París, tratando entre otros asuntos del torneo olímpico de futbol 1936, en Berlín.

Desde luego que las naciones participantes en dicho torneo no podrían (o no deberían, que no es lo mismo) presentar más que amateurs del tipo olímpico o sea integrales, sin cobrar ninguna indemnización de trabajo.

El último Torneo olímpico, que se celebró fué el de Amsterdam en 1928 y desde entonces hasta ahora ya son muchas más las naciones que han abrazado el profesionalismo, de manera que, en realidad, el torneo olímpico de Berlín sí es que se cumplen los reglamentos olímpicos, tendrá un interés y trascendencia muy limitada.

Parece — según ha declarado Mr. Rimet —, que lo que pasará es que algunas naciones se contentarán con enviar un equipo de categoría muy secundaria y otros preferirán simplemente abstenerse. También podría ser que el Comité Organizador de los Juegos Olímpicos de Berlín y el propio C. I. O. se decidiera a ser más liberal en la definición de los amateurs que puedan participar en el torneo y entonces habría algunas naciones importantes que podrían participar con su verdadero equipo nacional completo. Pero esto es poco probable dada la intransigencia que acerca de la definición del amateur ha imperado siempre en las esferas olímpicas.

o o o

El señor Rimet ha hablado también de la posibilidad de incorporación del futbol soviético a la F. I. F. A.

"Hasta ahora — ha dicho el presidente de la F. I. F. A. — los rusos no han hecho la demanda pertinente, pero todo hace suponer que no tardarán en formularla."

El presidente de la F. I. F. A. ha recibido ya una invitación para trasladarse a Rusia, con objeto de ver la fórmula mejor de adherir el futbol ruso a la Internacional, pero Mr. Rimet ha contestado que no podía aceptar la invitación mientras, a lo menos, no constara la existencia de una comunicación oficial de los dirigentes del futbol ruso, solicitando la adhesión.

"Mientras tanto — ha añadido Mr. Rimet —, los encuentros entre clubs o selecciones locales de la Rusia soviética y del resto de Europa, serán aún permitidas durante algún tiempo, porque ello puede hacer madurar más el deseo de los rusos de incorporarse al futbol internacional."

Con respecto a la organización de la futura Copa del Mundo ha dicho Mr. Rimet, que no fué asunto tratado en esta reunión, y que lo será en la que ha de celebrarse en el mes de marzo, fecha para la cual se supone que el Comité Organizador de la Exposición Internacional de París 1937, podrá decir si está dispuesto a hacer entrar el torneo mundial, dentro del programa de sus grandes festivales. Si no fuera así, la Copa del Mundo sería celebrada, como normalmente correspondería en 1938 y en nación que habría de designarse.

Esta noche, en Olympia

Lozano y Arias, en un momento decisivo de su carrera

...se enfrentarán a Young Pérez y Parisis, respectivamente

Un interesante Fenoy II-Benaissa, completa el cartel

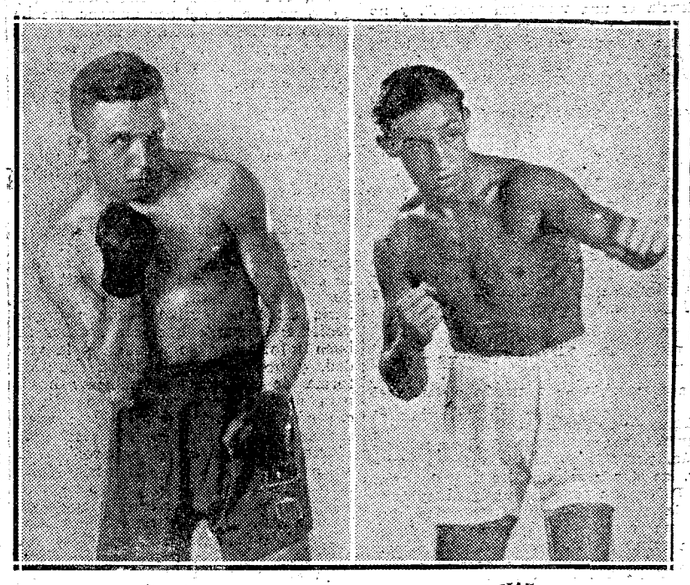

ARIAS

Principales atractivos del cartel de esta noche, en el que figuran frente a adversarios de primerísima categoría inter nacional.

Lozano, el hombre prácticamente imbatido en su carrera pugilística, ya que la única derrota que en su historial figura es la que sufrió ante Ortega, en match por el título nacional de los moscas, y es de todos sabido que Lozano fué a aquel combate experimentando serias dificultades en cuanto al peso, lo que impidió que el público protestara unánimemente una decisión que, si bien conservó el título al "poulain" de Artero los aficionados creyeron que perjudicaba a Lozano, va a enfrentarse esta noche a un adversario de clase excepcional. Young Pérez, el hombre que en dos asaltos puso fuera de combate al americano Frankie Genaro, hazaña que le valió el título mundial del peso mosca; Young Pérez, el batallador púgil que, gracias a su combatividad, logró ser un dificilísimo adversario para Al. Brown y que debido a su ciencia hace unas semanas libró una durísima y meritoria batalla a Sangchili, campeón del mundo del peso gallo, va a ser el contrincante de Lozano.

Es sobradamente conocido y apreciado el tunecino para que su record y su clase haya de ser ahora ponderada o enaltecida. El poulain de Bellieres cuenta entre los más destacados pesos gallo del Continente y el gesto de Lozano, al encontrarlo, es, por lo menos, atrevido, ya que no hay que olvidar que, si la clase del poulain de Llorens es cierta, sólo ha disputado un combate desde su reingreso a la plena actividad pugilística.

Sin embargo, en esta ocasión, verdaderamente vale la pena de arriesgar algo, ya que un triunfo sobre Young Pérez significaría, para Lozano, la completa apertura de las puertas del campo internacional, y si este triunfo aparece como singularmente difícil, no debe ser, ni mucho menos, imposible, pues, no en vano puede el joven púgil vanagloriarse de un record en el que los triunfos se suceden ininterrumpidamente, sin otra excepción que la de aquel famoso combate con Ortega que está aún en el recuerdo de todos, tanto por la enorme emoción del mismo como por las discusiones a que dió lugar la decisión.

No menos interesante se presenta el choque que opondrá a Arias el excelente peso pluma francés Parisis. En nuestra patria, donde la retirada definitiva de Gironés parece cada día estar más cerca de verse definitivamente confirmada, la cotización de Arias sube de valor cada día y ha llegado el momento en que se ve en él un posible sucesor del gran campeón. En esto tiene la situación del vencedor de Torres muchos puntos de contacto con la del que va a ser su contrincante, ya que, Parisis, que mereció la challenge al título nacional, es considerado, hoy, como el más temible rival para Holtzer que, como es sabido, detenta el título europeo desde que Gironés, prácticamente, lo abandonó.

Puede ser este encuentro pródigo en fases verdaderamente emocionantes, pues ambos tienen verdadero y trascendental interés para salir del mismo vencedores, dada la situación que ocupan en sus respectivos países.

Para nuestros aficionados Parisis representa la garantía de un combate firme y duro, pues, en el curso de la temporada anterior le han visto dar durísima réplica a Fillo Echeverría y a Torres, habiéndose enfrentado a Gironés, también con honorable resultado, atendiendo a que el combate llegó en la época de la gran forma de nuestro campeón y marcando los debuts internacionales de Parisis.

Arias, que en estos momentos está esperando la ocasión de calzarse el título nacional para emitir serias pretensiones al que más o menos merecidamente ostenta Holtzer, tendrá, esta noche, la ocasión de señalarse a la atención internacional y es de esperar que haga cuanto en su mano esté para no dejarla escapar.

También para Fenoy la reunión de esta noche tiene una trascendencia grande. Es el combate que va a librar al coming man galo, Benaissa, su debut en el internacionalismo. Los repetidos éxitos, muchos antes del límite, logrados por el egarense, le permiten esperar, para hoy, un nuevo éxito pero hará bien, él y sus cuidadores, en recordar que los "coming man" son los peores contrincantes que puede endontrar un hombre sobre el ring, un coming man era Lecadre cuando puso a Gironés en un aprieto, un coming man era Muñoz cuando estuvo a punto de destrozar la carrera de Hilario Martínez. De fracasos ante coming men está repleta la historia de los ases, y mucho más las de los que todavía no han llegado a serlo, bien que aspiren a ello, como Fenoy II.

Parisis triunfa en un round

París, 8. — En un combate celebrado en Melim, el peso pluma Parisis ha batido por k. o. en un round a Mariani.

El vencedor ha manifestado que está dispuesto a conquistar el título francés de los plumas, antes de que termine el año, para lo cual boxeará con cualquiera que se le designe.

Parisis, apenas terminado el combate salió con dirección a Barcelona, donde boxeará el próximo miércoles con Arias.—N. S.

FUTBOL

Los campeonatos superregionales de futbol

El campeón va a Gerona, en Sarriá el Júpiter y en Sabadell el Badalona

Los superregionales

CATALUÑA

Gerona — Barcelona.
Sabadell — Badalona.
Español — Júpiter.

COPA VASCA

Donostia — Irún.
Osasuna — Arenas.
Baracaldo — Athletic.

GALICIA-ASTURIAS

Stadium Avilés — Celta.
Sporting Gijón — Deportivo Coruña.
Unión S. Vigo — Oviedo.

VALENCIA — MURCIA

Elche — Levante.
Murcia — Hércules.
Gimnástico — Valencia.

ANDALUCIA

Malacitano — Betis.
Sevilla — R. Granada.
Jerez — Mirandilla.

CASTILLA-CANTABRIA-ARAGON

Madrid — Racing (el sábado)
Valladolid — Zaragoza.
Nacional — Athletich.

Campeonatos de Cataluña

PRIMERA CATEGORIA

Calella — Sans.
Martinenc — Sant Andreu.
Granollers — Tarrasa.
Horta — Europa.

SEGUNDA CATEGORIA PREFERENTE

Primer grupo

Poble Nou — Gimnástico.

Segundo grupo

Sant Cugat — Mollet.

HOCKEY

EN LA FEDERACION

El campeonato catalán, empezará el día 27

El pasado lunes, por la noche, tuvo lugar en la Federación una reunión en organización del próximo Campeonato la que se trató principalmente de la regional.

Se acordó dar por definitiva la fecha del 14 del corriente que en principio se había acordado para la inscripción de equipos a la mencionada competición, en cuya fecha se confeccionará el calendario, habiéndose señalado el día 27 de octubre como fecha inicial del mismo.

Se dió cuenta de las inscripciones recibidas hasta el momento, entre las que destacan buen número de nuevos equipos que inician sus actividades "formales" esta temporada, como son: San Feliu H. C., Joventud Católica, de Tarrasa; Asociación Condal y posiblemente, también laa Peña Reformas, de Tarrasa, aunque este club formará entre los dos segundos equipos. Así, pues, éstos más Polo H. C., Tarrasa F. C., Intrépids Club, Junior F. C. Sabadell y Peña Agfa —que pasa a primeros equipos — forman un total de nueve equipos de primera categoría entre los cuales se pondrá en juego la supremacía catalana. El solo hecho de presentarse esta nutrida participación representa un éxito para la Federación y una conifrmación del acierto que se tuvo al emprender la campaña propagadora, así como también, un aliento a continuar esta empresa — por cuya continuación hemos abogado ya en anteriores ocasiones — que tan fructíferos resultados proporciona a nuestro deporte.

Se discutió también una solicitud presentada por escrito por el Tarrasa F. C., en pro de la rehabilitación de los jugadores Romeu y hermanos Codina, la cual fué aprobada por mayoría, concediéndose, pues, autorización a dichos jugadores para tomar parte en el Campeonato. — Bylyta.

TENNIS

El Torneo profesional de Wembley

Vines venció a Tilden, en la final

Londres, 8.—En Wembley se ha disputado la final del campeonato del mundo de tennis profesional. Han luchado los americanos Vines y Tilden.

Después de reñida lucha, el primero se ha adudicado la victoria con el siguiente tanteo: 6—1, 6—3, 5—7, 4—6 y 6—3.—Cosmos.

POLISPORTIVA

Aplazamiento del I Concurso Oficial del Atleta Completo

De la U. C. F. E., hemos recibido la siguiente nota:

"A consecuencia de unas obras urgentes, que han de realizar en la piscina del Club Natación Barcelona, reparaciones que motivarán que dicha piscina esté sin agua durante unos días, a partir del próximo día 14, y teniendo en cuenta que el tiempo, ya no permite celebrar las pruebas de natación del Concurso del Atleta Completo, en la piscina de Montjuich, los organizadores han decidido aplazar por unos días la celebración de este concurso.

La nueva fecha de celebración, que será muy próxima, será anunciada oportunamente".

BOXEO

Wladeck Szbisko

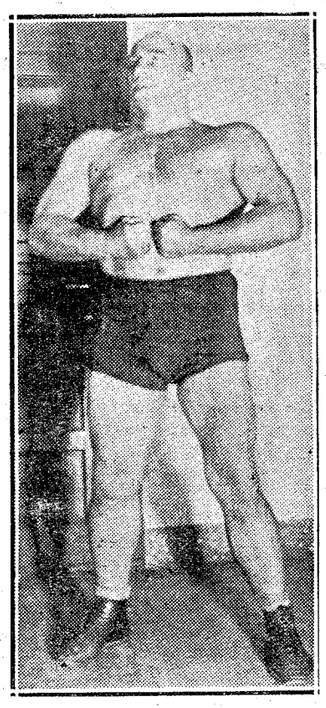

Uno de los grandes ases del "catch", que tiene bien ganada su fama de luchador espectacular y violento, para lo que le sirven a maravilla sus excepcionales dotes de potencia, que se adivinan latentes en su imponente musculatura.

POR FIN EL TORNEO PARA EL TITULO NACIONAL

Ante el II campeonato de España de basket-ball

Los equipos catalanes dieron por terminados ayer, sus entrenamientos a fondo

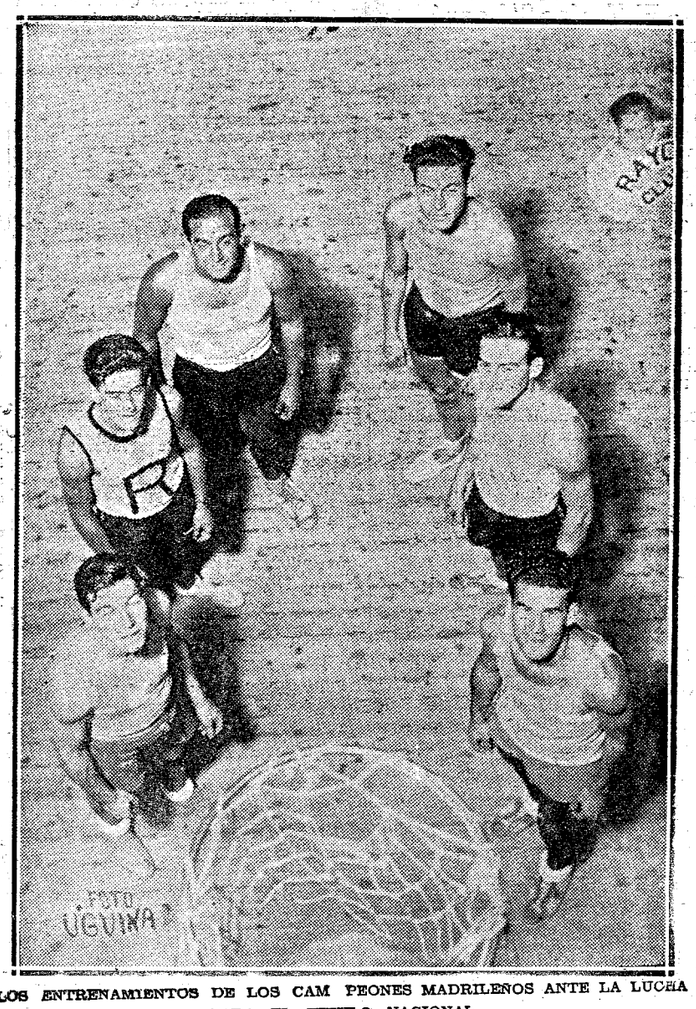

LOS ENTRENAMIENTOS DE LOS CAMPEONES MADRILEÑOS ANTE LA LUCHA PARA EL TITULO NACIONAL

El Rayo, en su último entreno en pista, celebrado el domingo en la capital de la República.

Ante la proximidad de los Campeonatos de España, los equipos catalanes intensificaron sus entrenamientos, hasta ayer, en que fué el último que lo efectuaron a fondo.

Tuvimos ocasión de presenciarlos: Un compañero nuestro en el terreno de los campeones y el que suscribe en el de los sub-campeones, y pudimos percatarnos de la espléndida forma física de que todos los jugadores, tanto de un bando como del otro, hacen gala.

Los entrenamientos se efectuaron dando principio a los mismos — en ambos terrenos se empleó la misma táctica — con una sesión de cultura física a cargo del entrenador, con un partido a todo tren, controlado por los propios directivos, que acudieron en masa a sus campos de juego respectivos, y con una repetición de jugadas por señas, que eran modelo de perfección. Por último se ejecutaron por todos los jugadores unos cuantos tiros libres, terminando el entrenamiento con dos vueltas al campo de fútbol, en el terreno de los campeones, y con varias al de basket, en la sede de los sub-campeones.

El estado de forma de nuestros representantes, es, tanto individual como colectivamente, casi perfecto y la afición catalana puede estar convencida que harán honor a los títulos que ostentan, poniendo de su parte todo lo humanamente posible para que el título máximo quede en Cataluña.

Para mañana, ambos equipos, tienen convocados a sus jugadores para un ligerísimo entrenamiento que sólo consistirá con ejecución de tiros desde diversas distancias y un último estudio de las jugadas combinadas.

De Madrid, como lo demuestran las fotos que publicamos, los representantes castellanos no han descuidado lo más mínimo su forma y el entreno ha sido severo hasta el domingo último. Las noticias que recibimos acusan un estado de forma excelente en todos ellos y unos ánimos extraordinarios para llevar de nuevo a la villa del oso y el madroño, el máximo galardón nacional.

Arsenal contra Blackburn, en la Liga Inglesa

Drake (camiseta rayada) logra driblar a Pride y Crook en un ataque al "goal" del Blackburn.

Dentro de contados días inauguración del

KENNEL

de SARRIA

(carretera de Sarriá)

Dirt Track y Carreras de galgos

de Pedralbes

Como de costumbre: Sesiones todas las noches - Sábados y festivos tarde y noche

Servicio de taxis colectivos y autobuses letra 'P' desde la Plaza Cataluña

"LA ACTUALIDAD DEPORTIVA", vista y versificada en "auca", por Bofarull

Este del puro, ¿quién es?
Pues el "Barça" con el tres.

¿Por qué está tan abatido?
Es que cuatro le han metido.

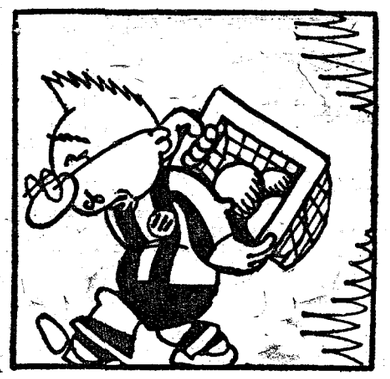

Que poco le importa, infiero,
si se queda tres a cero.

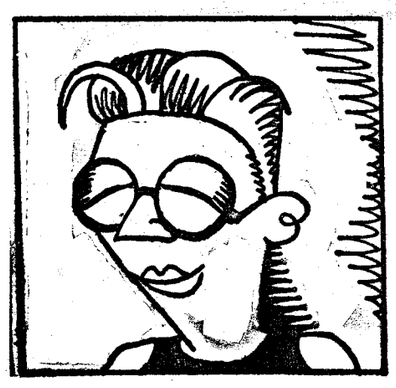

Es un chico "de buen ver"
el "decathloniano" Etter.

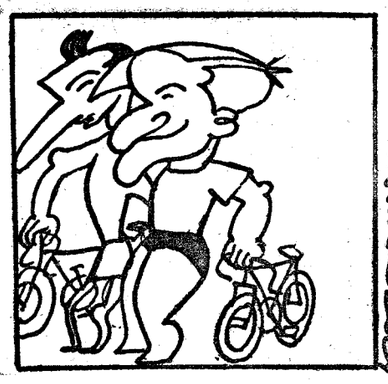

Cañardo y Pedro Albiñana,
ganaron por la mañana.

Muntané, el muy pillín,
triunfó en el trampolín.

CICLISMO

Numerosos "routiers" catalanes, marchan a la Vuelta a Galicia

que ha de empezar el sábado :: Las etapas, los premios y otros detalles

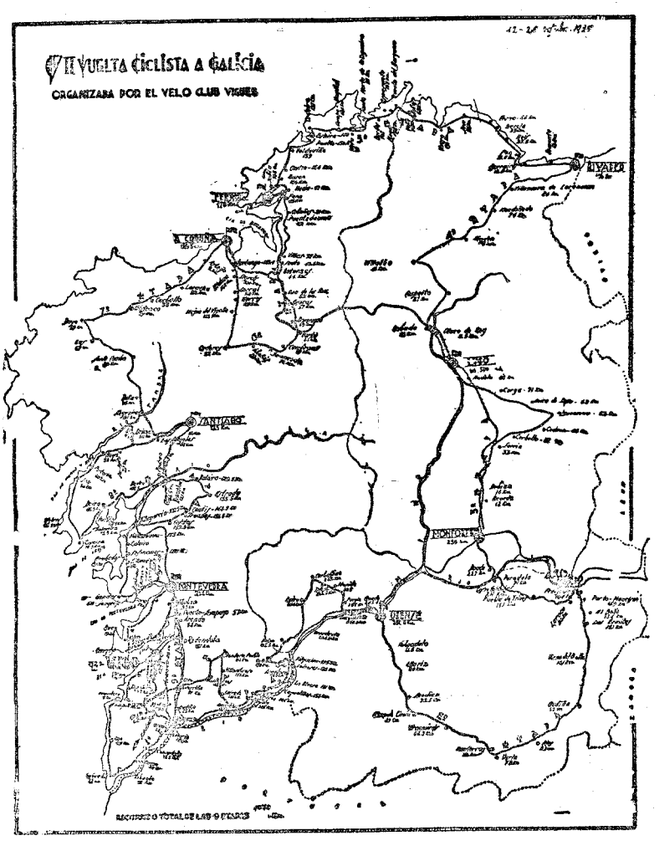

El detalle del recorrido y etapas de la Vuelta ciclista a Galicia.

Vigo, 4. — Vencidas las innúmeras dificultades de todo género que se le presentaron al Velo Club Vigués, organizador de la magna prueba, han quedado ya definitivamente señaladas las fechas en que se celebrará la II Vuelta Ciclista a Galicia.

El Comité ha designado para su comienzo la fecha del 12 del corriente, Fiesta de la Raza, dando fin el domingo día 20.

La Vuelta comprende las siguientes etapas:

Vigo-Orense, 251,5 kilómetros.
Orense-Monforte, 239 kms.
Monforte-Lugo, 86,5 kms.
Lugo-Ribadeo, 116 kms.
Ribadeo-El Ferrol, 176 kms.
El Ferrol-La Coruña, 129,5 kms.
La Coruña-Santiago, 125 kms.
Santiago-Pontevedra, 214 kms.
Pontevedra-Vigo, 132,5 kms.

En total 9 etapas con un recorrido de 1.470 kms.

La Vuelta contornea toda la región gallega, siendo su recorrido un conjunto ininterrumpido de bellezas.

Los premios que se otorgarán son los siguientes:

Clasificación general: 1. 3.000 pesetas; 2. 2.000; 3. 1.000; 4. 750; 5. 500; 6. 400; 7. 250; 8. 150; 9. 100; 10. 75.

Además hay una clasificación para los corredores gallegos a saber: 1. 500 pesetas; 2. 250; 3. 150; 4. 75.

En todos los pueblos de la ruta, hay finidad de primas.

A todos los corredores participantes se les concederán las siguientes dietas: 2 pesetas a 20 pesetas y 7 días a 15 pesetas.

Para responder de los premios, que ascienden a 8.200 pesetas, la Sociedad organizadora ha depositado ya en el Banco Central, a disposición de la U. V. E., la suma de 9.500 pesetas.

Al ganador absoluto de la Vuelta se le concederá una Copa donada por S. E. el señor Presidente de la República. Y al primer gallego otra del Presidente del Comité de Honor de la Vuelta, don Manuel Becerra.

No se correrá ninguna etapa contra el reloj.

Como dejamos dicho, la prueba comenzará el día 12 del actual, dándose la salida en Vigo a las once de la mañana de dicho día, en la calle de Galán, frente al Palacio de Justicia.

El precintaje de bicicletas se verificará de las 4 de la tarde del día 11.

Los primeros corredores inscriptos en firme hasta hoy son los siguientes:

Ferrando, Fombellida, Elys, Ciprien, Mariano Gascón, Demetrio Vicente, Haba, Fermín Trueba, Berrendero, el portugués Orcino Castanheira y los gallegos Hilario Soto y Eladio Barjacoba.

La Casa Orbea ha prometido enviar su mejor equipo, y probablemente vendrá un equipo belga, dos corredores italianos y un equipo portugués a base de Trindade, Ezequiel Lino y Cezar Luiz.

En resumen, que promete resultar una magna prueba, que se espera con el mayor entusiasmo en toda la región galaica. — Fernández.

o o o

Como puede apreciarse por las precedentes noticias de nuestro corresponsal, todo está ya en marcha para la Vuelta a Galicia. El Comité Nacional de la Unión Ciclocipédica Española aún no ha podido dar permiso para la carrera porque aún no han sido cumplidos los trámites de final de los premios en forma que a dicho Comité pueda ofrecerle absoluta garantía. Sin embargo, como es cosa que con buena voluntad de los organizadores es perfecta y rápidamente solucionable, debe esperarse que ya no haya ningún entorpecimiento más.

Desde luego, hoy salen ya para Vigo varios corredores catalanes, entre ellos los hermanos Gascón, Campamá, Elys Ciprien, Ferrando, que forman parte del equipo que managea José Saura y en el que figuran además Bachero y el italiano Erba.

También sale hacia Galicia Cañardo, que naturalmente corre por Orbea, casa que alineará probablemente también a Salvador Cardona, Escuriet y Ezquerra.

Si a ello se añade la participación de la mayoría de mejores figuras de las demás regiones, de buen número de portuguesas, no hay duda de que la Vuelta a Galicia presenta una excelente perspectiva de cierre de la temporada de las Vueltas.

PARA EL PROXIMO DOMINGO

El I G. P. Canódrom Park, organizado por el E. C. Las Corts

Siguen los preparativos para la carrera del Esport Ciclista Las Corts en la cual se disputará el I Gran Premio Canódrom Park (Sol de Baix), la Copa del Ayuntamiento y el de la Sastrería Pantaleoni Hermanos.

El itinerario será el siguiente: Salida a las 8 de la mañana de la Avenida 14 de Abril, siguiendo por Esplugas, San Feliu, Molins de Rey, Cuatro Caminos, Pallejá, San Andrés de la Barca, Martorell, Gelida, San Sadurní de Noya, Els Casots (control de timbre), San Pau de Ordal, Vilafranca, Cuatro Caminos, San Vicens dels Horts, San Baudilio, Cornellá, Esplugas, Pedralbes, Avenida 14 de Abril y calles de Urgel, París, Vallespir y Travesera, donde estará situada la meta en el cruce con la calle de Galileo. Total 85 kms.

Los premios a disputar son numerosos y de valía, destacando una magnífica Copa donativo del Ayuntamiento y un premio de la Sastrería Pantaleoni hermanos, aparte otros varios en objetos útiles para la práctica del ciclismo y en metálico.

Se disputará una Copa de plata donativo del Canódrom Park para equipos de 3 corredores que mejor se clasifiquen.

Para inscripciones en Las Corts, calle Anglesola, 5, Bar La Ribatana, todos los días de 7 a 10 de la noche.

DEFINITIVAMENTE EL DIA 27

El VII Gran Premio de Málaga

La Unión Velocipédica Malagueña nos anuncia que, vencidos todos los obstáculos, la carrera VII Gran Premio de Málaga que se había anunciado para el pasado día 6 y tendrá lugar el próximo

Y nosotros podemos añadir que en los medios ciclistas reina bastante interés para tomar parte en esta carrera y que no nos extrañaría ver en ella a los más destacados ases nacionales.

El match Francia-Bélgica, en el Parc des Princes de París

París, 7. — En el velódromo del parque de los Príncipes se ha disputado un "match" de ciclismo entre un equipo de Francia y otro de Bélgica. Han vencido los galos por tres victorias a una. El resultado de las diferentes pruebas ha sido el siguiente:

Cinco kilómetros individuales con "sprints" puntuales: 1. Charles Pelissier; 2. Speicher; 3. Le Grevez.

Cinco kilómetros persecución por equipos: 1. Francia (Magne, Pelissier, Le Grevez, Speicher); 2. Bélgica (Aerts, Danneels, Kaers, De Caluwe).

Treinta kilómetros detrás de "moto", dos mangas: 1. manga: 1. Magne; 2. Le Grevez; 3. Kaers; 4. Dannels. Segundo manda: 1. Aerts; 2. Speicher; 3. De Caluwe.

Pelissier tuvo que abandonar por caída, en la que resultó herido.

Después se secebró un "match" de medio fondo que dió este resultado: 1. G. Wambs; 2. Constant; 3. Torreau; 4. Manera; 5. Grassin; 6. Minardi. — Noti-Sport.

NOTICIARIO

S. GUAL VENCE EN LA CARRERA CICLISTA DE LA PEÑA KING KONG DE TARRAGONA

Tarragona, 7.—En la carrera ciclista que organizó la Penya Ciclista local King Kong la cual celebróse ayer, exclusiva para corredores sin licencia, clasificóse en primer lugar S. Gual. Justo es consignar no obstante que su triunfo fué conseguido al sprint, pues que tras de él casi en igual tiempo entraron 8 hombres más. Ello equivale a patentizar lo nivelada que fué la lucha.

Con todo, los mejores hombres fueron Antonio Poy — que acaparó las primas del Coll de Santa Cristina y de Valls — Tarragó, Juan Ribas, Arturo Sevil, R. Joanpere y el vencedor S. Gual.

Cabe destacar al veterano Alfredo Fortuny, que se hallaba todavía en el pelotón de avanzada a la mitad de carrera. Esta comprendía unos 90 kilómetros, a base de este recorrido:

Tarragona, Altafulla, Torredembarra, Vendrell, Coll de Santa Cristina, Rodonya, Vilardida, Alió, Valls, Vallmoll, La Masso, Rourell, Vilallonga, Morell, Constantí y Tarragona, habiéndose conseguido un promedio de 30'500 kilómetros por hora, pues que si bien llevóse tren muy calmoso en la primera mitad del recorrido, apretóse de lo lindo a medida que aquel llegaba a su fin.

Importantes premios fueron aliciente para los corredores que participaron en esta prueba.

Y la novel Penya King Kong puede apuntarse un éxito, pues llevó a efecto los quehaceres de organización, cual si se tratara ya de una veterana entidad.

La clasificación general fué ésta:

1. S. Gual, 3 h.; 2. A. Poy, igual tiempo; 3. R. Joanpere, id.; 4. J. Ribas, id.; 5. A. Tarragó, id.; 6. A. Sevil, id.; 7. J. Ribas, 3 h. 1 m. 2 s.; 8. M. Sevil, igual tiempo; 9. J. Vendrell, igual tiempo; 10. Gil, 3 h. 1 m. 10 s.; 11. Grau; 12. Crivillé; 13. Balañá; 14. Garreta; 15. Camí; 16. Grifoll; 17. Saperas; 18. E. Balaña; 19. Buqué; 20. Barceló; 21. Joanpere; 22. Fortuny; 23. Faj; 24. Queralt.—C.

La Barcelona - Igualada - Barcelona

Pedro Albiñana pisa la meta victorioso batiendo al sprint a Francisco Gascón, Borrell, Martínez y Sant.

VALLES GANO LA ULTIMA PRUEBA SOCIAL DE LA U. CICLISTA TARRAGONA

Tarragona, 7.—Celebróse ayer por la mañana sobre un recorrido de 49 kilómetros aproximadamente la quinta y última prueba social de la Unión Ciclista Tarragona.

El itinerario a seguir era éste: Tarragona, Vilaseca, Reus, Morell, Vilallonga, Rourell, Massó, Vallmoll y Tarragona.

Solo cuatro corredores tomaron la salida para esta última prueba social y de entre ellos destacó Vallés que pasando por Vallmoll escapó, tomando pronto neta ventaja, la que fué aumentando paulatinamente, hasta llegar a la meta con 25 minutos de antelación a los demás corredores.

El tercero restante, sabiendo que Vallés no clasificaba para los efectos de la general social, poco preocupóse de su escapada, antes bien puso toda su atención en evitar escapadas propias, y de ahí que llegaran a la meta en grupo con solo medio minuto de retraso de Moix.

La organización muy cuidada como es ya costumbre en la Unión Ciclista Tarragona.

Damos a continuación el orden de llegada de esta última prueba social, y la clasificación ya definitiva después de la misma: 1. J. Vallés, 1 h. 42 m.; 2. Exequo J. Moix y F. Arasa, 2 h. 07 m. ;4. F. Prats, 2 h. 07 m. 30 s.

La clasificación definitiva establecida es: J. Moix, 51 puntos; 2. F. Prats, 39; 3. F. Arasa, 33; 4. M. Sevil, 30; 5. E. Guillamet, 17; 6. R. Adam, 14; 7. J. Queralt, 10; 8. J. Novell, 7.—C.

BASKET

IMPRESIONES DE LOS DIRIGENTE S DE NUESTROS PRIMEROS CLUBS

Don Julio Clavero, directivo españolista, espera que España confirmará en los J. O. 'la performance' realizada en Ginebra

Es difícil durante el día poder distraer a don Julio Clavero, director españolista y verdadero sostén del club blanquiazul, por el mucho trabajo que sobre él pesa.

Nos vemos, por tanto, forzados, aunque sabemos que de ir a verle en las horas de su cotidiana labor nos atendería con su característica amabilidad y solicitud, a esperarle a la salida de su oficina.

Por la noche, el cierre de los despachos y comercios, adquiere nuestra ciudad un extraordinario y bello movimiento y donde este es más notable es en el trozo de la Rambla de Cataluña, comprendido entre Cortes y Plaza Cataluña, en donde esperando al señor Clavero, tenemos ocasión de admirar múltiples caras bonitas que hacen honor a la nombradía de la belleza, y esbeltez, de la mujer catalana.

Por fin, y cuando — más absortos estábamos sale don Julio Clavero, quien nos invita a sentarnos en la terraza de un popular y céntrico Café, para responder, más cómodamente, a las preguntas que le queremos formular y que por teléfono le habíamos prevenido.

El señor Clavero, es hombre parco en palabras, pero conciso, franco y convincente cuando habla. Por su deseo de rectitud parece, a veces, rudo y hasta (con perdón) áspero en sus contestaciones pero a medida que se le conoce y mientras más se le observa, eso que al principio parece un pequeño defecto, adquiere un valor inapreciable pues nos muestra un fondo noble.

—Vamos a empezar, esta vez, señor Clavero, pidiendo de usted su impresión sobre el posible "rol" de España en Berlín.

—Estoy convencido — nos contesta — de que España, en los próximos Juegos Olímpicos, confirmará la magnífica "performance" de los últimos Campeonatos de Europa. Todo es cuestión de saber elegir los jugadores que habrán de formar el equipo de la selección. El seleccionador, que deberá disfrutar de una total confianza, debe con el tiempo preciso seleccionar y entrenar al equipo de España. Si así lo hace mi optimismo anteriormente expuesto se confirmará, si por el contrario todo se fía a la improvisación, estamos expuestos a un rotundo fracaso.

—¿Satisfecho de su equipo?

—De la actuación del mismo, sí. Sin embargo, no lo estoy tanto, por la clasificación lograda. De haber existido mayor deportividad en algún club, el Español se hubiese clasificado en segundo lugar.

Intentamos comprender a quien va dirigida esta alusión, mirando fijamente a nuestro interlocutor, pero esta que está fija en un punto desconocido, no nos permite satisfacer nuestro deseo.

—¿Marcha bien la sección de basket de su Club?

—Muy bien. Los ugadores son muchachos entusiastas y disciplinados y con el apoyo de sus incondicionales, creo que en el próximo Campeonato honrarán la categoría del Club, cuyos colores defienden con deportividad ejemplar.

—Usted, señor Clavero, como hombre que siente de veras el deporte y que ha ostentado cargos federativos, podría dar alguna idea a desarrollar que permitiera el máximo desarrollo de nuestro deporte?

—Ideas, tengo muchas... Pero, para qué hablar de ideas, si no existen posibilidades económicas para su desarrollo.

—¿Cuál táctica de juego, cree usted mejor, la empleada en Castilla o la de Cataluña?

—Creo que como táctica de juego las dos son muy interesantes. El juego central, lo veo más perfecto en el pase, menos individualista que el de Cataluña. Pero éste es más variado, más rápido, más emocionante. En fin, el juego catalán es más emotivo y más parecido a la clásica "furia española", que el fútbol, hizo famosa en el mundo entero.

El señor Clavero mira el reloj, ha pasado más de una hora desde el principio de la conversación, y no puede evitar un gesto de sorpresa. El directivo españolista tiene otros quehaceres, y le hemos robado un tiempo precioso para él. Nos levantamos y en la esquina de Vergara "Street", nos despedimos del señor Clavero en tanto que sube a un tranvía de la línea de Sarriá, que le dejará en las puertas del campo del Español.—S. L.

Natacion

EL SABADO Y EL DOMINGO EN EL C. N. B.

El IV año del "Trofeo Cucurull"

ESTA NOCHE SE CELEBRARA EL SORTEO DE LAS SERIES

Del C. N. Barcelona, organizador del Trofeo Cucurull, que este año se celebrará por cuarta vez, hemos recibido la siguiente nota:

"Muy importante es el número de Clubs que concurrirán a las jornadas del cuarto año del "Trofeo Cucurull", que los próximos sábado y domingo se celebrará en la piscina de la Escoltera, bajo la organización del C. N. Barcelona y control de la Federación Catalana de Natació Amateur.

"Reunir en una sesión a los elementos más destacados de los Clubs Barceloneta A. C., C. N. Reus "Ploms", C. N. Tarrasa, FAEET, C. N" Catalunya, C. E. Mediterarni, P.E.E.G. de Gerona, C. N. Mare Nostrum y C. N. Mataró es algo extraordinario y altamente interesante, que sólo es dable verse en esta competición popular, cuyo programa está formado por todas las vruebas olímpicas y oficiales de nuestra natación.

En el presente año cabe preveer una lucha en su alto grado emotiva teniendo en cuenta que esta edición es decisiva para el Barceloneta A. C., ganador en los años 1933 y 1934, ya que de triunfar se asegura el Trofeo Cucurull, que en su cuarto año se presenta más disputado que nunca, atendiendo a las actuaciones que en esta temporada han llevado a cabo todos los Clubs inscritos y mul particularmente el C. N. Tarrasa, FAEET, C. N. Reus "Ploms" y C. N. Catalunya, que por su potencialidad podrían poner en discusión la valía del conjunto del Barceloneta A. C.

Como en el año anterior estos festivales tendrán un carácter benéfico, al establecerse el precio de cincuenta céntimos por entrada, acuerdo que fué acogido con simpatía por parte de los aficionados, ya que con este pequeño dispendio se da lugar a un acto altamente altruista.

o o o

Hoy miércoles a las siete y media de la tarde en el local de la Federación Catalana de Natación Amateur, Ramvla de Canaletas, 9, principal, a presencia de los delegados de los Clubs concursantes se establecerán las series de las pruebas que integran esta competición rogándose la asistencia de todos los interesados".

ULTIMOS ENCUENTROS DE LA TEMPORADA

Se celebró el encuentro Reus-Ploms-F. A. E. T.

Como remate a una brillante temporada natatoria el club local, C N. Reus "Ploms"; celebró el pasado domingo por la tarde en su piscina del camino de Tarragona, el match de clausura con la FAEET de Barcelona.

En el transcurso de la reunión fué dable presenciar, una vez más, la excelente forma de Tella que logró un muy meritoria victoria en los 400 m. libres inquietado seriamente, durante toda la prueba, por Albardané que, junto con Tella, hizo una buena carrera.

Ausentes en este festival algunos nadadores de "valía" hizo que las demás pruebas tuvieran un interés marcado que con la participación de los mismos no hubieran presentado.

Los resultados del último match acuático del C. N. Reus "Ploms", fueron los siguientes:

400 m. libres: 1. Tella (P.) 5'58" 6-10; 2. Albardané (FAEET) 6'2" 4-10; 3. Marqués (FAEET) 6'23" 5-10; 4. Vilá (P.) 7'2"; 5. Román (FAEET) y 6. Maté (P).

200 m. braza: 1. Blanes (FAEET) 3'10"; 2. Sabaté (FAEET) 3'24" 2-10; 3. Mercadé 3'33"; 4. Aparicio (FAEET) 3'34" 6-10.

100 m. libres: 1. Nadal (P.) 1'11" 1-10; 2. Pujol (FAEET) 1'15" 4-10; 3. Boronat (P.) 1'21" 8-10; 4. Albardané (FAEET) 1'22"; 5. Roig (P.) 1'25".

100 m. espalda: 1. Tella (P.) 1'29"; 2. Bosch (FAEET) 1'33" 4-10; 3. Subirats (FAEET) 1'35" 4-10.

Relevos 3 x 50 estilos: 1. Equipo "Ploms" (Nadal, Mercadé y Tella) 1'54"8-10; 2. equipo de la FAEET (Subirats, Blanes, Pujol) 1'58" 2-10.

Relevos 5 x 50: 1. Equipo de la FAEET (Bosch, Subirats, Pujol, Albardané y Marqués) 2'55" 8-10; 2. equipo "Ploms" (Boronat, Vila, Roig, Nadal y Tella) 3'21".

Fué jugado a continuación, y como final, un partido de Water-polo ntre ambos contendientes y que terminó con la victoria de la FAEET, por 4 a 1. —Aquatic.

RADIO - RADIO - RADIO

Todas las marcas

CASA MARIO
REPRESENTANTE

Todas las marcas

VENTAS A PLAZOS - Sin entrada ni fiador
Concedemos las facilidades de pago que el cliente desee
Le mandaremos un aparato a prueba sin cobrarle nada
RECIBIDOS LOS ULTIMOS MODELOS 1936
IMPORTANTE: Todos los aparatos vendidos por esta casa, se entregan con tarjeta de garantía
Seguro lámparas - Unica casa
Durante este mes, el 10 por 100 de descuento
CASA MARIO Calle Salvá, 43, 1.° BARCELONA

¡Suscríbase a EL MUNDO DEPORTIVO! DIARIO

D. ..... habitante en la calle ..... N.o ..... población ..... provincia ..... se suscribe por ..... (1) remitiendo importe de ..... pesetas por giro postal.

..... de ..... 1934.

(1) Consígnese si desea los trimestre, semestre o año para la plaza y semestre o año para provincias.

EL PASADO DOMINGO EN LA PISCINA DE LA MERCED

Se celebró un encuentro femenino entre el Atlétic y el Femení

El domingo se celebró en la piscina de la Merced un interesante festival entre las secciones femeninas del Atlétic y Femení.

Los resultados fueron los siguientes:

100 metros espalda: 1. M. Bernet, C. N. A., 1' 36" 2-10; 2, M. Vallés, C. F. E., 1' 45".

100 metros braza: 1, S. Pujol, 1' 58" 2-10; 2, A. Durán, C. N. A., 2' 7" 2-10; 3. E. Teixidó, C. N. A. 2' 17".

100 metros, estilo libre: 1, T. Arnal, C. N. A., 1' 28" 9-10; 2, M. Moncerrer, C. F. E., 1' 44" 8-10; 3, R. Laurent, C. F. E., 1' 46" 1-10; 4, A. Torrente, C. N. A., 1' 47" 5, R. Fontanellas, C. N. A., 1' 54" 7-10.

33 metros estilo libre femenino infantil: 1, señorita N. Vallés, C. F. E., 28" 2-10; 2. señorita Ezpolet, C. F. E. 33" 8-10; 3, señorita R. Arnal, C. N. A., 38" 4-10; 4, señorita M. Solsona, C. N. A. 41"; 5, A. Seguer, C. N. A. 44"; 6, seorita Sánchez, C. F. E. 45" 2-10; 7, Vivó C. F. E. 46" 8-10.

Relevos estilos 3 x 66 metros: 1. C. N. Atlétic (señoritas Bernet, Durán, Arnal), 3' 15" 7-10; 2, C. Femení E. (señoritas Vallés, Pujol, Laurent), 3' 25".

Relevos estilo libre 5 x 33 metros: 1, C. N. Athlétic (Arnal II, Teixidó, Fontanellas, Aranl I, Bernet), 2' 17" 8-10; 2, C. Femení E. (Ezpoleta, Vallés II, Vallés I, Laurent, Mancerrer), 2' 34" y 1-10.

UNA ACLARACION

El sub-campeón de Andalucía...

EL CLUB MEDITERRANEO DE MALAGA

Rectificando un comentario aparecido en estas columnas en el cual se atribuía al Club Deportivo Piscina, de Cádiz, el título de sub campeón de Andalucía, debemos aclarar, que el verdadero sub campeón es el Club Mediterráneo de Málaga. A continuación damos la clasificación exacta de los Campeonatos Andaluces:

1. Club Natación, de Sevilla, 212 puntos. 2. Club Mediterráneo, de Málaga, 143 puntos; 3. Club Deportivo Piscina, de Cádiz, 70 puntos.

Dos nuevos "records" belgas

Bruselas. — Se ha celebrado en la piscina de los Baños de Saint-Sauveur, el campeonato de Bélgica de los 400 metros libres, femeninos. La vencedora Mme. de Raedemacker y la segunda clasificada Mlle. Slama rebajaron el "record" belga de la distancia que poseía la primera.

Los resultados de la prueba fueron los siguientes: 1. Mme. de Raedemacker (Amberes), 6 m. 13 s. 2-10 (bate su antiguo record, que era de 6 m. 18 s. 8-10); 2. Mlle. Slama (Bruselas) 6 m. 14 s. 8-10; 3. Mlle. Arnouds (Amberes) 6 m. 52 segundos, 2-10; 4. Mlle. Guillaume (Namur) 6 m. 54 s. 4-10.

Durante la misma reunión, el equipo nacional de Bélgica de relevos 4 x 200, formado por Guillini, Kint, Matthys y Arts, batió en intento especial el antiguo record de la prueba que estaba en 10 m. 6 s. 8-10, dejándolo en 9 m. 54 segundos, 4-10.

Como se puede apreciar, ambas marcas nacionales belgas son inferiores a las respectivas españolas, que, como se sabe, están en 6 m. 4 s. y 9 m. 47 segundos, 8-10. — Sport N. Service.

Frontón NOVEDADES

Hoy, miércoles, tarde, a las 4: Partido a cesta entre DEVA - NAVARRETE II contra ROMAN - TRECET. — Noche, a las 10'15: Partido a pala, entre ZARRAGA - LEJONA contra GALLARTA III - PASAY

Espectaculos

COLISEUM

Hoy, tarde, a las 4. Noche, a las 10: "Escuela de Campeones" (deportiva). "Paramount News n.° 5" (revista).— "La doble alarma" (dibujo de Popeye) y Claudette Colbert en EL LIRIO DORADO, con Fred Mac Murray y Ray Milland. (Es un programa Paramount)

CINE PARIS

Hoy, tarde, a las 4 y noche, a las 9'45: Louise Ullrich en REGINA.— Iván Petrowich en FIESTA EN PALACIO. — ROUALD C."p"vs LACIO. — Rouald Colman en su gran triunfo UN AVENTURERO AUDAZ, con Loretta Young y Warner Oland. — Sábado y domingo, matinal.

Tívoli

Hoy, tarde, a las 3'30 y noche, a las 10: ORO Y PLATA Producción en español por CARMEN GUERRERO y la grandiosa obra de profunda humanidad y ternura AMOR DE MADRE

URQUINAONA

Gran Empresa Segarra

Hoy, tarle, a las 4 y noche, a las 10: El grandioso éxito de la producción LA LOTERIA DEL AMOR, por Lew Ayres y "Pat" Paterson.

Fantasio

Hoy, tarde, a las 4, noche, a las 10: "Noticiario Fox". — "El jardín del monasterio" (documental en color). — "La liebre y la tortuga" (dibujo en color de Walt Disney). — "Bajo el mar del coral" (cultural en color). — La suprema maravilla espectacular GOLGOTA

Cinema Cataluña
totalmente reformado

Hoy, sesión continua, de 4 tarde a 12,30 noche. Exito resonante de la superproducción nacional Cifesa.— "NOBLEZA BATURRA", por Imperio Argentina, Miguel Ligero. Horario. 4, 6,20, 8,20 y 11. — "Sanatorio musical" (Sketch Warner). — "Experimento de Pichi" (dibujos).— Precios tarde: 2 y 1 pesetas; Noche, a partir de las 8,30, 2'50 y 1'25 ptas.

POLIORAMA

Compañía dramática española de María Guerrero y Fernando Díaz de Mendoza.

Hoy, tarde: MANCHA QUE LIMPIA. — Noche: EN FLANDES SE HA PUESTO EL SOL

PATHE PALACE

Hoy, continua, 4 tarde a 12,30 noche: PAGANINI (Ivan Petrovich, Eliza Illiard, 4 y 8,20). — JUSTICIA FEMENINA (Fay Wray, Cesar Romero, 5,15 y 9,35). — ORO EN LA CALLE (Albert Prejean, Danielle Darieux, 6,30 y 11). — (Dibujos)

PUBLI-CINEMA

Sesión continua, de 3 tarde, a 1 madrugada. "Curiosidades mundiales". "Fantasías náuticas". — "Reportajes de actualidad". — "Ultimas informaciones del conflicto italo-abisinio". "Garmisch Partenkirchen", un bello documental de la futura Olimpíada blanca.

METROPOL

Hoy, tarde, a las 4 y noche, a las 9'45: TE QUIERO Y NO SE QUIEN ERES, por Jean Murat. — TODO CORAZON, por Jean Parker y TRES LANCEROS BENGALIES,, por Gary Cooper, Franchot Tone y Richard Cromwell.

Empresa Capitol

CAPITOL. — Avui, sessió continua, de 4 a 12'30: "Nuestra hijita", per Shirley Temple. — "Charlie Chan en Egipto", per Warner Oland.

EXCELSIOR. — Avui, sessió continua, de 4 a 12'30: "El brindis de la muerte", en espanyol, per Warner Baxter i Conchita Montenegro. — "El correo de Bombay", per Edmund Lowe. — "Cuando un hombre es un hombre", per George O'Brien. — "Dibuixos".

CONDAL. — Avui, sessió continua,, de 3'45 a 12,30: "Cuando un hombre es un hombre", per George O'Brien. — "Ya sé tu número", per Pat O'Brien i Joan Blondell. — "El encanto de una noche", per Kate de Nagy. — "Dibuixos".

WALKYRIA. — Avui, sessió continua, de 4 a 12'30: "El poderoso Barnum", per Adolphe Menjou. — "Bajo presión", per Edmund Lowe i Víctor Mc. Langlen. — "Le Legión Blanca" en espanyol, per John Boles i Loretta Young. — "Dibuixos".

ACTUALIDADES

HORA Y MEDIA de programa. Interesantes informaciones según el Noticiario PATHE JOURNAL y el programa de costumbre compuesto por dibujos, documentales, variedades, etc., y la simpática SHIRLEY TEMPLE en una deliciosa comedia. Entrada una peseta.

Lea V. todos los días la Sección Cinematográfica

Edición de la mañana

SUSCRIPCIÓN - PRECIOS
Barcelona . . 3'50 ptas. mes
Provincias . . 10'50 » trimestre
Extranjero. . 35 » semestre
Núm. suelto. 15 céntimos

El Mundo Deportivo

ROTATIVO ILUSTRADO DE TODOS LOS DEPORTES

REDACCION Y ADMINISTRACION DIPUTACION 338 TEL. 51190 BARCELONA

Año 1935 - XXIX - N.º 4771

JUEVES 10 OCTUBRE

Secuela del pretendido "misterio" del Campeonato de España

"Reto a Luciano Montero a una carrera igual a la del campeonato"-dice Cañardo

"Dinero de nuestro bolsillo y para los hospitales de San Sebastián, si gana él, o de Barcelona, si venzo yo"

UNAS ACOTACIONES Y UNAS PREGUNTAS QUE SE NOS HABIAN QUEDADO EN EL TINTERO

Para aclarar, reto a Luciano Montero a una carrera igual a la del campeonato y a celebrar en Madrid.

M. Cañardo

La verdad es que el resultado del Campeonato de España celebrado en Valencia el pasado día 22 de septiembre y que dió la victoria de Salvador Cardona y la formidable reacción de Cañardo en los 25 kilómetros finales, está dando bastante más juego que el que podía suponerse. Las declaraciones de Luciano Montero a ciertos periodistas donostiarras y parisinos han levantado la natural polvoreda, haciendo gemir a las prensas en comentarios bien diversos sobre la regularidad de la citada carrera.

Por fortuna plumas ponderadas al intervenir en el asunto, lo han situado en una posición bastante aceptable, y otras, que se significaron en grado sumo manifestando la sospecha de que no pudiera haber toda la legalidad requerida en el repetido resultado, han callado dando a entender así que se rinden a la pureza de la carrera y de la clasificación, silencio que equivale a una rectificación bien patente.

Pero quedan aún quienes siguen "paqueando". Este "paqueo" no hay manera de terminarlo, ya que es el producto de quien a toda costa pretende llamar la atención, pero tiene una manera bastante fácil de desacreditarlo. Y esto es lo que hemos aconsejado a Mariano Cañardo y lo haremos asimismo con Salvador Cardona. Ni Montero ni nadie puede hacernos rectificar la información del campeonato de España que servimos desde Valencia y tras de haber presenciado las fases que juzgamos más interesantes de la carrera. Y así como dijimos que el resultado había sido absolutamente normal con respecto a lo que ese día dieron de sí los corredores hubiéramos dicho lo contrario, si lo contrario hubiera sucedido. Si se hubiese tratado de una información premeditada, no nos habríamos movido de casa. Con hacer lo que los criticones de ahora, asunto terminado.

ooo

Vimos ayer tarde a Mariano Cañardo. Venía de arreglar el kilométrico para la Vuelta a Galicia, a donde acude convocado por la casa "Orbea" y en cuya carrera deberá encontrarse con sus compañeros de equipo, Salvador Cardona, Federico Ezquerra y Antonio Escuriet.

—¿Te has enterado de lo que escriben determinados periódicos sobre el resultado del Campeonato de España? — le espetamos.

—Sí, algo he leído. No todo lo que me han dicho que se ha escrito, pero con lo que ha pasado por mis ojos, tengo bastante para darme cuenta de la malignidad de ciertas gentes y del sentido común de otras — contestó.

—¿Y no piensas hacer nada?

—Si fuera una solución romperles la cabeza a los que dudan de mi honradez...

—¡Hombre! Tanto como eso...

—Pues no hay para menos. Si yo fuera un desconocido, si se tratara de un corredor que en los muchos años que lleva de vida activa no hubiera demostrado hasta la saciedad como para ganar o clasificarse en una carrera se valiera de otros medios que sus piernas, podría dudarse. Pero yo, que puedo señalar con el dedo a muchos que presumen, no podría tolerar que nadie pusiera en entredicho mi honradez. Nunca me he agarrado a un coche ni a una moto y ni siquiera me he aprovechado de esos vehículos cuando me han pasado en la ruta. Nadie ha presentado nunca contra mi protesta alguna por esas causas. ¿Cómo ahora se deja entrever que en una carrera cuyas características me eran favorables y así lo tengo demostrado desde hace una porción de años, tirara por la borda mi prestigio? Yo admito todas las críticas por muy severas que sean; ha sido mi norma de toda la vida y de acuerdo con ellas no pocas veces he rectificado mi conducta para determinadas ocasiones, pero no puedo admitir que se ponga en entredicho mi honor. Sé lo que es abandonar en una carrera o clasificarme mal porque las fuerzas no respondían a mi voluntad, pero ello lo he preferido a valerme de medios reprobables y antireglamentarios para lograr una buena clasificación. Que repasen su conciencia algunos de los que dudan de mí y vean si podrían decir lo propio...

Mariano está un poco alterado. No tiene motivo para menos. Nos explica como anduvo la carrera objeto de la discordia, como si no hubiéramos sido nosotros testigos de la misma.

—De todas maneras, en parte pueden acallarse estas sospechas.

—¿Cómo?

—De una manera muy sencilla. Para aclarar, reto a Luciano Montero a una carrera igual a la del Campeonato y a celebrar en Madrid y no digo que me da igual en San Sebastián, porque ello a mí me originaría gastos y a él no.

—Eso está muy bien, pero cualquiera que sea el resultado, los criticones no darán su brazo a torcer. Por lo visto, les duele la rectificación.

—Me da igual. En Madrid, le he ganado dos veces y he perdido una en la que me clasificaron segundo, pero en los últimos veinticinco kilómetros le recuperé cuatro minutos de los cinco que me llevaba desde los cien kilómetros. En San Sebastián, si no llega a burlar el reglamento entrenándose con su hermano y con Cardona, también le hubiera ganado, puesto que con todo y haber sufrido ya una avería con la que terminé sin darme perfecta cuenta la carrera, llegué a la meta con menos de un minuto de retraso. Por cierto que yo entonces no puse en duda la honradez de los cronometradores.

—Bien, bien. Así lo haré constar en EL MUNDO DEPORTIVO.

—Pues diga, de paso, si Montero acepta el reto, que ambos depositaremos una cantidad que será destinada a los hospitales de Barcelona o de San Sebastián, según sea yo o él el que triunfe.

—Serás servido.

ooo

Y, para terminar, algo que en nuestro anterior comentario al tratar este mismo asunto, nos quedó en el tintero.

El reglamento prohibía que los corredores fueran advertidos por sus managers y desde los coches seguidores de la posición que observaban ellos con relación a los demás corredores. El reglamento prohibía, asimismo, que los corredores fueran revituallados en plena ruta, cosa que sólo podía hacerse a mitad del recorrido, en el viraje.

¿Puede decirnos el manager señor Saura, que guiaba a Luciano Montero, si él mismo no tuvo en todo momento al corriente a su corredor de los tiempos que le separaban de Cardona y de Cañardo y si, asimismo, no le facilitó revituallamiento, valiéndose para todo de un coche, una moto y de una camioneta? ¿Puede decirnos si observó nada anormal con respecto a Cardona y a Cañardo?

Y el señor representante de la casa B. H. en Valencia que desplazó dos coches para seguir a Cardona y a Cañardo, ¿puede decirnos si observó alguna infracción del reglamento con respecto a estos corredores?

Y el señor Juan Bautista Llorens, que conducía el coche que seguía a Cañardo y en el cual viajábamos nosotros, ¿observó alguna cosa antirreglamentaria en beneficio de Cañardo?

Nos remitimos al testimonio de estas personas, por ser las únicas que pueden aclarar la cuestión. Lo demás ya es cosa de la Unión Velocipédica Española que delegó a uno de sus más advertidos componentes (don Teodoro Soum) y que asumió las funciones de cronometrador.

Nada más, por hoy. — Francisco María Peris.

FUTBOL

Caicedo, ya no es entrenador del A. de Bilbao...

...ha dimitido y viene a Barcelona

Bilbao, 9. — Patricio Caicedo ha presentado la dimisión del cargo de entrenador del Athlétic de Bilbao y la Directiva del Club se la ha aceptado.

El dimitente, conversando con un redactor de "La Tarde", le ha dicho que llegó lo que inevitablemente tenía que llegar, pues cuando se hizo cargo del equipo sabía que el Athlétic había rendido el máximo y que luego vendría la crisis, que se ha producido, es decir que tomó posesión en un mal momento.

Añade, que no ve mal al campeón bilbaíno, pero entiende que se necesita tiempo para rehacer su buen conjunto.

Terminó diciendo que en la próxima semana regresará a Barcelona, pues ha sufrido muchos quebraderos de cabeza y sus nervios reclaman una temporada de absoluto reposo.

El Vicepresidente del Athlétic ha dicho que todavía no se había pensado en nombrar el sustituto de Caicedo, pues cuando se haga pública la dimisión de éste creen que llegarán ofertas y de ellas se elegirá la más conveniente. — E. P. de Neguri.

POR ESTE MUNDO DEPORTIVO

Las ovaciones prematuras o la 'mascota del momento,

Nuestro compañero Ollé Bertrán, el "gran curioso" de los partidos de fútbol, nos ha contado que Mr. O'Connell, actual entrenador del "Barcelona", le confesó modestamente que le parecía demasiado pronto para la ovación cerradísima que el público de Las Corts le había tributado el pasado domingo.

Mr. O'Connell además de un modesto, es sin duda un sabio del fútbol que no se deja engañar por las apariencias.

El sabe que aún disponiendo de un buen equipo --- porque lo cierto es que a todos nos parece que el Barcelona de hoy es un buen equipo --- el rendimiento que un entrenador puede lograr de sus "pupilos" es una cosa muy aleatoria. El factor "moral" interviene tanto como el factor técnico y la calidad de los adversarios tiene también, a tal respecto, mucha importancia.

Yo no quiero decir, con esto, que la clase de los demás equipos que juegan el actual Campeonato de Cataluña sea insignificante. Yo no quiero lastimar poco ni mucho el amor propio del Sabadell, del Júpiter, del Gerona y del Badalona, ni tan sólo el amor propio del Español que en este Campeonato catalán parece que tiene a gala disimular lo mejor que sabe.

El Sabadell, el Júpiter, el Gerona, el Badalona, y hasta el Español sin la displicencia o el "menfichismo" que más o menos voluntariamente se ha impuesto, representan sin duda el nivel medio del fútbol de la Primera Categoría catalana y yo admito con gusto la posibilidad de que sean unos equipos muy respetables.

Si lo son, es evidente que la modestia de Mr. O'Connell es exagerada porque el Barcelona, superándoles con la limpieza que les supera, no puede menos, ya, que ser un "superequipo".

Pero como nos falta a todos el término de comparación --- que no vendrá hasta la Liga --- me parece que Mr. O'Connell obra muy cuerdamente, pensando que son prematuras las ovaciones cerradas aunque las agradezca por la buena disposición que significan.

Si en la Liga se reproducen los éxitos de ahora, entonces sí, será cosa de que todos nos rompamos las manos aplaudiendo a Mr. O'Connell.

Mientras tanto, contentémonos con pensar que el veterano y simpatiquísimo entrenador actual del Barcelona puede ser --- como lo fué hace algún tiempo Mr. Pentland --- la "mascota" del "momento".

¡Hay que ver al pobre Betis dando tumbos desde que Mr. O'Connell le ha abandonado! --- J. TORRENS FONT.

BOXEO

Cleto Locatelli ha batido a Steve Halaiko

El italiano, ex-campeón de Europa, que lucha por imponerse en los Estados Unidos, y que en varias ocasiones ha sido señalado como el más directo rival de Canzoneri por el título, ha disputado a Steve Halaiko un reñido combate a la distancia de diez asaltos. El encuentro, celebrado en Nueva York, llegó al límite, adjudicándose Locatelli, netamente la decisión.

ATLETISMO

El sábado en Montjuich

El festival de reinauguración de las pistas del Estadio

Los mejores atletas catalanes y probable participación de Lacomba

Con motivo de la reapertura del Estadio, la Federación Catalana de Atletismo ha combinado un magnífico festival en el que tomarán parte los mejores atletas de Cataluña, entre los que se cuentan Fratmarsó, Altafulla, Consegal, y el flamante Campeón de Cataluña de Decathlon Otto Etter.

El orden de pruebas es el siguiente: 200 metros lisos, salto de altura, 110 metros vallas semifinales; 80 metros femeninos; lanzamiento de la jabalina; 800 metros lisos, salto de longitud; 200 metros lisos, final; 3000 metros lisos; intento de record lanzamiento del disco; 300 metros lisos femenino; 110 metros vallas, final; media hora de marcha atlética; triple salto; relevos 4 x 100 metros.

Para imprimir rapidez al festival se han establecido unas marcas mínimas que son las siguientes:

Lanzamiento de la jabalina; 35 metros; salto de longitud, 5'80 m.; lanzamiento del disco, 28 m.

Se puede dar ya casi como segura la participación en este festival del valenciano Lacomba, que participará en los 110 metros vallas. Triple salto y salto de altura.

El festival empezará a las 3'15 en punto de la tarde.

CICLISMO

En la U. V. E., nos dicen...

Ha sido hecho el depósito de los premios para la Vuelta a Galicia, en forma satisfactoria

No han sido pocas las vicisitudes por las cuales ha pasado la II Vuelta a Galicia. Pero los organizadores, fieles a sus propósitos de tirar adelante la ronda, no han desanimado y así, después de dos aplazamientos y de salvar cumplidamente las dificultades que se oponían a la celebración, finalmente, llevan a término la prueba. En la secretaría de la U. V. E. (Comité Nacional) nos enteran que el depósito de los premios ha sido hecho a satisfacción de la federación, por lo que es de creer que no han de surgir otras dificultades.

Antonin Magne, luturo aviador

París. — Antonin Magne, en virtud de su victoria en el Gran Premio de las Naciones, se adjudicó la opción a una beca para sacar el título de piloto aviador ofrecida por Mr. Cayco, jefe piloto de la casa Fortex - Maubossin.

Magne, acaparado por los contratos no había podido hacer uso, aún de dicha opción, pero ha anunciado que ahora empezará en seguida sus lecciones de pilotaje. — Sport New Service.

El sábado y domingo, en las pistas de tennis de la ex-Exposición

El II Campeonato de España de basket-ball

Los equipos madrileños llegarán esta noche y el viernes los valencianos

LOS SUB CAMPEONES DE CATALUÑA DE BASKET

El equipo del Laietá uno de los representantes catalanes. De izquierda a derecha: Creus, Prieto, Muscat (cap.), Antúnez (que jugará por primera vez oficialmente por su Club), Martínez, Domingo, Félix y Alarcón (entrenador). De rodillas: Guix.

Los preparativos para dar gran realce a estos segundos Campeonatos de España, continúan con gran actividad y todos los detalles han sido previstos, para que las fechas del 12 y 13 de este mes queden registradas en la historia de nuestro basketball como uno de sus hechos más salientes.

Los organizadores, entre los que figura el incansable señor Bricall, vicepresidente de la Española, merecen el reconocimiento de todos los entusiastas basketballísticos por el gran esfuerzo realizado para ofrecer a nuestra ciudad este gran acontecimiento deportivo.

Cabe hacer resaltar también que en estos segundos Campeonatos, toman parte los valencianos, que, aunque más "juniors" que los madrileños y catalanes en lides basket-ballísticas no por ello, dejan de ofrecer un aliciente más y quien sabe si darán una sorpresa en su primera actuación en nuestra ciudad.

Creemos que el público barcelonés se dará cuenta del esfuerzo que representa la venida de estos equipos y corresponderá concurriendo el sábado y domingo próximos a Montjuich, para aplaudir sus actuaciones para la obtención del título nacional.

ooo

Para esta noche, tienen anunciada su llegada por la estación de Francia en el rápido de Madrid los componentes de los equipos madrileños y dará una idea la anticipación de su venida, de la importancia que en la capital de la República se da a estos Campeonatos.

Si las referencias eran ya de que los madrileños se hallaban en lo mejor de su forma, estas precauciones hacen prever que no descuidan un solo detalle para que el título continúe en poder de un equipo madrileño.

Los valencianos, según rumores que hemos recogido en la Federación, llegarán el viernes al mediodía.

Parece que sólo será permitida la inscripción de siete jugadores durante el transcurso de estos campeonatos, pues los equipos forasteros sólo desplazan dicho número de jugadores y no sería lógico que los equipos locales disfrutaran de la ventaja de disponer de mayor número de elementos. Con todo, hubiese sido prudente aumentar el número de jugadores a ocho, pues hay que prever la eventualidad de una lesión y entonces el equipo perjudicado se encontraría en franca desventaja. Esperamos que el Comité Técnico, que al efecto ha sido nombrado, solventará esta importantísima cuestión.

También será instalado un botiquín de urgencia, corriendo la dirección del mismo a cargo del doctor don Carlos Solduga que es a la vez jugador titular del equipo campeón de Cataluña.

Los equipos catalanes han anunciado ya cuáles serán los jugadores que presentarán, excepto en un lugar del Club subcampeón.

La representación del Patrie estará confiada a los siguientes jugadores: Defensas: Borrell, Maunier, Solduga; centro: Font y delanteros: Arnaud, Mitchell y Henry y la del Laietá por los defensas: Martínez, Llebot; centro: Prieto delanteros: Antúnez, Muscat y Guix, quedando un lugar en la defensa a decidir entre Domingo y Alberty.

Las entradas y localidades para presenciar los Campeonatos de España, pueden adquirirse desde hoy en la Federación, Puertaferrisa, 11, entrl. primero. Para comodidad del público nos previenen los organizadores que habrá servicio especial de autobuses desde la Plaza de España, así como de taxis.

Puede asegurarse que el éxito deportivo acompañará al económico, pues son muchas las peticiones que con anticipación a la venta, había recibido la Federación.

La fórmula del campeonato

Habrá tres sesiones, dos el sábado y una el domingo, en la pista de tennis del parque de Montjuich, tomando parte los equipos siguientes:

S. S. Patrie y Layetá S. C., campeón y sub campeón de Cataluña; Rayo Club y Madrid F. C., campeón y sub campeón de Castilla y F.U.E., y Rgto. Infantería número 13, campeón y sub campeón de Levante.

Las primeras eliminatorias, previo sorteo, se efectuarán entre campeones y subcampeones. Los tres equipos vencedores, quedarán clasificados para la segunda eliminatoria y entre los tres vencidos se efectuará un sorteo para designar quien de los tres será el beneficiado con una repesca, que lo colocará en la segunda eliminatoria, o sean semifinales.

Las segundas eliminatorias, las efectuarán los tres vencedores de la primera más el beneficiado en el orteo, y de estos encuentros saldrán los dos finalistas.

Las terceras eliminatorias, o sean los partidos finales, se efectuará de la manera siguiente:

Primer encuentro: Los dos equipos eliminados en la primera jornada, se disputarán el quinto y el sexto puesto.

Segundo encuentro: Los dos equipos eliminados en la segunda ornada, se disputarán el tercero y cuarto puesto.

Tercer encuentro: Los dos equipos vencedores de la segunda jornada disputarán el primero y segundo puesto.

Por lo tanto en total se jugaron ocho partidos. Tres el sábado por la mañana, dos el mismo sábado por la tarde; y otros tres el domingo.

Los campeonatos superregionales de futbol

El Gerona, puede ser, el domingo, el último adversario "serio" del campeón

El Español, en su campo, saca otra vez lo bueno ante el Júpiter y el Badalona va a Sabadell

Los superregionales

CATALUÑA

Gerona — Barcelona.
Sabadell — Badalona.
Español — Júpiter.

COPA VASCA

Donostia — Irún.
Osasuna — Arenas.
Baracaldo — Athletic.

GALICIA-ASTURIAS

Stadium Avilés — Celta.
Sporting Gijón — Deportivo Coruña.
Unión S. Vigo — Oviedo.

VALENCIA — MURCIA

Elche — Levante.
Murcia — Hércules.
Gimnástico — Valencia.

ANDALUCIA

Malacitano — Betis.
Sevilla — R. Granada.
Jerez — Mirandilla.

CASTILLA-CANTABRIA-ARAGON

Madrid — Racing (el sábado)
Valladolid — Zaragoza.
Nacional — Athletich.

Campeonatos de Cataluña

PRIMERA CATEGORIA

Calella — Sans.
Martinenc — Sant Andreu.
Granollers — Tarrasa.
Horta — Europa.

SEGUNDA CATEGORIA PREFERENTE

Primer grupo

Poble Nou — Gimnástico.

Segundo grupo

Sant Cugat — Mollet.

ooo

El domingo, la segunda jornada de la Segunda Vuelta, tiene un partido inte-

El matrimonio Tunney, "espectador"

Gene Tunney, el ex campeon mundial de todas las categorias que con gesto displicente, abandonó el título después de detentarlo poco tiempo, está alejado en absoluto de las actividades pugilísticas pero aun conserva una cierta afición de "espectador" cuando se celebran grandes combates. Tunney rehuye generalment el encuentro con periodistas y fotógrafos, porque dice que él ya no "pinta" nada en el mundo de los puñetazos. Por esto tiene un innegable valor esta foto, lograda por sorpresa, de Tunney y su esposa en el Yankee Stadium, siguiendo atentamente el desarrollo del combate Maex Baer - Joe Louis.

Nuestra dirección es Diputación 338

Frontón NOVEDADES

Hoy, jueves, tarde, a las 4: Partido a cesta entre AZCUE - BERRONDO contra FIDEL - ERDOZA IV. — Noche, a las 10'15: Partido a pala entre IZAGUIRRE - UNAMUNO contra ZARRAGA-CHIQ. GALLARTA

Canódromo Guinardó

Gran semana de carreras

Hoy, jueves, a las 10 de la noche: CARRERAS DE GALGOS
Mañana, viernes, a las 10 noche: CARRERAS DE GALGOS
Sábado, tarde y noche: CARRERAS DE GALGOS
Domingo, tarde y noche: CARRERAS DE GALGOS

Entrada general, 0'50 ptas. Entrada al recinto y preferencia. 1 pta.

Medios de comunicación: Autobuses ROCA. salida calle Pelayo.— Autobuses Lesseps, Paseo Maragall.— Tranvías HORTA

TAXIS COLECTIVOS desde la plaza de Cataluña

KENNEL

Continua sus reuniones nocturnas todos los días. Sábados y festivos tarde y noche

Interesantes carreras de galgos

En breve, inauguración del Kennel-Sarriá con dirt-track y galgos

CANODROM-PARK

Campo del "Sol de Balx"

Antiguos terrenos de entrenamiento del F. C. Barcelona

Travesera de Las Corts

Hoy, jueves, por la noche

Grandes carreras de galgos

Tranvías: Líneas 7 y 15 :-: Autobuses: Letra E

Servicio de taxis colectivos, desde Plaza Cataluña, de la Plaza de España y del Bar Chicago

Edición de la mañana

SUSCRIPCIÓN - PRECIOS:
Barcelona . . 3'50 ptas. mes
Provincias . . 10'50 » trimestre
Extranjero. . 35 » semestre
Núm. suelto. 15 céntimos

El Mundo Deportivo

ROTATIVO ILUSTRADO DE TODOS LOS DEPORTES

REDACCION Y ADMINISTRACION DIPUTACION 338 TEL. 93190 BARCELONA

Año 1935 - XXIX - N.º 4772

VIERNES 11 OCTUBRE

FUTBOL

LOS QUE SUBEN

Munlloch, el nuevo valor azulgrana en su primer 'acoso' periodístico

SU BREVE PERO INQUIETA TRAYECTORIA DEPORTIVA : : EL TRABAJO ANTES QUE EL FUTBOL : : EL PARTIDO DE LIGA QUE ESPERA ILUSIONADO

No es cosa, desafortunadamente, tan frecuente como antaño la aparición de "estrellas" en el firmamento catalán, pero aun podemos consolarnos con la aparición periódica de algunas con fulgor propio que no son nebulosas ni mucho menos.

La que acaba de aparecer en la constelación azulgrana, promete brillar por mucho tiempo y ya es, si no un sosten imprescindible para su Club, un elemento de indiscutible valía en el que se puede confiar a ciegas.

Trátase de Mulloch, el exterior izquierda del Barcelona, el "benjamín" del equipo que acaba de ganarse a pulso el diploma de titular del primer "team".

—¿Cuándo ingresaste en el Barcelona, esperabas llegar a titular del primer equipo?

—En forma alguna; lo hice como amateur, muy joven, sin cumplir los diez y ocho años y temía que mi juventud no me diera oportunidad para alinearme con los ya bregados y veteranos.

—¿Dónde comenzaste a jugar?

—En el infantil del desaparecido Europa, de aquí pase a los "Petits Rodés" y Gracia E. C. de donde me sacaron Tortra y Llorens, para el equipo amateur del Barcelona.

—¿Siempre jugaste de extremo izquierda?

—Comencé de delantero centro, pero fracasé, porque "decían" que tenía miedo; continué de extremo derecha y cuando ingresé en el Barcelona, me pusieron a la izquierda, no muy a gusto mío, pero ya me he adaptado, fácilmente, porque juego con los dos pies.

—¿Y ahora, no tienes el defecto que te achacaban de delantero centro?

—Claro que no; con un poco de habilidad, puede uno zafarse fácilmente de los defensas.

—¿Qué partido te ha ofrecido más dificultades hasta ahora?

MUNLLOCH

—Dificultades... ninguno, pero el que más me fatigó fué el del Español, pues al final no podía ya ni con los zapatos; lo jugué, como se puede figurar, con gran ilusión y entusiasmo, pero al terminar me gané una bronca mayúscula del "mister", por internarme demasiado; él no quiere eso, sino coger la pelota y centrar a escape.

—¿Trabajas?

—Acaban de emplearme en las oficinas del ex-presidente señor Salas, en la sección de contabilidad.

—¿Cómo ganas más dinero, con la pluma o con las botas de juego?

—Eso, yo no lo diré nunca, pero sí puedo asegurarle que, por el futbol no dejaré nunca mi colocación, en la cual, hasta ahora, me dan toda clase de facilidades para entrenarme y jugar.

—¿No te da un poco de temor la próxima temporada de Liga?

—Ninguno.

—Pero encontrarás defensas más curtidos y de clase que el Campeonato catalán.

—Cierto, pero también pienso que jugarán más y "arrearán" menos. ¿Cree usted que la defensa del Madrid es tan sucia y brusca como la del... X?

—¿Que partido esperas con más ilusión de la Liga?

—El del Madrid, en su campo.

—Es difícil Chamartín...

—Pero yo me entiendo a las mil maravillas con Fernández, y espero hacer allí un buen partido.

No dijo más la nueva "estrella" barcelonista, pero sus diez y nueve años no cumplidos y su ascenso rápido que no lleva camino de obstaculizarse, nos hacen sospechar que esta interviú no tiene un final inmediato, y será preciso continuarla en plazo no muy lejano. — F. S.

Mañana en Belfast, Irlanda - Inglaterra

Mañana, sábado, en Belfast se ha de celebrar el match Irlanda-Inglaterra.

El equipo que ha seleccionado Inglaterra es el siguiente:

Sagar (Everton); Male (Arsenal), Hapgood (Arsenal) cap.; Smith (Leicester C.) Barker (Derby County), Bray (Manchester C.), Birkette (Middlesbrough), Bowden (Arsenal), Tilson (Manchester C.), Westwood (Bolton Wanderers), Brook (Manchester C.).

Mañana y pasado, en las pistas de tennis de Montjuich

Un importante II Campeonato de España de basket-ball

Dos técnicas frente a frente, en castellanos y catalanes, favoritos del torneo

Este mediodía, llegan los representantes valencianos

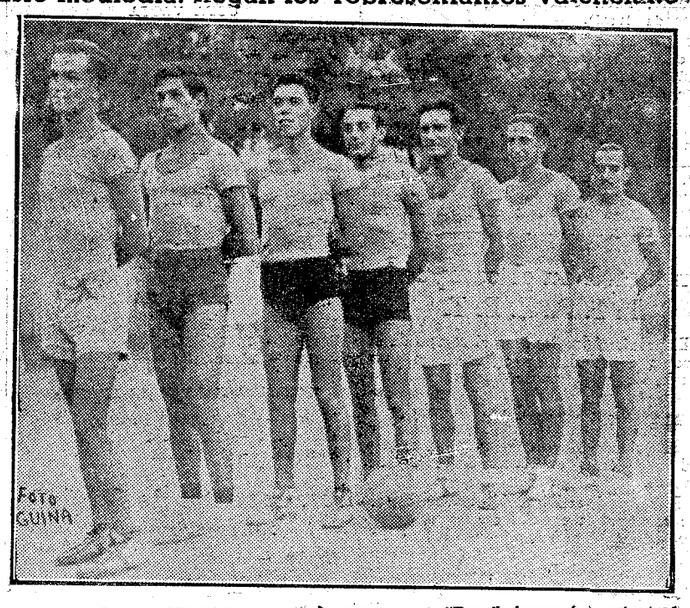

El equipo del "Madrid" (sub campeón) que con el "Rayo" (campeón) ostentará la representación castellana en el Campeonato de España.

La competición nacional que mañana dará principio en la espléndida pista de tennis de la ex Exposición, dará ocasión de ver nuevamente, frente a frente, dos técnicas netamente opuestas y sobre las que, los entendidos en la materia, no han sabido pronunciarse aún, acerca de la ventaja de una sobre la otra.

Los madrileños que practican la escuela americana, hacen un juego más lento en el movimiento del jugador, pero de una grán rapidez en la trayectoria de la pelota, usando con positivo éxito el pivote, que es uno de los puntos fuertes de sus componentes, en particular en lo que respecta al internacional Perico Alonso, modalidad que ya empieza a ser practicada por nuestros jugadores, de una manera casi perfecta.

Los catalanes, por contra, llevan el juego a una rapidez desconcertante, a base de pases cortos, desmarcándose sin cesar, y siembran el desorden en las filas adversas si éstas logran contrarrestar la velocidad de los jugadores.

Mucho se ha escrito, y se escribirá aún, sobre cual de ambas modalidades es la mejor. Por los partidos que se han efectuado, no puede sacarse consecuencia ninguna para poder concretar de qué lado existe una supremacía.

En seis ocasiones se han enfrentado, conjuntos de ambas regiones. Cinco partidos de Club y uno de selección. El balance, da la victoria a los centrales en cuatro ocasiones, y dos a los representantes de Cataluña, y ello debiera darles una prioridad a los castellanos, pero la afición ya conoce en las circunstancias que estos partidos se han celebrado.

En la primera ocasión fué un amistoso, en Barcelona, entre el Español y el Madrid, del que resultaron victoriosos los segundos, pero el match tuvo lugar inmediatamente después de celebrar los blanquiazules un duro partido de Campeonato de Cataluña. Los españolistas tuvieron que presentar a jugadores de segundo cuadro y ello explica el resultado final.

Las cuatro veces siguientes fueron en ocasión del primer campeonato de España que se disputó en la temporada 1932-33, triunfando el Iluro y el Juventus, del Rayo y del Madrid, respectivamente, en la primera semifinal. La segunda semifinal verificóse en la capital de la República, y sin ahondar ahora en las causas, por no ser el momento, salieron victoriosos del terreno de juego los representantes madrileños, que se clasificaron para la final por una reducida ventaja en el "basket-average".

La última vez, fué en el aún reciente match Castilla-Cataluña, en el que después de un espléndido principio de los catalanes, tuvieron que inclinarse éstos ante los visitantes, que supieron, por su característico juego, adaptarse mejor a las reducidas dimensiones de la pista del Price.

Queda por tanto en pie, la cuestión de superioridad entre unos y otros, y el gran interés de éstos Campeonatos, sin querer menospreciar a los participantes levantinos, reside en esta lucha Castilla-Cataluña, es lo que da a los mismos carácter de verdadero acontecimiento.

El momento no puede ser más propicio para que la afición pueda presenciar unos partidos llenos de emoción, en los que la lucha en pos del triunfo será emocionante, no sólo por el empeño de conseguir la victoria, sino por amor propio, y deseo de que no haya dudas acerca de que lado existe una supremacía.

La fórmula definitiva y el programa de mañana

Los partidos se desarrollarán en tres sesiones y en la forma siguiente:

Clubs participantes: 1, 2, 3, 4, 5 y 6. (Los números impares serán campeones y los pares sub campeones).

Primera sesión:

1 contra 2, 3 contra 4, 5 contra 6.

Segunda sesión:

a) (Vencedor 1-2) contra (Vencedor 3-4). El vencedor 5-6 pasa directamente a la final.

b) (Vencido 3-4) contra (vencido 5-6). El vencido 1-2 queda clasificado automáticamente para disputar el cuarto lugar.

c) Partido amistoso entre el (vencedor 5-6) y el (vencido 1-2).

Tercera sesión:

Final entre el (vencedor 5-6) y el (vencedor del partido a) de la sesión anterior).

Partido para el cuarto lugar entre (vencido 1-2) y el (vencedor del partido b) de la sesión anterior).

En la reunión celebrada anoche mismo, después de la llegada de los equipos madrileños y en presencia de los delegados de los equipos participantes se hizo el sorteo que adjudicó los números en esta forma: 1, FUE, de Valencia; 2, Laietá, de Barcelona; 3, Rayo, de Madrid; 4, Regto. Infantería número 13, de Valencia; 5, Patrie de Barcelona, y 6, Madrid F. C.

En consecuencia, el programa de mañana se establecerá así:

Sábado por la mañana:

A las 10: Rayo-Infantería Núm. 13.

A las 11: FUE-Laietá.

A las 12: Patrie-Madrid.

Sábado tarde:

A las 2'50: Vencido de Rayo-Infantería núm. 13, contra vencido de Patrie-Madrid.

A las 3'45: Amistoso entre vencedor de Patrie-Madrid y vencido de FUE-Laietá.

A las 4'40: Vencedor de FUE-Laietá, contra vencedor de Rayo-Infantería número 13.

Anoche, llegaron los jugadores madrileños

Optimistas... confían llegar a la final

Anoche a las once en punto llegaron los jugadores madrileños, representantes de Castilla en los Campeonatos de España.

Acudieron a recibirlos, el vice-presidente y contador de la Federación Española, señores Bricall y Just, los señores Dupré y Guix por la Catalana, representantes del colegio de árbitros, señores Manent y Pellisa y buen número de simpatizantes y amigos de los expedicionarios.

El primero que hemos divisado es, — no podía escapársenos por su talla a lo Carnera — Perico Alonso, el capitán del Rayo, que aunque cansado nos responde amablemente a nuestras preguntas.

—¿Venís entrenados?

—Sí, efectivamente; no hemos olvidado que tanto el Patrie como el Laietá son unos oponentes peligrosísimos y hemos "practicado" intensamente durante estos últimos días. Confío que seremos nuevamente campeones.

Ibamos a darnos por satisfechos, pero Alonso añade:

—Oye, el equipo que alinearemos es: Martínez, Albiñana, Morado, Ruano, Victórica, mi hermano Emilio y "menda"

Aun anotábamos la alineación del Rayo, cuando el simpático madrileño Ortega, después de pedirnos permiso, nos dice:

—Quiero que digas en tu periódico que el Madrid viene dispuesto a "merendarse" al Rayo, Patrie y Laietá, para lo cual y, cuento con Arnaez, Negrín, Escarpizo, Pedraza, Olives, Botella y un servidor.

Como le observáramos que Arnaez no estaba con ellos, nos dice que viene hoy "en tren especial" por haber perdido el de hoy. También el señor Aguirre, presidente de la Nacional llegará hoy en avión.

Acompañaban a los jugadores castellanos, el señor Zaldívar vice-presidente de la Castellana, el señor Parra, delegado del Rayo, y el señor Borrero, árbitro de Castilla, quien seguramente arbitrará en uno de los encuentros de mañana.

Todos agradecieron la acogida que se les dispensó, pasando al coche que les llevaba al Hotel donde debía efectuarse el sorteo de las eliminatorias.—S. Laplana.

Esta noche tendrá lugar la asamblea de la F. Nacional

Esta noche en el local que en la Vía Layetana número 32 y 34 posee el Gimnasio Bricall tendrá efecto la Asamblea Nacional bajo el siguiente Orden del día: 1. Lectura y aprobación del acta anterior; 2. Aprobación de Estatutos y Reglamentos; 3. Elección del Consejo Directivo; 4. Ruegos y preguntas.

Lea Vd. todos los días
El Mundo Deportivo

ATLETISMO

MAÑANA Y EL DOMINGO EN MONTJUICH

El festival de reinauguración de las pistas del Estadio se ha transformado en dos

En la sesión de mañana, Jaime Angel y Gerardo García, atacarán los records de los 3.000 metros y media hora de marcha atlética, respectivamente. En la sesión del domingo, actuará el recordman español, José Lacomba

Debido a que para mañana no podía desplazarse a Barcelona, el recordman español del triple salto, José Lacomba, la Federación con muy buen acuerdo, acuerdo del que desde luego sale beneficiada la afición, ha combinado, para el domingo por la mañana, en el Estadio, un festival en el cual actuará el gran atleta valenciano.

Encuadrando la actuación de Lacomba, la Federación ha combinado un festival en extremo interesante, en el que destacan las pruebas de triple salto, longitud y altura y 110 metros vallas, en las cuales además de Lacomba, actuarán nuestros especialistas Rigual, Altafulla, Consegal, Max Stat, Mongrell, etc.

La totalidad de las pruebas del festival serán las siguientes:

100; 400 m.; 110 metros vallas; Relevos 4x1.500 m.; Relevos Olímpicos; Saltos de altura; longitud y triple y lanzamientos del peso, disco y jabalina.

De todas estas pruebas, además de las que participa Lacomba, destacan la prueba de los relevos 4x1500, donde no es mucho esperar que caerá el record de España, si como se cree participa el equipo del BUC, compuesto por Jaime Angel, Francisco Montfort, Pedro Castellá y Pedro Obón.

Esta reunión empezará a las 9 y media de la mañana.

Para el festival de mañana, destacan los dos intentos de record, precisamente de los dos atletas catalanes, que en principio están seleccionados para participar a los Juegos Olímpicos de Berlín.

Difícil ha de ser para García, el batir el record de la media hora, pero, confiamos del magnífico estado de forma, del recordman español, para coronar con éxito su intento.

También para Jaime Angel presenta sus dificultades su intento, pues además de ser la marca española de los 3000 metros muy buena, no sabemos las posibilidades de Angel, en pruebas que ya empiezan a ser de fondo, aunque confiamos que cuando Angel se expone a esta prueba, tendrá ya medidas todas sus posibilidades.

Según sean estas posibilidades, habrá que ir pensando Angel, en iniciar ya su preparación olímpica, para los 5000 metros o para los 1500 metros.

El festival de mañana empezará puntualmente a las 3.15 de la tarde y constará de las siguientes pruebas.

200 metros; 110 metros vallas; 800 metros lisos; 3000 metros; 4x100; longitud, altura, disco y abalina.—M.C.C.

BOXEO

Maurice Strickland bate a Ben Foord...

...pero el peso pesado de clase sigue sin aparecer

En Inglaterra, como en otras partes, andan los organizadores locos buscando el verdadero "espoir" en la categoría máxima. En Wembley se ha celebrado una gran reunión dedicada especialmente a esto, reunión que, si ha sido un gran éxito económico ha sido un fracaso en cuanto se refiere a su finalidad básica.

En el match cumbre de la misma Ben Foord, a quien su reciente triunfo sobre Claudio Villar había encumbrado singularmente, ha sido batido en tres rounds por el neozelandés Strickland. Sin embargo, el hecho de que la causa principal de la derrota de Foord haya sido una herida que le handicapó grandemente a partir del segundo asalto, ha empañado el triunfo del oceánico.

El semifondo vió el triunfo de Eddie Philips sobre Wenstob, un semipesado canadiense de cierta clase.

Los árbitros de los destinos del mundo...

...cuando son ingleses, no dejan, por nada, de ser deportistas convencidos. Así, el Ministro de Relaciones Exteriores de la Gran Bretaña, Mr. Samuel Hoare, que tan importante papel ha jugado y juega en la delicada situación mundial con motivo del conflicto italo-abisinio, a pesar de sus graves preocupaciones actuales, encuentra unos instantes para la práctica de su deporte favorito que es el patinaje sobre hielo, en el que le es reconocida una habilidad poco corriente. Véasele en una "tenue" un poco "fanto mas" pero indiscutiblemente elegante, deslizándose con impecable estilo sobre la pista del Queen's Ice Skating Club, de Bayswater en la mañana del 8 del mes corriente, según precisión de la Associated Press Photo, suministradora del curioso documento.

BOXEO

MAÑANA EN EL IRIS

Kid Oliver se enfrentará a Jack Contray...

...en el match estelar de la reunión

Continuando la serie de veladas mixtas que con tanto éxito se vienen celebrando en el Iris Park, para mañana se anuncia el encuentro de dos pesos welters de verdadera clase, en el match estelar.

Kid Oliver, el cubano bien conocido de nuestros aficionados, uno de los hombres más duros que en la categoría puede encontrarse, será opuesto al negro Jack Contray, cuyas dotes de resistencia y encaje son también sobradamente conocidas de los que han tenido ocasiones sobradas de verle a la obra con lo mejores hosmbres de la categoría en que milita.

Como de costumbre, completarán el programa una serie de combates amateurs en cuya combinación han entrado destacadísimas figuras. Estos encuentros, en el número de seis, serán los siguientes: López se enfrentará a Polo, en el primer combate de la reunión y Pérez a Guerrero, en el segundo, siendo ambos choques de pesos ligeros, Acín y Torres, moscas, seguirán luego y a continuación los plumas Llull y Menéndez. Romero y Carbó, y Peiró y Cortés, gallos los cuatro, completarán la reunión.

Bicicletas «ORBEA»
Exposción y venta
SANROMA - Balmes, 62

TENNIS

Los profesionales en París

Tilden y Vínez vencen en el match Francia-América

París, 10.—Se han jugado los primeros partidos del match Francia-América entre profesionales.

Tilden batió a Plaa por 4—6, 6—5, 6—3, 6—5.

Y Vinez a Ramillon por 5—4, 6—3, 6—2 6—4. — N.S.

POLISPORTIVA

El I Concurso del Atleta Completo se celebrará los días 3 y 10 de noviembre

La Unió Catalana de Federacions Esportives hace público que el I Concurso Oficial del Atleta Completo, se celebrará en el primer y el segundo domingo de Noviembre o sea los días 3 y 10 del próximo mes, solventadas como estarán ya las causas que han motivado su aplazamiento, anunciadas anteriormente.

El domingo día 3 de noviembre se celebrará en el Estadio de Montjuich la primera jornada, realizándose las seis pruebas de atletismo de que consta este concurso. Las prueba de gimnasia y natación se celebrarán el día 10.

Las inscripciones cursadas actualmente se consideran subsistentes en firme para las nuevas fechas.

PLAZA DE TOROS
Monumental

FIESTA DE LA RAZA
2 estupendas corridas de toros, 2
para los días 12 y 13 de Octubre de 1935

Mañana sábado, tarde a las 3'30
Presentación del fenómeno
Rafaelillo
como matador de toros
8 toros del Conde de de la Corte, 8
Lalanda - Armillita
Manolo Bienvenida
y Rafaelillo
¡CARTEL SUPREMO!
Entrada: 3 pesetas

Domingo, 13, tarde a las 4 menos cuarto
ESTUPENDA CORRIDA DE TOROS
6 toros de la Viuda de Soler, 6
Niño de la Palma
Cagancho
Armillita
¡FANTASTICO CARTEL!
Entrada 2'50 pesetas

Los campeonatos superregionales de futbol

El Barcelona puede ser campeón 1935-36 el domingo

De los demás superregionales, sólo Andalucía tiene campeón probable

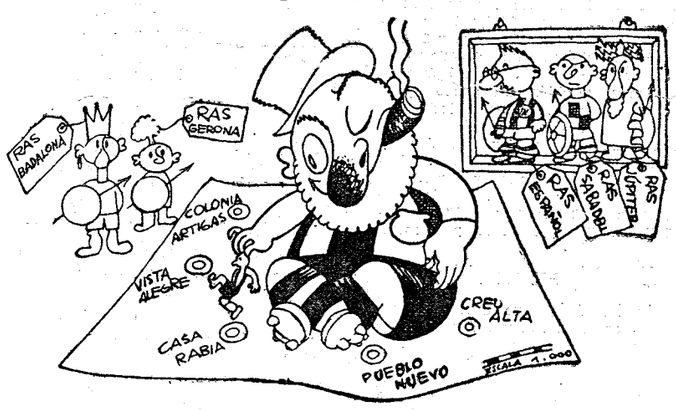

EL ATAQUE A LAS ULTIMAS POSICIONES

El Barcelona lleva a cabo este año una actuación que creemos no tiene precedentes en la historia del fútbol catalán. Sus partidos cuentan por victorias. De seguir así y triunfar también el domingo en Gerona el Barcelona tendría ya seguro el título en la séptima jornada del Campeonato y cuatro semanas antes de finalizar la competición.

Bien es verdad que en ello le habría cabido la ayuda prestada por la nivelación de los demás clubs que se muestran con fuerzas muy equilibradas y en una pugna reñidísima para los demás lugares, de tal manera que hay más distancia entre el "leader" y el segundo clasificado que la que media entre éste y el "colista".

El segundo clasificado es el Gerona. Precisamente Gerona y Barcelona se encuentran frente a frente en Vista Alegre y huelga decir que de este partido depende ya la adjudicación del título si el Barcelona gana... aunque también debe ser para el Barcelona si sucumbe pero con una ligera dilación que tendría importancia y mérito para los gerundenses que habrían logrado detener el camino triunfal del Barcelona.

o o o

En todos los demás superregionales la batalla es reñidísima. Tan sólo en el Andaluz — semejante al Catalán en su estructuración porque está integrado exclusivamente por equipos andaluces — hay ya campeón probable y poco menos que seguro en el Sevilla. También como en Cataluña, en Andalucía, el club de más campanillas entre los dos históricos es el que se lleva este año la palma... y también el "eterno rival" facilita el camino con una actuación mediocrísima reflejada asimismo en su clasificación.—J.F.

Equipos probables para la jornada en Cataluña

Gerona. — Francás, Farró, Torredeflot; Campa, Prieto, Castillo; Lluch, Clara, Trujillo, Ramon y Ferrer.

Barcelona.—Iborra, Zabalo, Areso; Bardina, Berkessy, Balmanya; Vantolrá, Raich Escolá, Fernández y Munlloh.

Español.—Martorell, Teruel, Pardo; Espada, Solé, Lecuona, Quesada, Edelmiro, Green, Manolín y Domenech.

Júpiter. — Solá, Daniel, Ibáñez, Font, Soler, Montserrat; Diego, Perpinyá, García, Galvany y Tarradellas.

Sabadell. — Florenza, Morral, Blanch; Gracia, Font, Mota; Sospedra, Calvet, Gual, Barceló y Parera.

Badalona.—Navés, Borrás, Lladó; Oriztiá, Camacho, Schild; Betancourt, Cambra, Forgas, Serra y Torras.

ACLAREMOS LO DE LA PROMOCION AUTOMATICA

Incluso el campeón de Cataluña puede ser el que descienda

...pero de ninguna manera Barcelona o Español, este año

Aclaremos lo de la Promoción automática.

Hay un club que sube. Esto es seguro. Y otro que baja, indefectiblemente. De manera que pueden estar tranquilos los de la Primera Categoría B, que tienen pretensiones, confianza y probabilidades de vencer en Torneo. Y deben seguir temblando los del Superregional o Primera Categoría A (los que juegan el verdadero Campeonato de Cataluña), excepto Barcelona y Español. Estos pueden estar tranquilos, sea cual sea el lugar de su clasificación definitiva.

La razón es que, para el descenso, debe acudirse a la clasificación conjunta de suma de puntos logrados en el Campeonato de Cataluña y en el Torneo de la Segunda División de Liga. En este torneo participan Gerona, Badalona, Júpiter y Sabadell. De estos cuatro habrá de salir el "descensor". Quede en el lugar que quede en la clasificación del Campeonato de Cataluña.

Vamos a poner un ejemplo: Supongamos que el Gerona vence al Barcelona y gana también todos los demás partidos y se clasifica Campeón de Cataluña. Pues con todo su título y su utópica performance el Gerona, descendería indefectiblemente a Primera Categoría B.

Edición de la mañana

SUSCRIPCIÓN - PRECIOS:
Barcelona . . 3'50 ptas. mes
Provincias . . 10'50 » trimestre
Extranjero. . 35 » semestre
Núm. suelto. 15 céntimos

El Mundo Deportivo

ROTATIVO ILUSTRADO DE TODOS LOS DEPORTES

REDACCION Y ADMINISTRACION DIPUTACION 335 TEL. 51190 BARCELONA

Año 1935 - XXIX - N.º 4773

SÁBADO 12 OCTUBRE

BOXEO

LOS QUE SUBEN

Alfonso Arias, nueva "vedette" del peso pluma, quiere pelear con Gironés...

...para el título nacional si el ex-campeón de Europa se decide a volver

En plena Rambla, conservando en el rostro señales de su reciente lucha con Parisis en Olympia, hemos encontrado a Arias junto con Manuel González.

ARIAS

Manager y pupilo en animada charla la han cortado rápidamente ante la aparición del cronista, esta vez por cierto, muy oportuna, puesto que la conversación de ambos era de interés palpitante.

El periodista ha entrado en liza.

—¿En forma, Arias?

—Yo tengo la impresión de hallarme como nunca. González, ha conseguido de mí que me tomara con la seriedad debida mi vida deportiva y creo que voy camino de conseguir lo que ha sido para mí, una obsesión siempre.

—¿Qué?

—Medirme con Gironés.

—Eres atrevido.

—Esta será, la opinión de muchos. Pero aun así, sin que se me pueda achacar pretensión alguna, creo haber hecho lo justo para tener derecho a ello. Para los que estamos en la categoría de los plumas, Gironés ha sido siempre una barrera infranqueable. Después de su derrota frente a Miller se ha hablado mucho de su retirada definitiva, pero hasta ahora él no ha dicho su última palabra y lo más probable es que vuelva a calzar los guantes. Ha representado mucho Gironés para que no vuelva al ring.

Y además, yo creo, que una derrota no significa tanto como para abandonar el pugilismo. El descanso que se ha tomado le pondrá seguramente pronto en gran forma. Pero su decisión, sea la que sea que la diga para que los que seguimos "detrás" sepamos a que atenernos.

En plan de interviu, después de esto, hemos preguntado a Arias:

—¿Cuantos combates llevas efectuados?

—Dieciseis, destacando los celebrados con Sauvage en Argel; con Looten, Defer y Lietard en París. Aquí en Barcelona, Oprescon y Parisis.

—¿Derrotas?

—Las de Sauvage, Torres y Vitriá. El resto, victorias.

—¿Edad?

—Veinticuatro años.

—¿De boxeador?

—Casi los mismos. No he hecho otra cosa en mi vida.

—¿Proyectos?

—El de enfrentarme con Gironés, para el título nacional de la categoría si es posible. pero antes si fuera preciso, con los adversarios que se me designen.

—¿Y ahora?

—Hacia Andorra donde vivo retirado acumulando salud en gran cantidad, y de donde no regresaré hasta mi próximo combate.

Un apretón de manos a manager y boxeador y hacia casa porque en la Rambla hay pájaros.—J. Pesudo.

DEL MATCH ARA-RODRIGUEZ

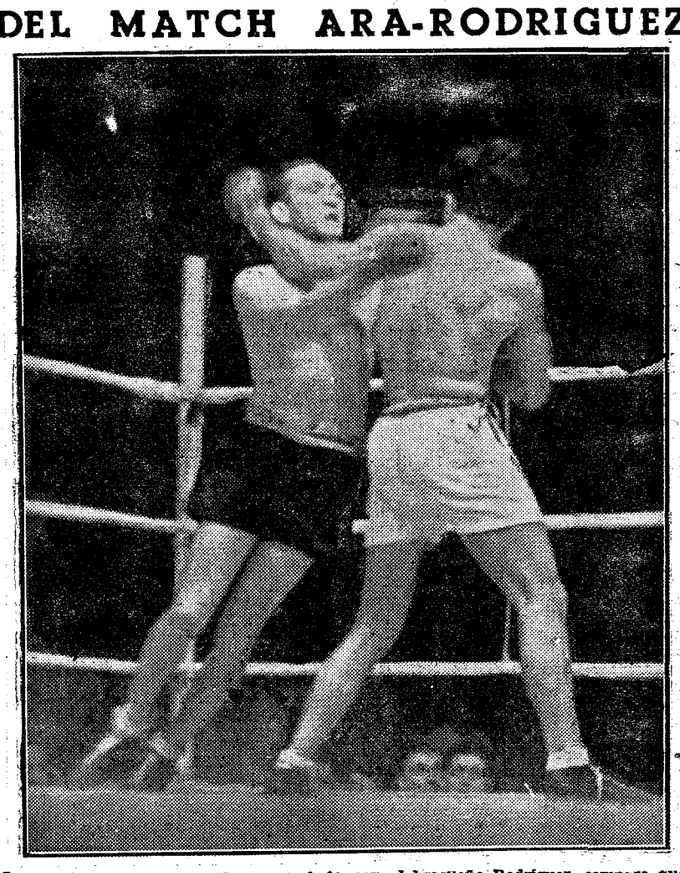

Ignacio Ara en una fase de su combate con el brasileño Rodríguez, combate que se deslizaba en un plan de igualdad, cuando, en el séptimo asalto, un golpe bajo de Rodríguez, vino a convertirlo en una victoria para el aragonés.

Los campeonatos superregionales de futbol

Los momentos culminantes de la lucha por los puestos de honor secundarios en Cataluña

Mañana en Gerona, Sarriá y Sabadell partidos de trascendencia a estos efectos

Hoy, en Madrid, Madrid-Racing de Santander

Aparte el lugar de campeón, todo sigue indeciso en el Campeonato catalán. Para el segundo puesto lo mismo que para el último la nivelación de fuerzas es evidente y las clasificaciones muestran a cinco equipos, en situación de poder abarcar lo mejor, o sea este segundo lugar que lleva a los octavos de final de la Copa directamente, que este último lugar que si no tiene trascendencia máxima para el descenso, sigue considerándose justamente como cosa desdorante.

La jornada de mañana tiene importancia suma para delimitar posiciones o cuando menos para poder insinuar probabilidades acusadas.

Tenemos en primer término el match de Gerona, en el cual, la sorpresa — gran sorpresa sería — en forma de victoria gerundense, daría a este equipo una situación ventajosa encaminándole hacia la senda de un puesto que jamás consiguió.

Tenemos el partido de Sarriá en el que una nueva derrota españolista, que es difícil si el Español presenta la alineación más conveniente a sus deseos de victoria, habría de señalar al Júpiter como uno de los favoritos para el segundo lugar.

RAMON
que viste actualmente los colores gerundenses.

Y en Sabadell, el Badalona triunfando, conservaría el segundo puesto que comparte ahora con el Gerona, para colocarse favorito máximo para la obtención del sub campeonato.

Pero, expresemos nuestra opinión ante los interesantes partidos de mañana y digamos:

A nuestro ver el Barcelona continuará su serie de victorias aunque no alcance la diferencia de los tres tantos que es ya de costumbre en el once azulgrana..

En Sarriá, el Júpiter es muy improbable que consiga el triunfo que nadie, como no sea el campeón, ha obtenido allí...

En Sabadell, el Badalona debe ser batido si en una igualdad de fuerzas que tal vez se desnivela algo a favor de los propietarios, el factor terreno quiere pesar aun para acabar de inclinar la balanza.

En resumen: de la jornada de mañana podría salir una clasificación orientadora o... que en vez de mostrar a dos equipos en el segundo puesto, presentase a tres o cuatro. Esto es lo más probable a nuestro ver.

En Madrid, hay, esta tarde, anticipo. Juegan el Madrid y el Racing santanderino un match que los cántabros tienen perdido sobre el papel.

Pero al Madrid que no halla su conjunto y que hizo un débil match ante el Nacional, le puede salir un adversario más difícil de lo que parece.

J. F.

Canódromo Guinardó

Sábado y domingo, tarde a las 4 y media y noche a las 10, el programa más interesante de

Carreras de galgos

Entrada general, 0'50 ptas. Entrada al recinto y preferencia. 1 pta.

Medios de comunicación: Autobuses ROCA. salida calle Pelayo.— Autobuses Lesseps, Paseo Maragall.— Tranvías HORTA

TAXIS COLECTIVOS desde la plaza de Cataluña

PLAZA DE TOROS Monumental

FIESTA DE LA RAZA

2 estupendas corridas de toros, 2

para los días 12 y 13 de Octubre de 1935

Hoy, sábado, tarde a las 3'30
Presentación del fenómeno
Rafaelillo
como matador de toros
8 toros del Conde de de la Corte, 8
Lalanda - Armillita
Manolo Bienvenida y Rafaelillo
¡CARTEL SUPREMO!
Entrada: 3 pesetas

Mañana, domingo, 13, tarde a las 4 menos cuarto
ESTUPENDA CORRIDA DE TOROS
6 toros de la Viuda de Soler, 6
Niño de la Palma
Cagancho
Armillita
¡FANTASTICO CARTEL!
Entrada 2'50 pesetas

POR ESTE MUNDO DEPORTIVO

La gran superchería del amateurismo olímpico

La Unión Velocipédica Francesa ha tomado recientemente el acuerdo de no permitir el pase a profesionales de los amateurs que vienen señalándose como "esperanzas" hasta tanto que los Juegos Olímpicos de 1936 se hayan celebrado.

La mayoría de la crítica francesa ha encontrado el acuerdo muy plausible y ha volcado, en esta ocasión sus elogios para los dirigentes de la U. V. E. que se preocupan de que la representación francesa en Berlín sea lo mejor y menos improvisada posible.

Pero el viejo gruñón de Desgrange en "L'Auto", ha querido darle un rudo zarpazo a tal acuerdo para hacer resaltar la gran superchería del amateurismo olímpico.

Entre los que tienen que seguir amateurs a la fuerza, está Guy Lapebie, --- hermano del ya célebre Roger --- que se aprestaba a fichar como profesional para hacer una pareja fraterna de "americanas" y quién sabe si hasta de veinticuatro horas y Seis Días en los velódromos continentales.

Otro corredor afectado por la decisión de la U. V. F. es Cosson que había anunciado su propósito de ingresar en esta categoría híbrida que tienen los franceses de los independientes, que viene a ser de último aprendizaje para el profesionalismo claro y neto.

Y Desgrange razona: "Muy menguado debe ser el amateurismo olímpico, cuando las Federaciones estiman que se cifra en el simple color o derecho de libramiento de un cartón que se llama ficha o licencia, sin tener en cuenta el espíritu que el cartón encubre".

Realmente, si el amateurismo olímpico no es más que un cartón o un juramento al aire y admite en su seno a los hombres con decidida vocación profesional que si dejan de satisfacerla es contra su voluntad y únicamente por las medidas coercitivas de su Federación, justo será sonreírnos de los efectos proselíticos conseguidos por el Barón de Coubertin y sus sucesores, desde la creación de aquel bello tinglado teórico del "deporte por el gusto del deporte mismo" hasta nuestros días.

En efecto: lo único que puede justificar la medida de la U. V. F. es la convicción de que el amateurismo de sus olímpicos será, de la misma calaña o aún más depurado que el amateurismo de los olímpicos de las demás naciones.

O bien, que haya estimado que es mejor presentarles la posibilidad de ir a Berlín como "puros" que la de no ir a ninguna parte como "metalizados".

Porque lo cierto es que no es lo mismo querer ganarse la vida como profesional que lograr ganársela.

...Y yo les pido a ustedes que no me hagan citar ejemplos cercanos.

J. TORRENS FONT

BOXEO

ESTA NOCHE EN EL IRIS PARK

Jack Contray-Oliver y cinco combates amateurs...

...forman el programa de una reunión mixta

Dos pesos welters de clase, de gran clase, con un record que resiste a los más minuciosos exámenes van a enfrentarse esta noche en match cumbre del Iris Park. Su clase pugilística merece ciertamente más que esto, pues, han dado de ella sobradas muestras, en el curso de su carrera, como para que se les puede considerar como el igual, por lo menos, de algunos de los más destacados hombres de la categoría; sin embargo, tanto para Kid Oliver como para Jack Contray, los combates distan mucho de abundar y las circunstancias y su propio valer les han llevado a verse frente a frente, en un combate que puede ser uno de los más duros y más interesantes que dentro del peso se han disputado.

JACK CONTRAY

Como de costumbre, el resto del programa correrá a cuenta de amateurs de calidad y los que gustan de los combates duramente llevados, disputados con ardor realmente notable tendrán ocasiones sobradas de entusiasmarse con púgiles que, ya en los pasados campeonatos, demostraron sobradamente una clase indudable.

KENNEL

Continua sus reuniones nocturnas todos los días. Sábados y festivos tarde y noche

Interesantes carreras de galgos

En breve, inauguración del Kennel-Sarriá con dirt-track y galgos

Hoy, en las pistas de tennis de Montjuich

Esta mañana, un interesantísimo Madrid-Patrie y por la tarde un probable Rayo-Laietá, de muy difícil pronóstico

Los vencedores de estos 'estelares', de las dos nutridas sesiones de hoy, jugarán, mañana, la gran final

LOS CAMPEONES DE CATALUÑA

De izquierda a derecha. Arriba: Arnaud, Solduga y Henry. Abajo: Maunier, Mitchell y Font, vistos por su compañero Juan Borrell y éste por nuestro dibujante Bofarull.

Los partidos para hoy

POR LA MAÑANA

A las 10: Rayo-Infantería núm. 13.
A las 11: FUE-Laietá
A las 12: Patrie-Madrid.

POR LA TARDE

A las 2'50: Vencido de Rayo-Infantería núm. 13, contra vencido de Patrie-Madrid.

A las 3'45: Amistoso entre vencedor de Patrie - Madrid y vencido de FUE-Laietá.

A las 4'40: Vencedor de FUE-Laietá, contra vencedor de Rayo-Infantería número 13.

Esta mañana en las pistas de tennis del Parque Municipal de Montjuich, dará comienzo el segundo campeonato de España de Basketball.

Como hemos venido anunciando en nuestras últimas ediciones, toman parte en esta interesante competición nacional, seis equipos, representando a Castilla, el Rayo Club y el Madrid, a Valencia, la FUE. y el Regimiento de Infantería número 13 y a Cataluña, el Patrie y Laietá.

Esta vez, presenta la lucha entre la representación catalana y la castellana verdadera importancia. No sólo se trata de dirimir una supremacía entre ambas, sino que el que resulte vencedor ostentará durante un año un título, que es la máxima aspiración de todos los jugadores.

Entre Castilla y Cataluña hay gran diferencia en las tácticas de juego. Mucho más rápida la escuela catalana en comparación a la que practican los jugadores madrileños. Nuestros equipos se desenvuelven en el campo con más fogosidad imprimiendo a todas las jugadas una rapidez que, si no se contrarresta con igual juego, se traduce fielmente en el tanteo, dando ventaja al que la inicia.

En cambio, el juego calculado y más metódico que desarrollan los castellanos, apoyado eficazmente con el pivote americano, da buenos resultados. No obstante, el resultado obtenido en el último match entre las selecciones de Castilla y Cataluña en la que venció por escaso margen la representación castellana, juzgando hoy muy eventual dar una opinión que de ventaja a una u otra escuela.

Los partidos de esta mañana, por azar del sorteo presentan ya un emocionante choque entre el equipo del "Patrie", actual campeón de Cataluña y el "Madrid", subcampeón de la región Centro. No pretendemos dar el pronóstico, cosa harto difícil, tratándose de ambos equipos. El Madrid, capitaneado por el internacional Ortega — quien a su llegada ya se nos mostró muy confiado en obtener el título de campeón— es un enemigo duro para el Patrie.

Ayer tuvimos ocasión de presenciar un ligero entrenamiento de los representantes del Madrid. Tanto Ortega como Escarpizo y Pedraza, han dado la sensación de encontrarse en muy buena forma. Su colocación en el campo y su acierto en la mayoría de veces que han intentado el tiro, han producido inmejorable impresión.

(continúa en la 2a. plana)

La interesante jornada atlética de hoy

Por la mañana, vueltas a Barcelona de marcha atlética y carrera a pie, y por la tarde, reinauguración de las pistas del Estadio

Gerardo García, como "independiente", atacará el record de marcha atlética

JAIME ANGEL "FORFAIT" POR UNA DESGRACIA FAMILIAR : : ESTA NOCHE LLEGA EL RECORDMAN NACIONAL, JOSE LACOMBA, PARA PARTICIPAR EN EL FESTIVAL DE MAÑANA

Jornada atlética completísima, para hoy. Como si nos encontráramos en plena temporada... y aún dudamos de que en plena temporada se haya celebrado una jornada tan intensa, como ésta.

Se han anunciado varios matches interclubs, dos vueltas a Barcelona y un magno festival en el Estadio de Montjuich.

Mucho nos alegramos de esta reacción dentro del Atletismo catalán, después de las duras pruebas que ha pasado, y no hay que decir, como deseamos que esta actividad continúe, para que nuestro atletismo vuelva como antaño, a un grado máximo de prosperidad.

Desde estas columnas, hemos sido rigurosos y hemos aplicado duras críticas, cuando fué necesario, pero no escaseamos nuestros elogios cuando el hecho se lo merece. Mucho celebraríamos que de ahora en adelante, tuviéramos que prodigar más éstos últimos que los primeros.

Comentaremos atendiéndonos a su orden cronológico los actos de hoy, por lo que nos ocuparemos en primer lugar de las vueltas a Barcelona, organizadas por el C. O. Aragonés.

Si como es de esperar, participan todos nuestros especialistas, hemos de ver una competida lucha en la carrera de marcha entre los Juliá, Castelltort, Villach, Arqué, etc., que lógicamente ha de resolverse entre los dos primeros.

Para la carrera a pie y siendo la primera de la temporada es también muy difícil avanzar en pronóstico, pues no se sabe aún el estado de forma de los fondistas catalanes. De todas maneras, los nombres de Mir, Andreu, Miró, Camí y Miguel, son los que más suenan como futuros ganadores.

CANODROM-PARK

Campo del "Sol de Baix"

Antiguos terrenos de entrenamiento del F. C. Barcelona

Travesera de Las Corts

Hoy, sábado, tarde y noche

y mañana, tarde y noche

Las reuniones de la tarde, empezarán a las cuatro y media.

Grandes carreras de galgos

Tranvías: Líneas 7 y 15 :-: Autobuses: Letra E

Servicio de taxis colectivos, desde Plaza Cataluña, de la Plaza de España y del Bar Chicago

La salida de las dos carreras será dada a las diez y diez y media de la mañana, respectivamente, de frente del local social del C. O. Aragonés, calle Baja de San Pedro, 55, siguiendo el itinerario que ya dimos a conocer en nuestra edición de ayer.

o o o

A las 3'15 de la tarde tendrá efecto la solemne reinauguración de las pistas de ceniza del Estadio que se han estado reconstruyendo desde hace dos meses bajo las órdenes del competente Director del Estadio, señor Picart.

Lástima grande que debido a haber fallecido ayer la hermana (E. P. D.) de Jaime Angel no puede participar éste en el intento del record de los 3.000 metros, el cual tenía grandes probabilidades de batir de largo.

De todas formas, el intento subsiste a cargo de Fontseré, Andreu y otros los cuales han de depararnos una buena marca, que bien pudiera ser el record de Cataluña.

Carrera interesante también la de los 800 metros, que ha de mostrarnos una titánica lucha entre Montfort, Vives, Pratmarsó y Obón, además de otros especialistas que también tomarán la salida.

Finalmente, Gerardo García, en espléndida forma ha de mejorar su record de España de la media hora de marcha atlética, y hacemos ver sus posibilidades para participar en los Juegos Olímpicos de Berlín.

o o o

Por fin podremos admirar de nuevo en Barcelona al valenciano José Lacomba, el más espectacular atleta español, el cual dará un sello de categoría a la reinauguración de las pistas de Montjuich.

Para presentar a Lacomba, la Federación ha combinado un festival, que tendrá lugar mañana a las diez de la mañana en Montjuich, que es todo lo interesante que se puede desear.

En el lanzamiento del peso es interesantísimo, pues tanto Ricart, como Serrahima, pueden batir el record de Cataluña y los relevos 4 x 1500 y Olímpicos, serán no menos interesantísimos. Todo palidece delante la actuación del maravilloso recordman español Pepe Lacomba, que ha de emocionarnos y deleitarnos en los saltos en que tome parte y en la prueba de los 110 metros vallas, donde nada sería de extrañar que batiera el record de España. Nosotros así lo creemos.

M. C. C.

Camp del Martinenc

Demà, diumenge, dia 13, a les 3'35 de la tarda, el gran match de la màxima rivalitat inter-barriades

Martinenc - Sant Andreu

(Primers equips complets)

ENTRADA GENERAL: 2 ptes. Socis dels Clubs Primera Categoria A i B: UNA pta.

Tramvies al camp: 4, 45, 46 i 60 Autòmnibus Roca: Línea Pelai-Horta.

BASKET

Hoy, con dos sesiones de gran interés, empieza el II campeonato de España

Viene de primera página.)

El conjunto les quedará completado hoy con la llegada de Arraiz, excelente jugador, cuyas actuaciones en lides basketballísticas le valieron ser seleccionado para el partido Cataluña y más tarde recibió el entorchado de internacional para disputar los campeonatos de Europa, en los que España consiguió tan brillantemente el segundo lugar. Olives y Botella son dos excelentes muchachos que actúan bien acertadamente en las huestes de Ortega. Otro jugador que mucho vale es Negria, quien hemos saludado hoy, a la llegada de los equipos valencianos. Para no apartarnos del comentario, dejando para después las impresiones recibidas de los simpáticos valencianos.

El "cinco" campeón de Cataluña, la S. S. Patrie, que tiene que enfrentarse al Madrid es digno representante de nuestro basket-ball. Por haber obtenido el título por tercera vez, siendo también actual campeón de Barcelona en pista cubierta y uno de los equipos españoles que más brillantes actuaciones ha tenido, sobresaliendo sus triunfos en el extranjero, que ha permitido conocer el basket-ball hispano, antes de los Campeonatos de Europa, merece la confianza de la afición catalana.

Todos los jugadores que lo integran son o han sido seleccionados para encuentros interregionales y algunos internacionales. Haremos un breve panegírico de los mismos. Maunier, capitán del "cinco", es uno de nuestros "gatos viejos".

Su carrera basketballística fué rápida. Comenzó en el segundo, para pasar un año más tarde al primero. Es campeón de Cataluña por tercera vez, internacional y actualmente subcampeón de Europa. Su compañero en la zaga, el "junior", Borrell, que ha ingresado este año en el Patrie, es campeón por primera vez en primera división, habiéndolo sido el año pasado en segunda y por tres temporadas consecutivas, adjudicóse el título de campeón de segundos equipos jugando en el Barcelona su primer club.

El otro defensa, que alterna con Borrell es el voluntarioso Solduga. Sus ocupaciones particulares — médico que hace dedique más tiempo a los enfermos que al deporte, no han permitido llegara, como hubiese llegado de no mediar dicho inconveniente — a la altura de sus compañeros. No obstante, es digno poseedor del título de campeón, aspirando a serlo mañana, de España.

El eje del equipo, Fernando Font, joven de 19 años, es una esperanza dentro este espectacular deporte. Sus adelantos han sido notorios. Su rápida asimilación de jugadas, le permite ir renovando su ya nutrida clase y mucho seguirá aprendiendo, si no descuida su entrenamiento, pues actualmente se practica un pivoteo, que no tiene que envidiar nada al de los madrileños.

Arnaud, excelente delantero, muy joven todavía, campeón en pista cubierta, como Font, Mitchel, Solduga... es uno de los elementos que contribuye notablemente en los triunfos del equipo.

Henry, ingresado este año también, como Borrell es otro delantero, muy rápido y de una clara concepción de juego que hace traducir las jugadas en "basket". Uno de los que más se encarga de "encestar" es Mitchel. Ya en el "Iris Park", en ocasión de disputarse el torneo en pista cubierta, admiró al público por su tiro segurísimo desde cualquier sitio. Hemos acabado el panegírico que quizás no ha sido tan breve como queríamos.

Esperamos den esta mañana una prueba más de su valía, al enfrentarse al subcampeón castellano.

Otro encuentro, que se presenta emocionante, aunque es innegable que será para los catalanes, prueba de toque, es el que disputarán la FUE. y el Laietá.

Ayer a la llegada del equipo valenciano, procuramos sonsacar su opinión frente a los Campeonatos. Espinosa, como capitán de la FUE. nos dice, que vienen esperanzados de obtener un buen resultado, aunque cuando no confían poder batir al sub-campeón catalán.

Los muchachos, a nuestro ver, son muy atléticos, y, aunque se consideran técnicamente inferiores, no por ello deben darse por vencidos antes del match. El equipo lo formarán entre los siguientes jugadores: Bonet, Alriols, Beltrán, Sancho, Espinosa, Espert y Cantó.

El Laietá presentará al equipo que obtuvo el segundo lugar en el campeonato catalán. Este conjunto, por ser uno de nuestros clubs más antiguos y de brillante historial — dos veces campeón de Cataluña —, creemos que mañana, por la mañana venza y pueda por la tarde dirimir en reñida lucha su lugar para la final.

El tercer partido eliminatorio es entre el subcampeón valenciano Regimiento Infantería núm. 13 y el campeón de Castilla Rayo Club. No es difícil emitir un vencedor. El Rayo tiene fácil la partida. Para los muchachos del Regimiento Infantería núm. 13, les servirá el partido de lección técnica.

El programa de la tarde es tanto o más interesante que por la mañana. Tiene por base la semifinal probable entre el Rayo Club y el Laietá. Habida cuenta de la importancia de este match, no creemos podamos pronosticar con acierto. Si bien el campeón castellano, cuenta con más jugadores internacionales Pedro y Emilio Alonso, Ruano, que el Laietá — que sólo tiene a su canitán el veterano Muscat y a Guix, que, aunque no ha sido seleccionado ahora, ha representado a Cataluña en aquellos memorables encuentros en Montjuich durante la Exposición — vemos a ambos "cincos" con iguales probabilidades de triunfo.

La escuela castellana, como decíamos antes es la que debe imponerse a la rapidez característica de nuestro representante. El Rayo tendrá un oponente tanto o más difícil que el otro finalista, que salga del choque entre el Madrid y el Patrie. Las "huestes" de Alarcón, deben dar un mentís rotundo a la crítica que se les ha hecho últimamente, procurando vencer al campeón actual de España.

El partido que se disputará a las 2'50 de la tarde, es puramente de trámite, pues sólo servirá para mejorar posiciones en la clasificación global.

También jugarán en match amistoso el vencedor del Patrie — Madrid contra el derrotado en el encuentro FUE. - Laietá.

En resumen, se presentan dos jornadas en Montjuich, a cual más competida y emocionante, y si estos Campeonatos de España obtienen la atención que merecen por la elevada clase de nuestros basquetballistas y por el emotivo desarrollo que prometen, bien podía consumarse un momento de gran trascendencia para la popularización de este floreciente deporte. — S. Laplana.

Tennis

Los catalanes Carles y Soler en Lisboa

Una derrota de justeza en simples y un triunfo claro en dobles

Lisboa, 11. — El Sporting Club de Cascaes organizó un torneo internacional de tennis en el que participaron los catalanes Luis Carles y Soler Cabot.

En simples, Carles fué batido por el portugués Eduardo Rizarddi por el resultado de 6-3, 6-2, 2-6, 4-6 y 6-4.

Y en dobles, la pareja catalana Carles — Soler batió a la portuguesa Roqueta — Rizarddi por 6-2, 6-4, abandonando los portugueses en dicho momento.

La actuación de los catalanes fué muy aplaudida, ya que, contendieron con las mejores raquetas de Portugal. — N. S.

LOS PROFESIONALES

América, vence a Francia, por 4 victorias a 1

París, 11. — Ha terminado el match Francia — Estados Unidos de profesionales con la victoria del equipo americano sobre el francés por cuatro victorias a una.

Los últimos resultados han sido los siguientes:

Vínez bate a Plaa por 3-6, 7-5, 7-5, y 7-5.

Tilden a Ramillón por 6-3, 6-1, 6-2.

Plaa - Ramillón a Vínez - Tilden, por 6-2, 6-2. — N. S.

Hoy el Pompeya-Polo por equipos (3.ª categoría)

Hoy, sábado, en los courts de la S. S. Pompeya y como inauguración oficial de la nueva temporada, se celebrará el anunciado match Pompeya-Polo, por equipos de tercera categoría, que se jugará con arreglo a la fórmula de los Campeonatos de Cataluña por equipos, o sean 9 partidos en total, formados por cinco individuales, caballeros; dos individuales, señoritas, y dos dobles, caballeros.

El Pompeya presentará a Ros, Juliá, Blanc, Sampere, Bial y Rovira y señoritas Vallés y Solsona.

El Polo a Puiggrós, Grau, Giménez-Salinas, Fortuny, Berger, Medir, Font y Pellerín y señoritas M. L. Blasco y P. Blasco.

Los partidos empezarán a las diez de la mañana, con los quinto y cuarto individuales, a las once se jugarán los tercero y segundo y a las doce el primero y los dos individuales de señoritas.

Por la tarde, a las tres y media, los dos dobles caballeros.

El Torneo internacional de Merano

La polaca, Srta. Jedrzéjowska, vencedora en simples

El Torneo internacional que se celebraba en Merano por puntuación en simples femeninos, ha dado término hoy con el triunfo de la señorita Jedrzejowska por abandono de la francesa Mme. Mathieu, lesionada en una caída. El partido era disputadísimo, como lo demuestra el resultado del primer "set" y la lesión fué, por ello, doblemente sentida.

El doble femenino franco-belga Madame Mathieu - Mlle. Adamson, venció sin grandes dificultades en el match final.

La señorita Adamson, esta vez, en compañía del alemán Henkel se atribuyó el título en los mixtos.

Los resultados de la última jornada han sido:

Simple damas. — "Poule" final. — Señorita Jedrzéjowska vence a Mme. Mathieu (F.) por 10—8, 1—, abandono. — Señora Sperling (D.), a la señorita Hom (Al.), por W. O. — Clasificación: 1, señorita Jedrzejowska. — 2, Mme. Sperling. — 3, señora Mathieu; 4, Mlle. Hom, etc.

Doble damas (final). — Mme. Mathieu. — Mme Adamson a Mme. Sperling — Mlle. Jedrzejowska por 6—3, 6—2. — Doble mixto (final). — Mlle. Adamson - Jeukel a Mlle Hom — Metaxa por 8—6 y 6—4.

El profesor Rudolph Berger en Barcelona

JUGARA MAÑANA EN EXHIBICION EN LAS PISTAS DEL F. C. BARCELONA

Rudolph Berger un joven valor del tennis profesional está en Barcelona.

Berger, que es de origen israelita, nacido en Checoslovaquia, pero que pasó hace ya algunos años a residir en Francia, donde se naturalizó, ha venido a España, para conocer nuestro país y ver si es posible poner sus servicios de profesor a disposición de algún club que los estime convenientes.

Tiene un muy estimable historial como amateur. Fué campeón checo de juniors y al trasladarse a París y nacionalizarse francés, fué designado para los Juegos Judíos u "Olimpíada Macabi", junto con Bertket, Leven y Langenberg. Llegó a la semifinal de la prueba de simples siendo batido de justeza por Prenn y contribuyó, no poco, a que Francia, se adjudicará la Copa de las Naciones que, por equipos, se disputaba en dichos Juegos, tras de los cuales, tanto él como sus compañeros, hicieron bellas exhibiciones en Egipto y Siria.

Al regresar a Francia, fué cuando inició su carrera de profesor, habiendo ejercido en el Club Olympique Aubervilliers, en el Tennis Peugeot y en el Stade de L'Est.

Hace dos meses ha jugado en París contra el campeón soviético Kontsiarpeff, batiéndole en un set por 8-6. Rodolph Berger ha visitado nuestra redacción, rogándonos que transmitiéramos su saludo a los deportistas españoles y en el curso de la natural conversación nos ha manifestado que, a su juicio, pronto la Federación Internacional de Lawn Tennis se dará cuenta de la necesidad de la organización de los torneos o campeonatos "open", o sea abiertos a profesionales y amateurs, ya que el ser una u otra cosa, depende de las posibilidades económicas de cada jugador y no de una convicción como no sea, por parte de bastantes de los llamados "amateurs", la de que esta condición es de mayor rendimiento que la de profesional declarado.

Bicicletas «ORBEA»
Exposición y venta
SANROMA - Balmes, 62

—La Federación Internacional — nos ha dicho Berger — haría mucho mejor, admitiendo a los profesionales en su seno y reglamentando bien sus competiciones, que no rehusar todo contacto con ellos.

Berger cree que el mejor jugador del mundo, en la actualidad es Perry, aunque estima que de un modo absoluto no puede precisarse, mientras no se presente ocasión de contrastarlo en su forma actual con el profesional Vines y hasta con el propio Tilden, que a pesar de su veteranía, continúa siendo un gran jugador.

Por lo que respecta al tennis francés, cree que hay algunos jugadores que, con una mayor preparación física, podrían poder llegar a ser dignos sucesores de los Lacoste, Cochet, Borotra y Brugnon. El que más promete, a su entender, es Destramaux y con él, Pellizza, Petra y Casanovas.

No tiene verdadera idea del juego de los españoles, pero por lo poco que ha visto en los días que está en nuestra ciudad, estima que hay en ellos un gran talento individual, que no da todo su fruto por una acusada displicencia, incomprensible, a su juicio, dado el temperamento español.

Esto y que mañana jugará un match de exhibición en las pistas del Futbol Club Barcelona, es lo esencial de lo mucho que amablemente nos ha manifestado Rudolph Berger en su atenta visita. — X.

Ultimas informaciones

BOXEO

Se celebrará en Chicago

Paulino acepta el match con Joe Louis

Nueva York, 11.—Asegúrase que el boxeador español Paulino Uzcudun, vencedor del ex campeón mundial Max Baer ha aceptado pelear con el negro Joe Louis en Chicago.

Desconócese la fecha de la pelea, pero se espera que ésta será la próxima pelea que efectuarán ambos púgiles sin encontrarse antes con ningún adversario. — Cosmos.

CARAMBA, CARAMBA.

Georges Godfrey, vuelve al "catch"

...y prepara su rentrée contra Constant le Marín

Según noticias de Bruselas Georges Godfrey ha embarcado para los E. Unidos, dispuesto a pasar unas cortas vacaciones en Filadelfia y, probablemente, a ver si hacen caso de su título de campeón del mundo. De todas maneras Godfrey ha anunciado su vuelta a Europa para dentro de un par de semanas, preparando, ya, su rentrée como luchador.

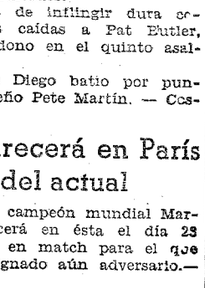

GEORGES GODFREY

Según parece Bertys, a pesar del título mundial pugilístico de su poulain, se ha puesto de acuerdo con un promotor de Bruselas para montar, en Amberes, la revancha de Godfrey y el famoso luchador belga Constant le Marín. Según parece también Godfrey ha adquirido compromisos para luchar en Barcelona, en el campeonato de "catch" que se avecina.

Un colega francés se pregunta qué piensa la I.B.U. de todo esto y la pregunta no está desprovista de sentido común... y deportivo.

ANOCHE EN PARIS

Marín y Diego, vencedores de Butler y Martín

París, 11. — Acaba de terminar en la sala Wagram la anunciada velada de boxeo cuyos combates base han dado los siguientes resultados.

Morín, después de infligir dura corrección y varias caídas a Pat Butler, obligóle al abandono en el quinto asalto.

Y el marsellés Diego batió por puntos al portorriqueño Pete Martín. — Cosmos.

Thil, reaparecerá en París el 28 del actual

París, 11. — El campeón mundial Marcel Thil reaparecerá en ésta el día 28 de los corrientes en match para el que no se le ha designado aún adversario.— N. S.

Pirrone bate a Firpo

Paul Pirrone, uno de los más destacados pesos medios americanos, ha añadido un nuevo triunfo a su record, en el combate que le ha opuesto a Henri Firpo, en Nueva York. El combate, que estaba concertado al límite de diez asaltos, no pasó del tercero, en el que Pirrone puso limpiamente fuera de combate a su contrincante.

ATLETISMO

Más del caso Ladoumegue

...porque la Liga de París ha denegado su recalificación

París.—El Consejo de Liga de París ha discutido la demanda formulada por Ladoumegue para que se le recalificara como amateur.

Después de haber sido sometido a un interrogatorio, el Consejo de la Liga de París ha estimado improcedente la recalificación por 13 votos contra 2 abstenciones.

El fundamento de la decisión ha sido el que los reglamentos no admiten que un profesional pueda ser recalificado amateur y que aunque la Liga de París y la F. Francesa lo hicieran, sólo tendría efecto como corredor nacional, ya que la Internacional no la aceptaría.

Una parte de la prensa francesa estima lógica y obligada la decisión de la Liga de París mientras la otra parte estima que se ha hecho gala de un puritanismo exagerado que tiene precedentes contradictorios en la propia Francia y en el extranjero.

Lo que es más generalmente lamentado es que la Liga de París no haya, por lo menos, señalado la forma que permitiera a Ladoumegue ser útil a la causa del atletismo francés en vez de condenarle al ostracismo absoluto como parece que se quiere condenarlo.

Son varios los críticos que se dirigen del Ministro de Salud Pública y Educación Física M. Lafont que viene interesándose por el asunto y que había manifestado que creía obtener la recalificación de Ladoumegue como amateur o al menos su utilización efectiva.

El asunto parece que ha de dar aun mucho juego.—Sport New Service.

La Walasievicz bate un record antes de embarcar

La atleta polaca Walasievicz ha batido el record del mundo de los 500 metros que detentaba la rusa Bykowa con 1' 17" 9-10 llevándolo a 1' 17" 4-5.

La Walasievicz embarcará el día 11 para América.

Estadi de Vista Alegre (Camp del Girona)

Demà, diumenge, dia 13. A les 3'35 de la tarda

El formidable y sensacional partit

Girona - Barcelona

Trens a Girona, sortida Estació França: 8 i 9'50 matí i 12'15 tarda

CICLISMO

Hoy empieza, definitivamente, la IX Vuelta a Galicia

...sin que se sepa si habrá o no, etapa de La Coruña. Cardona no participa

Vigo. — En el correo de hoy ha llegado el manager catalán Saura con los corredores Bachero, Mariano Gascón, Fombellida y Elys Ciprien. El equipo Saura además de dichos corredores comprendía el asturiano Hevia y el vasco-francés Arancoitz.

También esta tarde ha llegado Mariano Cañardo, cuya carrera es esperada con expectación. En el equipo "Orbea" no figurará Cardona que no se ha desplazado.

Esta tarde se han verificado las operaciones de precintaje concurriendo las autoridades y el Comité organizador. Este obsequió con un lunch a las autoridades.

La salida se dará mañana sábado a las once de la mañana. No se ha decidido aún si se correrá o no la etapa de La Coruña. En caso de que no se incluya se descansará el día que corresponde a dicha etapa.

Hay mucha animación y se espera una lucha reñida, para lo que todos los inscritos se muestran con esperanzas de victoria, si bien los "Orbea" saldrán favoritos. — BERNARDEZ.

Rodríguez, gana en el Premio S. Froilán

Lugo, 11. — Bajo la organización del Lugo Sporting se ha disputado hoy por primera vez el Gran Premio San Froilán, sobre el trayecto Lugo — Mondoñedo — Lugo de ciento cuarenta y dos kilómetros.

Venció Delio Rodríguez, de la Sociedad Ciclista Viguesa a una media horaria de 29, 045, seguido por M. Sánchez, M. Fernández y José Puente.— N. S.

Ajedrez

El campeonato mundial entre Alekhine y Euwe

Alekhine lleva tres victorias y Euwe una

La Haya. — El tercero y el cuarto match para el Campeonato Mundial de Ajedrez jugado hoy entre Alekhine y Euwe, ha sido ganado por el primero. Alekhine tiene actualmente tres puntos y Euwe uno. — Cosmos.

Futbol

El programa para mañana

Los superregionales

CATALUÑA

Gerona — Barcelona.
Sabadell — Badalona.
Español — Júpiter.

COPA VASCA

Donostia — Irún.
Osasuna — Arenas.
Baracaldo — Athletic.

GALICIA-ASTURIAS

Stadium Avilés — Celta.
Sporting Gijón — Deportivo Coruña.
Unión S. Vigo — Oviedo.

VALENCIA — MURCIA

Elche — Levante.
Murcia — Hércules.
Gimnástico — Valencia.

ANDALUCIA

Malacitano — Betis.
Sevilla — R. Granada.
Jerez — Mirandilla.

CASTILLA-CANTABRIA-ARAGON

Madrid — Racing (el sábado)
Valladolid — Zaragoza.
Nacional — Athletich.

Campeonatos de Cataluña

PRIMERA CATEGORIA

Calella — Sans.
Martinenc — Sant Andreu.
Granollers — Tarrasa.
Horta — Europa.

SEGUNDA CATEGORIA PREFERENTE

Primer grupo

Poble Nou — Gimnástico.

Segundo grupo

Sant Ougat — Mollet.

El equipo del Gerona para el match de mañana

CASTILLO MEDIO CENTRO

Aunque en principio se habló de alinear a Prieto de medio centro frente al Barcelona para el match de mañana en Vista Alegre, la directiva del club gerundense, de acuerdo con Zabala, ha cambiado de criterio y mantiene el equipo íntegro que actuó contra el Júpiter venciéndole por 4 a 0.

Se registrará pues la alineación de Castillo, como medio centro, frente a la delantera del Barcelona.

Véase la formación que el Gerona anuncia:

Francás, Farró, Torredeflot; Campa, Castillo, Trías, Lluch, Clara, Trujillo, Ramón y Farré.

Socis del F. C. Barcelona a Girona

amb autocar 9 ptes. Autocars Juliá. Plaça Catalunya, 3, 2.º 1.ª. — Teléfono: 12.026

ESTA TARDE EN LAS CORTS

El match Barcelona-Gerona, de segundos

FIGURAN EN EL EQUIPO RESERVA AZUL-GRANA ARANA, FRANCO Y RAFA

Conforme se ha venido diciendo, el partido de segundos equipos Barcelona-Gerona, tendrá lugar hoy en Las Corts.

Para este match ha dispuesto la Comisión Deportiva el equipo siguiente:

Pauné, Rafa, Arana; Prat, Franco, Sánchez; Sauvina, Rubio, García, Sol y Solé.

El arbitraje corre a cargo del colegiado Planell.

Modificación en el equipo sabadellense para mañana

Sabadell.—Después del entrenamiento del jueves se ha comprobado que a la lesión que aún imposibilita a Masip de alinearse, se ha juntado la de Argemí que asimismo deberá ser reemplazado en el equipo que ha de enfrentarse al Badalona en la Creu Alta. En cambio, es casi segura la reaparición de Gracia que no pudo alinearse el pasado domingo por enfermedad.

El equipo pues ha quedado formado como sigue: Florenza, Morral, Blanch, Gracia, Font, Mota, Sospedra, Calvet, Gual, Barceló y Parera.

Se espera no obstante un buen rendimiento de este "once", ya que Mota de todos es sabido sigue siendo un suplente de calidad y además la recuperación iniciada el pasado domingo en Las Corts hacen confiar en el triunfo local, sobre el equipo costeño.

El equipo reserva se presentará así: Ciria, Marcet, Portabella, X. Colungo, Buzón, Esteve I, Orti, Canet, Díaz y Creus.

El equipo amateur jugará contra el Nacional de Barbará en partido inicial del Campeonato amateur, presentando el siguiente once: X, Rafols, Bosch, Monpon, Jordana, García, Esteve II, Contel, Rodríguez, Pons y Chuecos.—Formosa.

Bicicletas «ORBEA»
Exposición y venta
SANROMA - Balmes, 62

La lesión de Nogués

PRONTO VOLVERA A JUGAR

El guardameta del Barcelona, de cuyas lesiones se ha dicho que quizás le mantendrían alejado del marco por bastantes encuentros, está sometido a tratamiento por una contusión en la rodilla y otra en la mano.

Según se nos dijo anoche, dichas lesiones no tienen la importancia temida y es posible que Nogués reaparezca muy pronto, acaso, ya, contra el Badalona.

Los equipos del Athletic de Madrid y Nacional para mañana

Madrid, 11. — Mister Pentland ha dado a conocer el equipo que presentará el Athlétic el próximo domingo en el Parral, frente al Nacional, un equipo todo lo mejor posible, que permiten las lesiones, y que es como sigue: Pacheco — Mesa — Valcárcel — Gabilondo — Ipiña — Peña — Marín — Abdón — Navarro — Estomba y Sornichero.

Por su parte, el Nacional, anuncia las reapariciones de Torres y Ferré en el siguiente conjunto: Bueno — Serrano — Suárez — Sánchez — Torres — Zulueta — Moriones — Ferré — Quesada Ortiz de la Torre y Sanz. — N. S.

El calendario del Campeonato de la Primera Categoría Amateur de Cataluña

(Continuación)

GRUPO VIC

13 de Octubre: Santperenca - Rodenca; Torelló - Campdevánol - Abadessenc-Tonenca.

20 de Octubre: Campdevánol - Abadessenc; Rodenca - Torelló; Santperenca - Joventut Olot.

27 de Octubre: Joventut Olot - Torelló; Abadessenc - Rodenca; Tonenca - Campdevánol.

3 de Noviembre: Rodenca - Tonenca; Joventut Olot - Abadessenc; Santperenca - Torelló.

10 de Noviembre: Abadessenc - Santperenca; Tonenca - Joventut Olot; Campdevánol - Rodenca.

17 de Noviembre: Joventut Olot - Campdevánol; Santperenca-Tonenca; Abadessenc.

24 de Noviembre: Tonenca - Campdevánol - Santperenca; Rodenca - Joventut Olot.

GRUPO MANRESA

13 de Octubre: Puigreig - Manresa; Igualadí - Sallent; Súria - Navás.

20 de Octubre: Navás - Igualadí; Manresa - Solsonense; Súria - Puigreig.

27 de Octubre: Solsonenc - Súria; Igualadí - Manresa; Sallent - Navás.

3 de Noviembre: Manresa - Sallent; Súria - Igualadí; Puigreig - Solsonense.

10 de Noviembre: Igualadí - Puigreig; Sallent - Súria; Navás - Manresa.

17 de Noviembre: Súria - Navás; Puigreig - Sallent; Solsonense - Igualadí.

24 de Noviembre: Sallent - Solsonense; Navás - Puigreig; Manresa -

PRIMER GRUPO VALLES

13 de Octubre: Nacional Barbará - Sabadell; Castellar - Llagostenca; Moncada - Ripollet.

20 de Octubre: Nacional Barbará - Moncada; Ripollet - Castellar; Llagostenca - Sabadell.

27 de Octubre: Sabadell - Ripollet; Castellar - Moncada; Nacional Barbará - Llagostenca.

3 de Noviembre: Castellar - Nacional Barbará; Moncada - Sabadell; Llagostenca - Ripollet.

10 de Noviembre: Ripollet - Nacional Barbará; Llagostenca - Moncada; Castellar-Sabadell.

SEGUNDO GRUPO VALLES

13 de Octubre: Catalá - Montmeló; Parets - Santa Perpétua - St. Fost.

20 de Octubre: Parets - Santa Perpétua; Montmeló - Parets; Catalá - La Garriga.

27 de Octubre: La Garriga - Parets; Santa Perpétua - Montmeló; Santa Perpétua - Parets.

3 de Noviembre: Montmeló - St. Fost; La Garriga - Santa Perpétua; Montmeló - Catalá.

10 de Noviembre: Santa Perpétua - Catalá; St. Fost - La Garriga; Parets - Montmeló.

17 de Noviembre: La Garriga - Parets; Catalá - St. Fost; Mollet - Santa Perpétua.

24 de Noviembre: St. Fost - Mollet; Parets - Catalá; Montmeló - La Garriga.

RECTIFICACIONES

En el calendario publicado ayer, aparece como Segundo Grupo de Barcelona el que en realidad es el Tercero y ocupa el lugar de aquél.

En el tercer grupo está invertido el partido Juventud Sansense - Tranvía que deberá celebrarse en el campo de este último.

Categoría B

GRUPO CUARTO

13 de Octubre: España Industrial - Español; Júpiter - Gladiador; Smoking - Barcelona B.

20 de Octubre: Barcelona B. - Español; Smoking - Júpiter; Gladiador - España Industrial.

27 de Octubre: España Industrial - Smoking; Júpiter - Barcelona B.; Español - Gladiador.

3 de Noviembre: Júpiter - Español; España Industrial - Barcelona B.; Smoking - Gladiador.

10 de Noviembre: Español - Smoking; Barcelona B. - Gladiador; España Industrial - Júpiter.

GRUPO QUINTO

13 de Octubre: Poblet - Provenzal; Olimpic - Jean; Americá - Olimpic.

20 de Octubre: Provenzal - Americá; Olimpic - Verdi; Jean - Poblet.

27 de Octubre: Poblet - Olimpic; Verdi - Americá; Provenzal - Jean.

3 de Noviembre: Verdi - Provenzal; Americá - Poblet; Olimpic - Jean.

10 de Noviembre: Provenzal - Olimpic; Jean - Americá; Poblet - Verdi.

RECTIFICACIONES

El Cuarto Grupo publicado figura en realidad como primero.

Partidos oficiales para hoy en Cataluña

PRIMERA CATEGORIA "A"

Barcelona - Gerona (segundos equipos). Planell.

SEGUNDA CATEGORIA ORDINARIA

Tarragona - Catalunya.

La ficha de Cristóbal Martí

DEBUTA EL DOMINGO EN GRANOLLERS

Conforme anunciamos, Cristóbal Martí, el medio ala veterano que ha militado en el Barcelona, el Sabadell y el Español, ha ingresado en el club de Granollers, donde jugó ya en tiempos pretéritos.

Martí es de Granollers y su antiguo club vuelve a contar desde ayer con su colaboración oficial, puesto que anteayer fué entregada su ficha a la Federación.

El notable medio ala figura en el equipo que juega el domingo y ayer celebró el primer entrenamiento de los jugadores, de cuya forma debe contar en adelante, además de actuar como jugador.

Suiza se prepara para el match con Francia

Ginebra. — Para la preparación del equipo nacional que ha de jugar con Francia, se le ha opuesto a un once de los mejores extranjeros que forman parte de los Clubs suizos.

El equipo nacional ha triunfado difícilmente por 7 a 2. Ha brillado mucho Tello Abbeglen. En la puerta del equipo nacional ha jugado Schelegel que seguramente sustituirá a Sechehaye ya que éste tiene obligaciones que dificultan sus desplazamientos al extranjero.—Sport New Service.

Ha muerto Botella

Pedro Botella, el defensa que en el curso de su actuación futbolística ha defendido los colores del Júpiter, el Murcia y algún otro Club y que actualmente jugaba en el Vich, resultó herido de gravedad como ya saben nuestros lectores en un accidente de automóvil y ha fallecido ayer, según nos comunicaron de la Federación de Fútbol.

El entierro tendrá lugar en San Andrés, no habiéndose determinado todavía día y hora, por haber sido trasladado el paciente cuando se acentuó la gravedad.

Descanse en paz el malogrado jugador.

dición de la mañana

USCRIPCIÓN - PRECIOS:
arcelona . . 3'50 ptas. mes
rovincias . . 10'50 » trimestre
xtranjero. . 35 » semestre
úm. suelto. 15 céntimos

El Mundo Deportivo

ROTATIVO ILUSTRADO DE TODOS LOS DEPORTES

REDACCION Y ADMINISTRACION: DIPUTACION, 336 TEL. 51190 BARCELONA

Año 1935 - XXIX - N.º 4774

DOMINGO 13 OCTUBRE

ATLETISMO

a reinaugural del Estadio

Con la participación del recordman nacional José Lacomba, es un gran festival el de esta tarde

Gerardo García atacará el record de España de la media hora de marcha atlética

Esta tarde en el Estadio de Montjuich, se celebrará un interesante festival en el cual se condensarán los dos festivales, que en principio estaban anunciados y que se han tenido que suspender debido a la lluvia que cayó ayer en nuestra ciudad, y que dejó las pistas del Estadio impracticables.

Si el tiempo no lo impide veremos hoy actuar en el Estadio a José Lacomba, el cual actuará en sus pruebas peculiares del triple salto, salto de altura y 110 metros vallas, siéndole opuestos nuestros especialistas Consegal, Altafulla, Company, Lorenzo, Vidal, Rigual, Stat y Mongrell, por lo que hemos de ser una reñida lucha, en la que como decíamos ayer, si el estado de las pistas es perfecto, nada nos extrañaría, que viéramos el derrumbamiento de algún record.

Subsiste en el programa la prueba de los 800 metros, en la que se espera una cerrada lucha entre Montfort y Pratmarsó, talonados por Vives y Obón.

También tiene especial interés la prueba del lanzamiento del record, donde Ricart y Serrañima, han de lograr una marca excelente.

Gerardo García, el campeonísimo de la marcha, atacará el record español de la media hora donde la marca que consiga, puede ser internacionalísima.

El festival empezará puntualmente a las 3 y media.

Bicicletas «ORBEA»
Exposición y venta
SANROMA - Balmes, 62

Dos negros en busca de un blanco

El combate Joe Louis-Paulino es probabable pero, aún no, seguro

El regiltarra espera la concreción de las condiciones económicas :: Por otra parte, Godfrey le ofrece ocasión de aspirar al título mundial "ibuesco"

En virtud de la noticia que a última hora de ayer de procedencia norteamericana asegurando que Paulino Uzcudun había aceptado las condiciones para un combate en Norteamérica contra Joe Louis, hemos gestionado una confirmación de la noticia de nuestro corresponsal en San Sebastián, señor Ugalde, cuya respuesta es la siguiente:

"No puede decirse que esté ya ultimado el combate Joe Louis-Paulino, que, efectivamente le ha sido propuesto al vasco.

El regiltarra ha recibido una proposición que le ha traído su amigo Aguirre, residente habitualmente en los Estados Unidos.

Paulino está dispuesto a aceptarla, pero faltan concretar las condiciones económicas, esperándose acerca de ellas noticias concretas y si la proposición es directa del promotor Mike Jacobs que es el que tiene la exclusiva de Joe Louis.

Uzcudun, desde luego, no descuida su forma, haciendo diariamente sesión de cultura física."

O sea que el match Joe Louis-Paulino se está gestionando y es probable, pero no puede darse aún por seguro.

Su manager, M. Bertys, ha declarado que el negro pasará dos o tres semanas con su familia en Filadelfia y que luego volverá a Europa, donde estará a disposición de los organizadores, añadiendo que cree posible que Godfrey ponga el título en juego frente al español Paulino Uzcudun.

Bertys estima que Godfrey demostraría frente al español que continúa siendo tan bueno como cuando le derrotó ya hace años en los Estados Unidos.—Sport New Service.

Godfrey, ha ido a Filadelfia a descansar en familia

Está dispuesto a poner en juego su título mundial (?) frente a Paulino, a su regreso

París.—El reciente campeón del mundo, según la I. B. U., Georges Godfrey, ha embarcado en Southampton con rumbo a los Estados Unidos en el transatlántico "Aquitania".

Arilla, batido por k. o. en La Habana

...mientras Valentín Miró, perdía a los puntos

La Habana, 12.—Acaba de celebrarse una gran reunión pugilística, en la cual, Kid Juancito, campeón cubano de los gallos ha puesto k. o., en dos asaltos al español Mariano Arilla; el combate estaba concertado a diez rounds y los dos púgiles pesaron ciento diez y nueve libras y cuarto.

En la misma reunión, Joe Colgo, campeón cubano de los ligeros, batió a los puntos, en diez rounds al español Valentín Miró.—N.S.

BOXEO

EL MIERCOLES EN EL NUEVO MUNDO

El campeón de España de los moscas, frente a un coming man...

Frog, Tarré, Bosch, Mestres, Boira y Félix Pérez, en el cartel

BOSCH

Desde que Ortega se calzó el título español de los moscas, batiendo al gallego Tavares, que el "poulain" de Artero ha evidenciado una superioridad clara sobre cuantos hombres han intentado disputárselo. El campeón, peso mosca natural, que no necesita hacer el menor esfuerzo para ceñirse a las exigencias de peso de la categoría, ha beneficiado grandemente, como en su tiempo benefició Ferrand, de esa ligereza suyo en la báscula y ha visto como ante él iban desfilando adversarios que luego habían de abandonar la categoría, en la que ha quedado reinando en amo y señor. Sin embargo, si entre los valores conocidos no parece que haya de haber quien lo inquiete, en el campo de los jóvenes podría ocurrir muy de otra manera.

Por de pronto, el miércoles vamos a ver al campeón frente a un muchacho, campeón de Levante, del que tenemos inmejorables referencias. Gómez, que tal es el contrincante que tendrá Ortega, si bien es un verdadero comingman, no es precisamente un debutante, ya que cuenta en su record con un neto triunfo sobre el hoy campeón mundial de los gallos, Sangchili, y es éste, por sí solo, un resultado que da una idea del valor de un hombre y que permite esperar un encuentro competido en el match "clou" de una reunión en la que además, veremos los combates Tarré-Bosch, Mestres-Félix Pérez y Frogo Boira.

CICLISMO

Un artículo del presidente de la U. V. E.

El triunfo de la veteranía y de la constancia

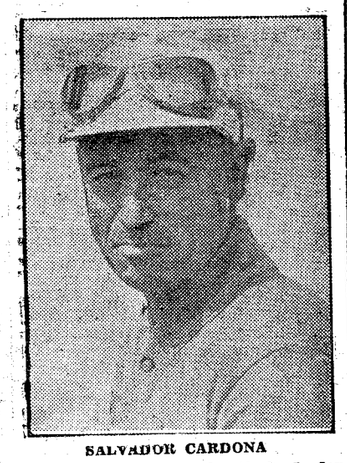

SALVADOR CARDONA

(Véase en cuarta plana el artículo de don Santiago Jaumandreu, que lanza una iniciativa en honor del actual campeón de España, Salvador Cardona)

El campeonato de España de basket-ball

El Patrie disputará hoy la final contra el vencedor de Rayo-Laietá

Ayer fueron batidos los equipos valencianos y el "Madrid", obligando la lluvia a aplazar tres partidos que obligan hoy a una última jornada de mañana y tarde

Resultados de ayer

Rayo Club, 41 - Rto. Infantería, n.º 13, 6
S. S. Patrie, 35 - Madrid F. C., 10.
Laietá S. C., 26 - F. U. E., 8.

Programa para hoy

Mañana, a las 10: Rayo - Laietá (semifinal).

Mañana, a las 11: Patrie - F. U. E. (amistoso).

Mañana, a las 12: Madrid - Reg. Infantería núm. 13 (sexto lugar).

Tarde a las 3'30: F. U. E. contra vencedor Madrid - Infantería núm. 13 (cuarto lugar).

A las 4'20: Vencedor Rayo - Laietá y Patrie (final).

dades de éxito. No obstante, en prueba de gran deportividad, se han batido con todo el alma, encajando un resultado que aunque crecido, no logró amilanarles en ningún momento del partido.

El Rayo Club, se clasificó semifinalista junto con el Laietá, debiendo disputarse hoy el poder pasar a la final. El otro finalista, Patrie, se ha clasificado al vencer netamente al Madrid. Este partido, fué disputado por la tarde, junto con el Laietá-F. U. E. en el que venció el otro representante catalán.

Por la tarde, clasificáronse pues los dos representantes catalanes. El actual campeón de Cataluña, no tuvo que emplearse a fondo para ganar al Madrid.

Este equipo, que quedó en segundo lugar en el Campeonato de Castilla, nos pareció no estar en muy buena forma,

DOS FASES GRAFICAS DE LA INCOMPLETA JORNADA DE AYER

Arriba: un aspecto del campo con el público soportando estoicamente uno de los chaparrones. Abajo: una excelente jugada del ataque del "Patrie" campeón catalán en el match que jugó contra el "Madrid" clasificándose finalista.

Las pruebas pedestres de ayer

ANGEL VILLACH — MARIO PEREZ

Ganadores respectivamente de la marcha y carrera celebradas ayer por la mañana, bajo lluvia pertinaz. --- (Véase tercera plana.)

Los campeonatos superregionales de futbol

Gerona-Barcelona, Español-Júpiter y Sabadell-Badalona, hoy...

...integran, en Cataluña, un programa que además de muy interesante puede ser definidor

Unión Vigo-Oviedo, es de importancia para el título, en Asturias-Galicia

Ayer, el Madrid venció al Racing de Santander

El resultado de ayer

Madrid—Racing Santander	4—1

La clasificación actual

CASTILLA-CANTABRIA-ARAGON

Madrid	7	5	2	0	20	5	12
Zaragoza	6	4	0	2	10	5	8
R. Santander	7	2	1	4	9	19	5
Valladolid	5	2	0	3	10	17	4
Athlétic M.	6	2	0	3	9	10	4
Nacional	6	1	1	1	11	15	3

El programa para hoy

CATALUÑA

Gerona — Barcelona.
Sabadell — Badalona.
Español — Júpiter.

COPA VASCA

Donostia — Irún.
Osasuna — Arenas.
Baracaldo — Athletic.

GALICIA-ASTURIAS

Stadium Avilés — Celta.
Sporting Gijón — Deportivo Coruña.
Unión S. Vigo — Oviedo.

VALENCIA — MURCIA

Elche — Levante.
Murcia — Hércules.
Gimnástico — Valencia.

ANDALUCIA

Malacitano — Betis.
Sevilla — R. Granada.
Jerez — Mirandilla.

CASTILLA-CANTABRIA-ARAGON

Valladolid — Zaragoza.
Nacional — Athletich.

Los probables equipos catalanes

PRIMERA CATEGORIA "A"

Gerona: Francás, Farró, Torredeflot; Trias, Castillo, Campa; Lluch, Bestit, Trujillo, Ramón y Farré.

Barcelona: Iborra, Zabalo, Areso; Bardina, Berkessy, Balmanya; Vantolrá, Raich, Escolá, Fernández y Munlloch.

Español: Martorell, Teruel, Pardo; Espada, Solor, Lecuona; Quesada, Edelmiro, Green, Manolín y Domenech.

Júpiter: Simó, Daniel, Ibáñez; Font, Sala, Soler; Pérez II, Galvany, García, Perpinyá y Tarradellas.

Sabadell: Florenza, Morral, Blanch; Gracia, Font, Mota; Sospedra, Calvet, Gual, Barceló y Parera.

Badalona: Navés, Borrás, Lladó; Cristiá, Camacho, Sachtid; Betancourt, Cambra, Forgas, Serra y Torres.

MARTORELL

la gran figura actual del "Español"

La jornada de hoy, comentada al vuelo por los interesados

Iborra espera ganar a sus antiguos "paisanos". - Y el boticario también. - En La Creu Alta esperan la resurrección del finalista. La batalla "abisinia" de Casa Rabia

En Cosmopolita Bar, estratégicamente encaramado en lo alto de un taburete americano, Pepe Iborra, tomaba ayer su café mientras los "peñistas" le daban la cotidiana tabarra futbolística:

—¿Oye, Iborra, cuantos te van a meter mañana?

—Ni uno, voy a terreno conocido y llevo una defensa de toda garantía.

—Todo lo que quieras, pero si no comes fideos...

—Bromas a un lado, el Barcelona ganará en Vista Alegre, porque nuestra delantera es mucho mejor que la del Gerona; yo voy a sentir mucho el disgusto que les vamos a dar a mis antiguos incondicionales, pero así es la vida y hay que tomarla como viene.

—¿Resultado?

—Uno a cero a favor del Barcelona; no puedo hacer más rebaja.

Momentos después, Luisito Ribas, nos decía auricular en ristre:

—Esto está a punto de caramelo; vamos a ganar el partido y la taquilla de la temporada.

—Si el tiempo lo permite.

—Aunque no lo permita se lleva vendido mucho papel y el partido se juega y se gana aunque caigan bombas.

—Eso de batir el Barcelona...

—En Las Corts lo tuvimos batido más de medio tiempo y ahora no será cosa de tomar ventaja para perderla tontamente después; hemos puestos a Castillo de medio centro, para mayor seguridad, porque está fantástico de forma.

(continúa en la 2a. plana)

Lo visto y lo por ver

La lluvia, este gran enemigo de los deportes al aire libre, obsequió a los organizadores del segundo Campeonato de España, con una "sesión" que estuvo a punto de dar al traste con la realización de estos campeonatos.

A la hora señalada para empezar el primer match, se fué nublando poco a poco, para lloviznar primero, caer agua después, y diluviar más tarde, haciéndonos creer que lo que se disputaría serían tan sólo los Campeonatos de "Waterbasket".

Afortunadamente, nos ha sido posible presenciar por la mañana uno de los tres partidos que se tenían que disputar, quedando para la tarde los dos restantes.

El Rayo - 13 Regimiento de Infantería fué el único match matutino y en él ha salido vencedor el campeón de Castilla. Su resultado es lo suficiente elocuente; para ahorrarnos el comentario. Tenemos confirmada plenamente nuestra opinión expuesta estos días. A los entusiastas valencianos les queda mucho por aprender antes no lleguen a poder enfrentarse a los catalanes y castellanos, con probabilidádonos en esta ocasión una impresión muy pobre. No queremos "apretar" nuestra crítica, pues nos ha deparado en otros partidos disputados en Barcelona, mejores exhibiciones, triunfando incluso en una de ellas.

Lástima grande que los nervios de Ortega, su capitán, hayan perjudicado al "cinco" madrileño. Cuando mediaba el segundo tiempo del match ha insultado al árbitro, siendo expulsado del terreno de juego, quedando cuatro compañeros para continuar el resto del partido.

El Laietá no pudiendo alinear a su jugador internacional Muscat, por encontrarse enfermo, ha tenido que actuar con un suplente que ha suplido su puesto acertadamente. Es sensible para el sub campeón catalán que la baja de Muscat les prive de alinear a su equipo titular hoy en su match con el Rayo, es cuando más falta le hará.

En su lucha de ayer, con la F. U. E., el Laietá evidenció mucha más rapidez en las jugadas, cosa que atestigua su recuperación de forma. Decimos esto, por las flojas actuaciones que ha tenido en estos últimos meses.

La F. U. E. campeón valenciano, ha luchado con tanta o más bravura que

Canódromo Guinardó

Hoy, domingo, tarde a las 4 y media y noche a las 10, el programa más interesante de

Carreras de galgos

Entrada general, 0'50 ptas. Entrada al recinto y preferencia. 1 pta.

Medios de comunicación: Autobuses ROCA. salida calle Pelayo.—Autobuses Lesseps, Paseo Maragall.—Tranvias HORTA

TAXIS COLECTIVOS desde la plaza de Cataluña

PLAZA DE TOROS Monumental

Hoy, domingo, 13. Tarde a las 4 menos cuarto

Estupenda corrida de toros

6 toros de la Viuda de Soler, 6

Niño de la Palma
Cagancho
Armillita

Fantástico cartel — Entrada 2'50 pesetas

Lea Vd. todos los días El Mundo Deportivo

KENNEL

Continua sus reuniones nocturnas todos los días. Sábados y festivos tarde y noche

Interesantes carreras de galgos

En breve, inauguración del Kennel-Sarriá con dirt-track y galgos

CANODROM-PARK

Campo del "Sol de Baix"

Antiguos terrenos de entrenamiento del F. C. Barcelona

Travesera de Las Corts

Hoy, domingo, tarde y noche

La reunión de la tarde, empezará a las cuatro y media.

Grandes carreras de galgos

Tranvías: Líneas 7 y 15 :-: Autobuses: Letra E

Servicio de taxis colectivos, desde Plaza Cataluña, de la Plaza de España y del Bar Chicago

Camp del Martinenc

Avui, diumenge, dia 13, a les 3'35 de la tarda, el gran matx de la màxima rivalitat inter-barriades

Martinenc - Sant Andreu

(Primers equips complets)

ENTRADA GENERAL: 2 ptes. Socis dels Clubs Primera Categoria A i B: UNA pta.

Tramvies al camp: 4, 45, 46 i 60 Autòmnibus Roca: Línea Pelai-Horta.

su compañero regional. Es un conjunto, la F. U. E. que dan al juego todo lo que saben, yendo al balón con ánimos de no perderlo, lo que ha producido les pitaran al principio del match algunos tiros libres que se han cuidado los "laietanenses" de transformarlos.

Este partido último de la jornada de hoy ha sido seguido con gran interés por el público — que la lluvia redujo mucho — reunido en las pistas de tennis, donde se efectuaba.

o o o

Y vamos, al programa de hoy por la mañana, que se inicia con la semifinal a primera hora. Las diez — si el tiempo no lo impide — siendo muy probable que tanto el Rayo como el Laietá nos deparen uno de los más emocionantes partidos de estos Campeonatos.

Siguiendo el criterio que ha servido de base a nuestros comentarios de estos días, esta mañana y puede que por la tarde, quede aclarada la superioridad de una táctica, la castellana, de juego más lento y calculado, empleando el "pivote" o bien la catalana, de pase rápido, dribling improvisado y tiro en posición clara, teniendo por tanto que esperar el resultado de la semifinal o final para confirmarnos en uno u otro sentido.

La final de esta de esta tarde, nos presenta al Patrie, quien a pesar de quedar clasificado para la final por sorteo, se le obliga a jugar un amistoso por la mañana y al vencedor del Rayo o Laietá. Difícil tarea la de emitir un pronóstico, que no moleste a ninguno de los tres favoritos. Percatados de la importancia de equivocarnos, preferimos callar y que el público juzgue sobre la pista de juego, si nuestra posición es la más acertada por hoy. — S. LAPLANA.

Detalle de los partidos

RAYO, 41 — R. DE INFANTERIA NUMERO 13, 15

A las órdenes del señor Gironés, colegiado catalán, saltan al terreno de juego, después de amainar un poco el temporal de lluvia, los jugadores del Rayo y los del Regimiento de Infantería núm. 13.

El público que ha procurado no mojarse cobijándose bajo el vestíbulo de las pistas, ha ocupado sus localidades correspondientes.

El juego desplegado por los "cincos" en pugna ha sido muy limpio. Limpio por la sencilla razón de gran superioridad de los "relámpagos" del Rayo Club.

Es innecesario pues, hacer elogio de la actuación del Rayo. Este que se encontraba en su elemento por el día tempestuoso, ha seguido dando la pauta de juego que deben adoptar los valencianos para poder competir en lides nacionales.

Los valencianos, todos fogosos, han procurado rendir lo que han aprendido. No mucho, pues hemos observado que juegan cuatro para que tire uno solo. Este jugador que ayer no "encestó" casi nada, es lamentable sea el encargado de transformar las jugadas. Es de esperar que después de su derrota de ayer, procuren en su partido de hoy, mejorar en lo posible esta táctica.

El Rayo, tanto en el primer tiempo, que ha jugado completo, como en el segundo que jugaban sin Ruano y Emilio Alonso, ha producido muy buena impresión. La clase de internacionales del Rayo es indiscutible y difícil era para los valencianos el poder batirse a satisfacción suya. Buena lección, pueden aprender y creemos que su entrenador debe cuidar a sus "muchachos" enseñándoles a tirar al aro. El marcador al final del primer tiempo era favorable al Rayo por 22 a 3.

Las alineaciones han sido:

Rayo. — P. Alonso (6), Martínez (2), Morado (2), Ruano (4), E. Alonso (8), Victórica (12) y Albiñana (6).

Reg. Infantería 13. — Tierno, Arrauz, Goy, Pastor (2) Biera (1) y Sánchez (3).

PATRIE, 35 — MADRID, 10

El segundo partido, primero de la tarde, ha enfrentado al Madrid y Patrie. Este era uno de los más interesantes de la eliminatoria de ayer y en realidad la única semifinal y fué jugado con nerviosismo por parte de jugadores, por la importancia que revestía, pues el vencedor pasaba directamente a la final.

La primera mitad del primer tiempo, ha sido jugada por ambos equipos con estrecho marcaje, lo que ha sido dable comprobar por el tanteo que no ha sido inaugurado hasta los nueve minutos de juego.

Con un tiro libre transformado por Maunier, ha sido abierto el marcador. El Madrid bien aconsejado por Ortega, destruye toda combinación de salida de los campeones catalanes.

El jugador Borrell en la defensa del Patrie, ha acertado mientras ha actuado Ortega, ligándose el mismo, no dejando en ninguna ocasión libre al delantero madrileño. Este ha tenido por tanto, que distribuir juego entre sus compañeros siendo un 'handicap" para el Madrid la estrecha vigilancia de su jugador internacional.

En el Patrie, hemos observado que Font no estaba como es costumbre en él. En cambio Arraud ha dado un curso de juego, encargándose de dirigir sus pases a Tony Mitchel, quien con facilidad en desmarcarse ha encestado muchas veces. Muy rápida ha sido la ventaja que ha adquirido el Patrie, llegando al final del primer tiempo con siete "canastas", de ventaja.

El segundo tiempo con la ventaja inicial del Patrie tenía el Madrid que emplearse muy a fondo para nivelarla, contando también que su zaga destruyera todo intento de tiro de su oponente. Tarea difícil y como más transcurría el tiempo, mucho más, creyendo que ello ha influido en la decisión de Ortega en su rápido desplante al árbitro quien ni corto ni perezoso, con toda autoridad, lo expulsó del campo, dando el Madrid, una nota muy lamentable y perjudicando precisamente su capitán con su actitud, la marcha del encuentro.

Después de la salida de Ortega, los cuatro restantes han jugado con bravura, pero no han podido naturalmente, hacer nada para mejorar un resultado que ya les era adverso, cuando jugaban cinco.

De todos modos el Patrie, ha salido a por la final y ha podido con un Madrid que como decíamos en el comentario no es el que hemos visto en otras ocasiones.

El arbitraje a cargo del señor Tudela no muy afortunado, pero sí acertado en lo enérgico que ha estado en sus decisiones.

Los jugadores y tanteo respectivo, fueron como sigue:

Patrie. — Maunier (1), Borrell, Font (8), Arnaud (7) y Mitchel (19).

Madrid. — Arnaiz, Negrín, Olives (2), Escarpizo (4), Ortega (2) y Botella (2).

LAIETA, 26 — F. U. E., 8

El tercer y último partido de ayer fué disputado entre el Laietá y la F. U. E. Correctamente se deslizó este match, no haciendo difícil la labor del colegiado madrileño señor Borrero.

Empezó a gran tren, sucediéndose alternativamente el dominio de uno y otro bando, no dando sensación de peligro los tiros de los delanteros. El Laietá falto de su mejor elemento, tuvo que reemplazar dos o tres veces a sus jugadores, táctica de la que hemos sido contrarios, y que perjudica a la labor de conjunto, siempre que los substitutos no sean de la "altura" de los titulares.

Domingo y Guix, dos jugadores que también cuentan los años por éxitos, y continúan dando ejemplo a los jóvenes, háise movido con gran serenidad dando la sensación de dominar por completo sus nervios, y acelerando el juego para que no se durmieran los delanteros.

Este equipo, obedeciendo al entrenador Alarcón, va en camino de adquirir, mucha más movilidad y seguridad en sus tiros. No obstante, repetimos, no es Prieto el eje del equipo, pues actuará más bien en el delante o en la zaga.

La F. U. E. muy animosa pero flaca en crear peligro. Todos los jugadores son más completos que el "cinco" del Rgto. de Infantería. Aunque no les lleven gran ventaja en cuanto a conocimientos. ¿Mejorarán con estos campeonatos su clase? Creemos que sí, y esperanzados marcharán a Valencia dispuestos a practicar todo lo que han visto en la pista de juego.

Los jugadores del Laietá a que ya nos hemos referido antes, bien y por los restantes Antúnez y Llebot, a nuestro ver mejor Antúnez que Llebot. Martínez muy frío, aunque el partido no era para menos.

Los equipos han sido formulados a base de los siguientes jugadores, por el Laietá, Martínez (2), Domingo, (3), Prieto (4), Guix (8), Llebot (5), Antúnez (2) y Alberty (2); y por la F. U. E.: Bonet, Oriols (2), Sancho (2), Espret, Espinosa (4) y Cantó.

BOXEO

Hacia el Sud de Francia

Marcharon, ayer, los púgiles catalanes que deben combatir en Perpignan, Beziers, Tarbes y Agen

Como estaba anunciado, ayer mañana en el expreso de Cerbere marcharon hacia Perpignan los expedicionarios amateurs que representando nuestra Federación Regional efectuarán una tournée por el sud de Francia.

Bastante antes de la salida ya se hallaban los amateurs y sus acompañantes señores Casals, como federativo, y Clemente, como cuidador, en el andén de la estación de Francia, estando reunidos también varios federativos y amigos de los expedicionarios.

El secretario de Claret ha hecho unas placas. Nosotros hemos aprovechado el momento para hablar con el señor Casals, que animado como siempre acompaña al equipo.

—Los muchachos — nos ha dicho el vicepresidente de la Catalana — marchan animadísimos. Todos sin excepción están muy entusiasmados y confían salir victoriosos de todos los matches que son con los mejores combinados del sud de Francia. La expedición está compuesta de nueve muchachos que han demostrado todos en recientes luchas ser, sino los mejores, ya que varios campeones no pueden desplazarse, sí los mejores suplentes.

—¿Dura muchos días la excursión?

—Unos quince, si nos sale todo como lo tenemos planeado.

—¿Dónde actuarán?

—Hoy mismo en Perpignan, el 17 en Beziers, el 22 en Tarbes y el 24 en Agen. Probablemente — continúa el señor Casals — en Tarbes reforzarán la selección francesa algunos titulares del equipo guipuzcoano, que con verdadero éxito está actuando en aquella población. Los encuentros de Perpignan y Beziers seguramente contra un conglomerado formado a base de púgiles de ambas poblaciones.

Los muchachos están ya aposentados en el vagón. Portillo y Lo satisfacen su apetito con el contenido de un paquete voluminoso. Los demás, entre los que se cuentan el rubio Costa y el egarense Ravenga con cara de "rabassaire", sostienen animada charla. Clemente, tan buen compañero como cuidador, no los deja un momento y los aposenta debidamente.

El tren da la señal de salida y nos marchamos mientras los púgiles y acompañantes saludan a los que nos quedamos con una animada sonrisa... Que la vuelta sea aún más alegre...—J. Pesudo.

Bicicletas «ORBEA»

Exposición y venta

SANROMA - Balmes, 62

Se organiza un Castilla-Levante, amateur, en Madrid

Madrid.—La Federación de Boxeo va a organizar, pasados breves días, un gran match Castilla-Levante entr eamateurs.

El acto tendrá lugar en Price un domingo por la mañana.—Sport. N. Service.

EL MARTES EN EL PRINCE

Una velada benéfica con la participación de los ases de antaño

Para el próximo martes se está preparando en el Price una reunión a beneficio de los Hospitales en la que tomarán parte la mayoría de los que en los tiempos heroicos de nuestro pugilismo, y más tarde también, acapararon el favor de nuestros aficionados.

Los combates se disputarán en cuatro rounds de dos minutos y serán los siguientes:

Montero contra Ibáñez.

Ortiz II contra Santamaría.

Pedro Ruíz, ex campeón de Cataluña, contra Barcons.

Ortiz I contra Marín.

Alberich contra Molero, ex campeón de España.

Zaragoza, ex campeón de Cataluña, contra Salvany.

Miró, ex campeón de España, contra Vallespín, ex campeón de España.

Moro contra Murall, ex campeón de España.

Aparici contra Ferrand, ex campeón de Europa.

Frank Puig contra Jim Moran, ex campeón de España.

Alaix, ex campeón de España, contra Larruy, ex campeón de España, profesor de boxeo.

Mora, ex campeón de España, contra Martínez, ex campeón de España.

Frank-Hoche contra Kamaloff, ex campeón de España.

Joe Valls, ex campeón de España, contra Pedro Saenz, ex campeón de España.

Félix de Pomés que también fué boxeador y ex campeón de Cataluña de esgrima, efectuará asaltos de esgrima contra algunos profesionales.

Gaztañaga, pone k. o. a Joe Sekira

La Habana, 12.—El español Isidoro Gastañaga, en su último combate, fué enfrentado a Gekira, al que puso k. o. en siete asaltos, después de haberlo derribado varias veces salvándolo el gongo en el cuarto y sexto asalto.—N.S.

¿Hacia un tercer Ara - Rodríguez?

Ignacio dice que tiene un gran proyecto

Madrid.—Ignacio Ara hablando de su combate del miércoles, ha dicho:

—Rodríguez es un boxeador sin hacer, duro y pegajoso, pero sin técnica alguna y sin estilo. Desde luego, puede usted decir que él estaba bastante más agotado que yo, pues denotaba en los cuerpo a cuerpo una respiración muy forzada. Desde luego, creo sinceramente que el golpe bajo fué involuntario y como consecuencia de sus escasos conocimientos de la boxe. Para mí no hay inconveniente en una revancha, dejándome unos días para reponerme. Además tengo una gran inflamación que ha ido desapareciendo a fuerza de fomentos y ha pasado una noche de muchos dolores que por fortuna han calmado.

Preguntado qué proyecto abrigaba para el porvenir dijo:

—Uno y grandioso pero del que me va usted a permitir no le diga nada hasta el sábado próximo que regresaré de Montleón (Francia), donde marcho a pasar unos días al lado de mis padres que allí residen.—Cosmos.

El 28, reaparece Marcel Thil

Ha sido ya oficialmente anunciada la rentrée de Marcel Thil el 28 de octubre en París y bajo los auspicios organizadores de Jeff Dickson, y en Palais des Sports.

No está aun designado el adversario. Se habla de Beselmann o del semipesado Heuser.

También Dickson ha hablado de la posibilidad de que el contrincante de Thil sea un americano.

Se ha gestionado que fuera el inglés Mac Avoy pero no es posible porque Mac Avoy embarcará muy en breve hacia los Estados Unidos.

Tampoco, por ahora, se cuenta con el belga Roth, porque en París no "hace taquilla" si bien se mirará de montar dicho combate en febrero.

Nuevos managers

En los exámenes celebrados ayer en la Federación Catalana de Boxeo, y como final de los cursos que se habían venido celebrando para el ingreso de nuevos managers, fueron aprobados los siguientes señores: Don Francisco Guardia, don Narciso Oller, don José Hernández, don Valentín Lozano y don Francisco López.

NOTICIARIO

JOHNNY KING, campeón británico de los gallos, ha logrado match nulo con Nel Tarleton, campeón británico de los plumas, en Liverpool.

ALDO SPORDI se ha impuesto neta y contundentemente a uno de los mejores pesos ligeros irlandeses, Mac Carthy, obligando al árbitro a parar el combate en el segundo asalto después de haber sufrido Carthy varios knock-downs.

MATCHENS en peligro. Tal es la apreciación muy general de la crítica belga respecto al combate entre el duro campeón belga y su joven compatriota Dolhem, que sin la parcialidad del fallo — dicen — habría vencido claramente.

La impresión es de que Matchens ha entrado en decadencia.

DE BOER Y BERLEMONT, campeones de los semipesados de Holanda y Bélgica, respectivamente, se enfrentarán hoy en Elonges. Berlemont, que tiene una bella carrera con muchos resultados antes del límite, presentará su candidatura al título europeo.

GAVALDA, el ex campeón francés de los welters, hará su reaparición el 2 de noviembre en Bruselas contra el campeón belga Wanters. Luego espera boxear en Francia contra el marsellés Diego.

YOUNG PEREZ boxeará contra la "esperanza" de la Costa Azul, Joe Dante, en el match principal de una reunión que se efectuará el 15 del corriente en Cannes.

TOULON, detentor de la "Cintura de Match" de los pesos medios y que recientemente hizo match nulo con Kid Tunero, será opuesto el martes próximo en el Central de París al griego Christoforidis.

Ultimas informaciones

NATACION

AYER EN EL C. N. BARCELONA

La primera jornada del Trofeo Cucurull

...dió un empate, en puntuación, entre el Barceloneta y el Tarrasa

Ayer por la tarde tuvo lugar en la piscina del C. N. Barcelona la primera jornada del Trofeo Cucurull, IV año, que constituye la última manifestación natatoria de la temporada.

Siendo muy igualadas las fuerzas de los clubs participantes, las pruebas resultaron competidísimas, destacando la de los 1500 y los relevos 5x50, que fueron disputadas palmo a palmo. En la primera se produjeron dos duelos: Olmos-Salvo por el primer lugar y Fonollá-Bernal II por el tercero. Los dos primeros sostuvieron durante todo el trayecto un inseparable codo a codo, vigilándose constantemente. Salvo atacó pasados los 1000 metros con intentos de escapadas que fueron anulados y la recta final fué empalmada por los dos nadadores a una vez. El "sprint" final aumentó la emoción de la prueba, logrando Olmos una victoria dificilísima por 2 décimas de diferencia. Ambos realizaron una carrera magnífica, así como Fonollá y Bernal, 3 y 4 respisctivamente.

Los 5x50 proporcionaron una emocionante llegada entre el vencedor Tarrasa, y el Cataluña, el Barceloneta y la F.A.E.E.T.

Sapés venció con gran facilidad en braza, y Sabater de Martorell se adjudicó los 100 libres delante del peligroso Amat. El equipo de relevos 3x100 del Barceloneta, vencedor en dicha prueba realizó un excelente tiempo y el "saltarín" Muntané no tuvo rival alguno que pudiera amenazar su indiscutible superioridad. C. B.

Resultados de la primera jornada:

1500 m. libres.—1. Olmos (BAC) 23 m. 12 s. 8-10; 2. Salvo (FAEET) 23 m. 13 s.; 3. Fonollá (BAC) 23 m. 44 s. 8-10; 4. Bernal II (CNT) 23 m. 45 s. 6-10; 5. Albardané (FAEET) 24 m. 50 s. 6-10; 6. Tella (RP) 25 m. 49 s.; 7. Morera (CNT) 25 m. 55 s.; 8. Bruguera (GEEG) 26 m. 7 s. 8-10; 9. Francisco (CNM) 26 m. 14 s. 8-10; 10. Floris (CNM) 27 m. 51 s. 9-10; 11. Pujol (CMN) 28 m. 4 s.

100 m. libres (infantil).—1. Salvadó, (CNC) 1 m. 13 s. 2-10; 2. Franch (CNT) 1 m. 18 s. 4-10; 3. Yuste (FAEET) 1 m. 21 s. 2-10; 4. Farell (CNC) 1 m. 23 s. 6-10; 5. Escoté (RP) 1 m. 28 s. 2-10; 6. Munsonis (RP.) 1 m. 29 s. 5-10; 7. Guillén (BAC) 1 m. 31 s.; 8. Montañés (CNT) 1 m. 31 s. 2-10; 9. Padrós (CNM) 1 m. 33 s. 8-10; 10. Moles (FAEET) 1 m. 33 s. 8-10; 11. Carreras (CNMN) 1 m. 39 s. 8-10; 13. Pujol (CNMN) 1 m. 45 s.; 14. Pérez (CNM) 2 m.

100 m. libres.—1. Sabater (CNM) 1 m. 8 s. 4-10; 2. Amat (CNT) 1 m. 9 s. 8-10; 3. Buqueras (BAC) 1 m. 10 s. 1-10; 4. Domingo (CNC) 1 m. 11 s.; 5. Gusi (CNT) 1 m. 13 s.; 6. Subirats (FAEET) 1 m. 13 s. 2-10; 7. Farell (CNC) 1 m. 13 s. 8-10; 8. Guardia (BAC) 1 m. 14 s.; 9. Tarragó (RP) 1 m. 14 s. 6-10; 10. Clemente (CNMN) 1 m. 15 s.; 11. Pujol (FAEET) 1 m. 16 s.; 12. Auladell (GEEG) 1 m. 17 s.; 13. Blanch (Mataró) 1 m. 17 s. 8-10; 14. Florenza (CNM) 1 m. 18 s.; 15. Barona (CNMN) 1 m. 23 s.

200 m. braza.—1. Sapés (CNT) 3 m. 5 s. 8-10; 2. Blanes (FAEET) 3 m. 10 s.; 3. Felip (RP) 3 m. 12 s. 4-10; 4. Roda (BAC) 3 m. 14 s. 4-10; 5. Cardellach, (CNT) 3 m. 23 s. 6-10; 6. Sabaté (FAEET) 3 m. 24 s. 6-10; 7. Giménez (BAC) 3 m. 25 s. 6-10; 8. Soler (GEEG) 3 m. 27 s. 4-10; 9. Franch (GEEG) 3 m. 34 s. 2-10; 10. Gallana (CNC) 3 m. 46 s. 4-10.

Relevos 5x50 libres.—1. C. N. Tarrasa, 2 m. 42 s.; Morera, Gusi, Bernal II, Amat); 2. C. N. Cataluña 2 m. 42 s. 7-10 (Adiege, Buisan, Guasch, Farell, Dannig); 3. Barceloneta A. C. 2 m. 42 s. 8-10 (Calot, Buqueras, Olmos, Fonollá, Guardia); 4. F.A.E.E.T. 2 m. 44 s. (Salvo, Pujol, Subirats, Albardané, Bosch) 5. Gerona 2 m. 48 s.; 6. C. N. Mediterrani, 2 m. 51 s.; 7. C. N. Mare-Nostrum, 3 m. 10 s.; 8. C. N. Reus-Ploms, 3 m. 13 s. 8-10; 9. C. N. Mataró, 3 m. 14 segundos 5-10.

Relevos 3x100.—1. Barceloneta. A. C. 3 m. 57 s. 2-10 (Granada, Roda, Buqueras); 2. C. N. Tarrasa, 4 m. 6 s. 2-10 (Bernal I, Sapés, Amat); 3. F.A.E.E.T. 4 m. 15 s. 7-10 (Bosch, Blanes, Salvo); 4. Reus Plans 4 m. 17 s. 8-10 (Tella, Felip, Tarragó; 5. C. N. Catalunya 4 m. 20 s. 9-10; (Fontanals, Domingo, Domingo).

Saltos trampolín.—1. Muntané (CNM); 2. Cervera, (CNMN); 3. Lanuza (BAC); 4. Guardia (BAC); 5. Ferrer (FAEET).

o o o

Puntuación después de la primera jornada.—1. Barceloneta y Tarrasa, 45 puntos; 3. F.A.E.E.T. 34 puntos; 4. C. N. Catalunya, 26 puntos; 5. C. N. Reus-Ploms, 13 puntos; 6. C. N. Mediterrani, 8 puntos; 7. C. N. Martorell, 6 puntos; 8. C. N. Mare-Nostrum, 6 puntos; 9. G. E.E.G., 4 puntos.

Esta tarde, la segunda jornada

El Barceloneta A. C. y C. N. Tarrasa van empatados en puntuación después d ela primera jornada del Trofeo Cucurull (IV año). La jornada de hoy se presenta pues interesantísima, ya que de los resultados que se obtengan esta tarde dependerá la posible adjudicación definitiva del Trofeo por parte del Barceloneta.

Aparte de la competida lucha que sostendrán ambos "leaders" de la competición, las pruebas de esta tarde merecen también especial atención. Los 400 libres, con la nueva estrella Buqueras, los "ases" Olmos y Salvo y el formidable Amat, peligroso en todas las distancias, será la prueba cumbre del programa. Sapés y Granada deberán adjudicarse respectivamente la braza y la espalda, mientras los relevos olímpicos y los saltos de palanca darán el vencedor definitivo del cuarto año del Trofeo Cucurull.

Campeonato catalán de futbol

Hoy, domingo — Tarde a las 3'35

INTERESANTE PARTIDO

Español - Júpiter

CAMPO DE LA CARRETERA DE SARRIA

CICLISMO

Ha empezado la II Vuelta a Galicia

Al "sprint" Mariano Cañardo venció en la primera etapa, Vigo-Orense

Vigo, 12. — Esta mañana, a las 11'20, se ha dado la salida a los treinta y cuatro corredores inscritos para la II Vuelta a Galicl. Dió la salida un representante del Comandante militar, ante un gran gentío que ovacionó entusiásticamente a los routiers.

La primera etapa, Vigo-Orense, sufrió una leve variación y quedó con 199 kilómetros 500 metros.

Se marchó en pelotón, a buen tren hasta Puenteáreas, a cuarenta kilómetros de la salida, donde el tren se avivó y tomaron la cabeza Ezquerra, Bernardo de Castro, Gascón y Dello Vidal.

La prima de Mondariz (balneario) fué ganada por Dello y la del pueblo por Ezquerra.

El pelotón de cabeza, al paso por Las Nieves, a setenta y cinco kilómetros de la salida, lo formaban Fermín Trueba, Hevia y Erba; a doscientos metros seguía el resto.

Y en Arbó, a ochenta y seis kilómetros, marchaban en cabeza Hevia, Berrendero y Ezquerra; Hevia, secundado por Ezquerra, intentó varias veces la escapada con fuertes tirones.

En la cuesta de Silveira se fusionaron todos los corredores, realizando el escalo diez y siete a buen tren.

La batalla comenzó a desencadenarse en Melou, cuando se llevaban recorridos 141 kilómetros, escapándose Cañardo en unión de Domínico y Erba, logrando pasar por Ribadavia los tres con una ventaja de dos minutos sobre el resto, pero el segundo pelotón, en el que iban los hombres de Saura, apretó de lo lindo y pudo tomar contacto cuando faltaban unos treinta kilómetros, llegando en grupo a Orense, donde al sprint y por media rueda venció Cañardo.

La clasificación se ha establecido así:

1. Cañardo, 6 h. 55 m.; 2. Trueba Fermín) igual tiempo; 3. Ezquerra (Federico) igual tiempo; 4. Gascón (Mariano) igual tiempo; 5. Berrendero, igual tiempo; 6. Bachero, igual tiempo; 7. Hevia, igual tiempo; 8. Cipríen Elys, 6 h. 55 m. 04 s.; 9. Dello Rodríguez (igual tiempo); 10. Sánchez, igual tiempo; 11. Erba, igual tiempo; 12. Escuriet, 6 h. 57 m. 04 s.; 13. Aranguist, igual tiempo; 14. Ruiz Trillo, 7 h. 12 m. 00 s.; 15. Emiliano Alvarez, 7 h. 14 m. 45 s.; 16. Fombellida, igual tiempo; 17. Domenico, 7 h. 18 m. 26 s.; 18. Pansa, 7 h. 19 m. 30 s.; 19. Alfredo Fernández, 7 h. 19 m. 35 s.; 20. José Arias, 7 h. 30 m. 26 s.; 21. Barjacoba, 7 h. 34 m. 27 s.; 22. Tuero, 7 h. 39 m. 14 s.; 23. Martín Santos, igual tiempo; 24. Zúñiga, 7 h. 50 m. 01 s.; 25. Acosta, igual tiempo; 26. José Baz, 8 h. 05 m. 00 s.; 27. Soto, igual tiempo.

o o o

Hoy se corre la etapa Orense-Monforte, 239 kilómetros.—Bernardez.

Parece que Francisco Gascón tomará la salida en la carrera Cuesta San Ramón

El señor Más de la A. C. Montjuich nos comunica que ayer procedente de Espluga de Francolí llegó a nuestra ciudad el excelente corredor Francisco Gascón, con el solo propósito de tomar parte en la carrera cuesta San Ramón.

Aunque Gascón no figura en la lista de participantes que publicamos en otro lugar confía en que se le permitirá tomar la salida ya que el no haber cumplido el requisito de inscripción, según nos manifiesta el referido señor Más, fué por no haber acudido ayer ningún representante del club organizador al local de esta ciudad donde eran admitidas las inscripciones y en el que se presentó Gascón con objeto de formalizar la referida inscripción.

La I Vuelta a Badajoz

NOMBELA VENCIO EN LA PRIMERA ETAPA

Badajoz, 12.—Hoy se ha iniciado la primera vuelta a Badajoz con la primera etapa, Badajoz-Zafra que contaba setenta y ocho kilómetros.

A las diez y media de la mañana se dió la salida a veinte corredores, de los cuales lograron clasificarse diez y seis.

La clasificación fué la siguiente: 1. Nombela, 2 h. 10 m. 37 s.; 2. Solano, 2 h. 10 m. 49 s.; 3. Granados, 2 h. 13 m. 13 s.; 4. Pulido, 2 h. 14 m. 12 s.; 5. E. Mirón, 2 h. 15 m. 35 s.; 6. M. Gallego; 7. J. Gutiérrez; 8. A. Mirón; 9. Delgado; 10. Ribera; 11, Carrasco; 12. Mancero.

Mañana domingo se disputará la segunda y última etapa, con el regreso a Badajoz pero por diferente itinerario.-NS.

Estadi de Vista Alegre (Camp del Girona)

Avui, diumenge, dia 13. A les 3'35 de la tarda

El formidable y sensacional partit

Girona - Barcelona

Trens a Girona, sortida Estació França: 8 i 9'50 matí i 12'15 tarda

—Difícil en su campo, pero no el nuestro; además, en la primera vuelta nos empataron cuando el uno a cero ya estaba casi rubricado.

—¿Qué esperas para mañana?

—Dos tantos de margen a nuestro favor; la delantera se va afianzando y ya verás cómo afina cada vez más la puntería.

Y del frente costeño nos dicen, roturadamente todo lo contrario.

—Todas las temporadas le damos a Sabadell mucho trabajo en su propio domicilio, y esta vez no va a ser suelto, si no disgusto, y lo dará un nuevo "goleador" que acabamos de fichar.

—¿Quién es?

—Secreto invulnerable..

Y se acabó la conversación.

En Pueblo Nuevo no han perdido los ánimos.

—No nos hemos deshinchado, es que las lesiones nos hacen flaquear un un poco, pero no tardaremos en volver a las andadas.

—¿Frente al Español?

—¿Por qué no? Se van acabando las aristocracias del futbol y el que más o el que menos puede tutearse con los "grandes", que ya no lo son tanto.

—¿Bueno, pero mañana, qué pasará en Sarriá?

—Tal vez un empate; acuérdese del año pasado, fuimos en plan de víctima y salimos en hombros por la puerta grande.

Los del Español se han mostrado un tanto displicentes.

—Ganaremos al Júpiter prudencialmente y va es suficiente; lo mismo es siete a cero que uno a cero los dos puntos vienen igual.

Esperemos un poco a ver quién tiene razón. — Francis.

TAMBIEN PARA HOY

La jornada catalana en Primera B y Segunda Preferente

Partidos, árbitros y algunos equipos

PRIMERA CATEGORIA "B"

Calella — Sans.

Martinenc — Sant Andreu.

Granollers — Tarrasa.

Horta — Europa.

SEGUNDA CATEGORIA PREFERENTE

Primer grupo

Poble Nou — Gimnástico.

Segundo grupo

Sant Cugat — Mollet.

o o o

Sant Andreu: Cruz, Falguera, Sanz, Parera, David, Castillo; Gómez, Pinyero, Montroig, Vallribera y Ubeda.

Tarrasa: Iborra, Peñarroya, Alcoriza; Castro, Layola, Cadafalch; Brió, Pueyo, Burillo, Polo y Colomer.

Europa: Montserrat, Barberá, Martín; Almiñana, Gimeno, Muntaner; Trini, Cuenca, Ballester, Más y Soler.

Granollers: Casanovas, Aparici, Valls; Martí, Rovira, Torras; Augeni, Garí, Sanz, Rubíes y Guix.

Sans: Mateu, Moliner, Benejes; Cifuentes, Burguete, Barceló, Folch, Amposta, Sala, Fernández y Borrás.

Martinenc: Petrús, Catafau, Madico; Magí, Moreno, Iranzo; Alvareda, Salada, Casas, Gumá y Más.

Calella: Zamora, Miró, Colomer; Comas, Reichach, Sans y Corominas, Usandisaga, Busquets, Babot y Vernis.

Horta: Bantús, Roura, Mir; Solanas, Sabadell, Ribó; Mayoral, Legas, Domínguez, Cambra y Barnet.

AYER EN CHAMARTIN

Cómo el Madrid batió al Racing de Santander por 4 a 1

Madrid, 12. — A las cuatro menos 10 de la tarde empezó el partido de futbol entre el Madrid y el Racing de Santander. En las líneas del Madrid se nota la ausencia de Luis Regueiro que se encuentra enfermo de anginas.

Arbitra el árbitro señor Cartagena, a cuyas órdenes se alinearon los equipos en la siguiente forma:

RACING: Pedrosa — Ceballos — Sierra — Ibarra — García — Germán — Cuca — Pilucho — Chas — Larrinaga y Cisco.

MADRID: Alberti — Ciriaco — Quincoces — P. Regueiro — Bonet — Lecue — Kellemen — López Herrant — Sañudo — Hilario y Diz.

De salida ataca el Racing por el ala derecha y un tiro de Pilucho es repelido difícilmente por Alberti. Vuelve a tirar Chas y al desviar Alberti el balón a córner, se da un fuerte golpe en la cabeza en uno de los palos de la portería y queda en el suelo sin sentido largo rato. Cuando se repone, hace otra parada de calidad. El Madrid juega convierto en contra, y se nota una reacción en sus líneas. Kellemen se escapa. Los blancos dominan e Hilario larga un tiro que Pedrosa para muy bien.

A los siete minutos, Díaz recibe un balón, y como Pedrosa y Ceballos fallan, lo recoge López Herranz de cabeza, y coloca el balón dentro de la puerta montañesa.

Vuelven al ataque los santanderinos, y Alberti tiene que intervenir varias veces. A poco, el Madrid marca el segundo tanto. Pedro Regueiro pasa a López, éste a Kellemen y éste a Sañudo, el cual manda la pelota junto al poste con enorme violencia, tanta, que a pesar de que Pedrosa logró tocar el balón con las manos, no pudo evitar que se colara en la red. Van 25 minutos de juego.

A continuación Kellemen, pone un centro delante de Pedrosa, y a los 38 minutos, Larrinaga escapa y sin preparación alguna mete el balón como una bala en la puerta de Alberti. Este tanto ha sido muy bonito.

A poco de empezar la segunda parte, Kellemen envía un centro a Sañudo y éste lo remata de cabeza a la red contraria. No habían transcurrido aún dos minutos del anterior tanto, cuando el Madrid vuelve a marcar. Comienza la jugada Hilario, que cede la pelota a Diz, éste centra y Kellemen a todo gas, remata la jugada a las mallas, sin que Pedrosa pueda evitar el tanto.

El Madrid intensifica, poco a poco, su dominio, aunque de vez en cuando el Racing logra algunos avances que no tienen resultado práctico.

Los últimos momentos del partido, son de franco dominio madrileño. Los extremos del Madrid Diz y Kellemen tiran rápidamente.

Finaliza el partido con un tiro imponente del extremo izquierda madrileño, que por poco no se convierte en tanto.

El partido termina, pues, con el resultado de cuatro a uno a favor del Madrid.

Por los santanderinos se han distinguidos los medios Larriñaga y Chas, y por el Madrid Alberti, sobre todos, y juego Pedro Regueiro y Kellemen. — Cosmos.

BOXEO

ANOCHE EN EL IRIS PARK

Jack Contray venció a Kid Oliver, por puntos

Buenos pegadores los dos, e combate resultó rudo, pero poco espectacular, puesto que ambos se castigaron, pero agarrándose todo lo posible para evitar los golpes del contrario. Kid Oliver, superior en envergadura al negro Contray, tuvo dos primeros rounds bastante buenos en los cuales colocó golpes al rostro con la izquierda huyendo de la acometida de Contray, que contrarrestó la mayor envergadura del cubano, iniciando siempre el ataque. En los últimos rounds fué el negro el mejor, puesto que consiguió que el combate se desarrollase en su mayor parte en el cuerpo a cuerpo, donde superó a su contrario.

El choque resultó, pues, interesante, pero, a pesar de su rudeza, le faltó el golpe que diera espectacularidad al mismo. El fallo de vencedor Contray fué bien acogido, puesto que fué quien llevó siempre la iniciativa de la lucha.

En los demás combates entre amateurs, sobresalió el choque entre Peyró (Alegría), y Cortés (Puching), en el que el primero venció por puntos después de un combate interesante. Los demás resultados fueron: Romero (Alegría), vence por decisión a Ribera (Diana). — López (Puching), vence igualmente a Arregui (Diana). — Guerrero (Box) y Blanzaco (Diana), hacen match nulo en el más disputado y emocionante de los encuentros de la reunión. — Acin (Alegría) y Torres (Box), hicieron también "draw". — Polo (Box), gana por inferioridad a López (Alegría). — En la sala una buena entrada. — J. P.

ANOCHE EN BILBAO

Bruno venció, por k. o., a Grizzo

ARAMBILLET POR PUNTOS A DIOGENES Y ZUBIAGA A ALEXIS MARIN

Bilbao, 12. — Esta noche se ha celebrado en el Salón Buenos Aires, con bastante público, la anunciada reunión pugilística que ha dado los resultados siguientes:

Tigre Sanz hace match nulo con Pérez II.

Zubiaga vence por puntos al francés Alexis Marín.

Arambillet vence por puntos a Diógenes.

Bruno vence por k. o. en el primer asalto al italiano Grizo.

El público ha salido bastante satisfecho de la interesante reunión. — E. P. de Neguri.

FUTBOL

Una oferta estratosférica

El "Arsenal", está dispuesto a dar 645.000 ptas. por el delantero Thomas Walker

Londres. — El Arsenal de Londres, que como es sabido ha empezado mal esta temporada, ha decidido cueste lo que cueste adquirir a los jugadores que estima pueden asegurarle la supremacía del fútbol inglés, siguiendo la conducta de los últimos años, en que las cantidades pagadas por hombres como los Alec James, David Jack y otros, ya causaron gran sensación por las cifras astronómicas que pagó el famoso club londinense.

El

Edición de la noche

SUSCRIPCIÓN - PRECIOS:
Barcelona . . 3'50 ptas. mes
Provincias . . 10'50 » trimestre
Extranjero. . 35 » semestre
Núm. suelto. 15 céntimos

El Mundo Deportivo

ROTATIVO ILUSTRADO DE TODOS LOS DEPORTES

REDACCION Y ADMINISTRACION: DIPUTACION 335 TEL. 31190 BARCELONA

Año 1935 - XXIX - N.º 4775

LUNES 14 OCTUBRE

El campeonato de España de basket-ball

El Patrie, en una segunda parte espléndida, batió en la final al Rayo Club, adjudicándose el título de campeón de España

El Laietá S. C.. brillante tercero

El equipo del "Patrie", campeon de España.

Resultados de ayer

POR LA MAÑANA

Rayo, 42 — Laietá, 22.
Patrie, 37 — F. U. E., 11.
Madrid, 47 — R. Infantería, n. 13, 11.

POR LA TARDE

Madrid, 41 — F. U. E., 21.
Rayo, 19 — Patrie, 23. (Final).

La clasificación definitiva

1. Sté. S. Patrie, (campeón).
2. Rayo Club, (sub-campeón).
3. Laietá S. C.
4. Madrid F. C.
5. F. U. E.
6 13 Regimiento de Infantería.

o o o

El Patrie es el nuevo campeón de España. Con este título han logrado los campeones catalanes un digno corolario a una temporada espléndida y llena de éxitos.

Apresurémonos a decir, que el triunfo del conjunto patritense ha sido, sino contundente, merecido y justo premio a una segunda parte magnífica con unos diez minutos maravillosos. Reconozcamos también, que si el balance de los partidos celebrados dan dos victorias catalanas por una castellana, la supremacía de una región sobre la otra no ha quedado decidida a favor de ninguna, y si ello es una leal confesión es, al propio tiempo, un motivo de alegría pues así continuará esa rivalidad deportiva entre una y otra región, lo que ha de dar indudablemente, motivo para una mejora en el valor de nuestro basket.

Al principio de la gran final, calificativo adecuado, y todo el primer tiempo del match, ha sido francamente desfavorable a los locales, que no se han atrevido a ir a por pelota, retenida por sus adversarios, por haber sido castigados dos veces, con los coniguientes tiros libres y faltas personales. Ello les ha cohibido, y se han abstenido de entrar, limitándose a marcar al jugador contrario correspondiente, lo que explica el escaso tanteo existente en el descanso.

Después de la segunda parte, el Patrie se ha ido imponiendo paulatinamente hasta neutralizar la ventaja, adelantarse en el marcador para entonces mandar en amo y señor del terreno, ante el desconcierto de sus adversarios.

El Rayo mostróse nuevamente un gran equipo, digno finalista y merecedor de ostentar su nombre en el "palmarés" corto pero ya brillante, del Campeonato de España.

El Laietá, tercero en la competición, ha hecho honor a la confianza que en él depositara la afición catalana. Sus jugadores se han batido con un entusiasmo sin límites a pesar de no haber podido alinear a Muscat, su mejor y más animoso elemento.

Es indudable que de haber actuado dicho jugador, el resultado en el encuentro contra el Rayo cuando menos en el primer tiempo, hubiese sido muy otro y entonces de difícil pronóstico sobre que equipo al fin y a la postre sería el vencedor final. Con ello queda hecho el mejor elogio de nuestros subcampeones que actuaron con un coraje digno de loa.

El Madrid, después de la marcha de Castellví, hace bastante tiempo, ha perdido aquella su rapidez que le hizo sensiblemente difícil en otros tiempos. Su conjunto a pesar de la voluntad de Botella, Olives (dos excelentes jugadores en perspectiva) y de Negrin, muy desentrenado, se basa sólo en la clas ede Arnáiz y Ortega dos hombres de la "vieja guardia".

Los valencianos han ocupado el lugar que se consideraba de antemano, pero su entusiasmo, su nobleza, sus ganas de aprender merecieron la simpatía de todo el público, que le hizo objeto de aplausos sinceros, en vez de desanimarles. Esperamos que los levantinos sabrán aprovechar lo bueno que han visto de este campeonato para mejorar su clase, pues condiciones no les faltan para ello.

o o o

Señalemos que, no obstante el mal tiempo del sábado, estos campeonatos han conseguido, en especial en su última edición, un éxito franco de público, lo que demuestra que nuestro deporte cuenta ya con un gran número de adeptos. — L.

(Continúa en la séptima plana)

Un ataque del "Patrie" al "cesto" del "Rayo" en la final jugada ayer tarde.

BOXEO

EL MIERCOLES EN EL NUEVO MUNDO

El levantino Gómez dará la réplica a Ortega en el match estelar

Tarré-Bosch, Mestres-Felix Pérez y Frog-Boira, completan el cartel

La presentación en Barcelona del campeón valenciano, Gómez, es esperada con verdadera espectación por los que han tenido ocasiones de verlo a la obra en los rings levantinos, quienes affirman que el muchacho tiene calidad sobrada para hacer un excelente combate y aun para poner en un aprieto a Ortega como hace unos años batió a Sangchili, en la época de peso mosca del hoy campeón del mundo de los gallos. Gómez, como Ortega, es un peso mosca natural, un muchacho que no necesita forzarse en lo más mínimo para hacer el peso encontrándose en esta cualidad suya una de las determinantes de su verdadero valor.

Amen del encuentro que pondrán frente a frente al campeón de España con el comingman valenciano, otros tres combates, que se librarán a la distancia de ocho asaltos figuran en el programa, presentándose todos ellos verdaderamente interesante, tanto por la calidad de los contendientes, como por el equilibrio que en los encuentros se advierte.

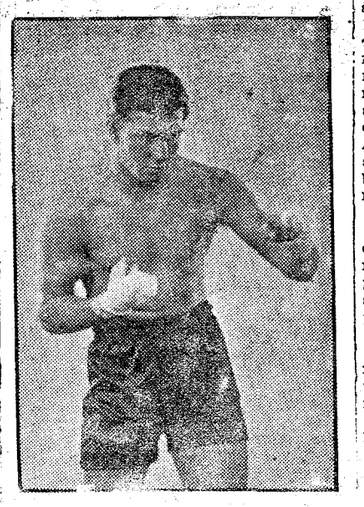

MESTRES

Así veremos a Tarré, uno de los aspirantes al título nacional de los welters, enfrentarse al duro batallador Bosch, a Mestres, imbatido en muchos combates consecutivos, dar la réplica a Felix Pérez, que hará su rentrée, y al espectacular Frog contender con Boira.

FUTBOL

UNO QUE VULELVE

Caicedo, el ex-entrenador del Athletic bilbaino, llegó anoche a Barcelona

...decidido a reposar en lo que resta de temporada

La confidencia no falló, y como se hizo el milagro de que el expreso de Bilbao llegara a la hora, a las once y media en punto de la noche, acompañado de su esposa e hijito, hizo su reingreso en la ciudad Condal, cual nuevo hijo pródigo, el que fué "trainer" españolista y hasta hace poco del Athletic bilbaino, Patricio Caicedo

Tras el cariñoso abrazo y saludos a sus familiares, nos fuimos derechos al bulto.

—Te encuentro un poco desmejorado, Patricio.

—Algo delicadillo, he llegado a perder nueve kilos.

—¿Los disgustos de Bilbao? Dime, si puedes, lo que ha sucedido.

—No, no puedo decírtelo; es una cosa íntima, un tanto delicada; he presentado la dimisión, me la han aceptado y aquí estoy.

—¿Pero la rescisión del contrato sería de mutuo acuerdo?

—Claro que sí, pero esto fué una cuestión secundaria. Por lo que ha dicho algún periódico bilbaíno de mi dimisión, podrás deducir algo de los motivos que me han inducido a dejar el Athlétic.

—¿Por presión de los socios?... ¿Por antagonismo con los jugadores?

—No, no, nada de eso; ya te he dicho que era un asunto muy delicado, muy especial. Los jugadores no se han recatado en mostrar su sentimiento por mi ausencia; en cuanto a los socios, los socios cien por cien, de cepa de aquellos que llevan veinte años con carnet del Athletic, están indignados porque se haya aceptado mi dimisión. Lo dicho, no hablemos más de las causas que originaron mi dimisión.

—¿Has marchado contento de Bilbao?

—Muy satisfecho; la prensa me ha hecho una calurosa defensa que no olvidaré nunca y aunque no hice saber el día y hora de mi salida fueron muchos los amigos que salieron a la estación a despedirme.

—¿Y tus planes para aquí en adelante?

—Descanso absoluto, hasta que termine la temporada; ya te he dicho que venía algo delicado y me propongo ver el fútbol a cierta distancia.

—¿Y si te ofrecieran equipo para la Liga?

—Tendría que ser una oferta excepcional, que valiera la pena de sacrificarse.

—¿Sabes algo de tu posible sustituto en el Athletic?

—Nada en absoluto, pero tengo el presentimiento de que será un entrenador extranjero mi sucesor.

—¿Cómo has dejado al Athletic?

—No está en gran forma, muy lejos de aquella que lo hizo campeón por partida doble; los equipos no son eternos, se gastan y un sector crecido de socios no se adapta de buen grado a ello, porque, tiene el paladar muy dulce todavía, pero lo cierto es que, de aquí a un cierto tiempo, el Athletic contará con un excelente conjunto, muy aproximado al de antaño, porque tiene un plantel de reservistas con madera suficiente para llegar a "ases".

—¿Y qué te parece el Español actual?

—También atraviesa su crisis; cuando se gana jugando mal... ¡Alabado sea Dios! pero perder siempre aún que sea jugando bien, es cosa que produce siempre mala impresión...

Y ya colocados los numerosos bagajes del ex entrenador athlético en lo alto del coche, repetimos el abrazo, los saludos a sus familiares y lo dejamos en compañía de los suyos.

¡Bien venido, Patricio!

F. S.

Lea Vd. todos los días
El Mundo Deportivo

Los campeonatos superregionales de futbol

El Barcelona firme en sus "tres" y el Badalona, vencedor en Sabadell, favorito para el sub-campeonato

El Español reacciona y el Sabadell es colista, con peligro de arraigo

El Sevilla empata y el Barcelona es el único equipo que cuenta por victorias los partidos. - Una derrota estrepitosa del Coruña, pierde el Athletic de Bilbao en Baracaldo y sigue perdiendo el Betis

EL MATCH DE AYER EN SARRIÁ

Green, el delantero centro españolista, burla la salida del joven meta del "Júpiter", Simó, pero el tiro va a kick...

Los resultados

CATALUÑA

Gerona — Barcelona	0—3
Sabadell — Badalona	1—2
Español — Júpiter	7—4

COPA VASCA

Donostia — Irún	0—2
Osasuna — Arenas	1—3
Baracaldo — Athletic	2—0

GALICIA-ASTURIAS

Stadium Avilés — Celta	3—2
Sporting Gijón — Dep. Coruña	7—0
Unión S. Vigo — Oviedo	1—2

VALENCIA-MURCIA

Elche-Levante	1—0
Murcia-Hércules	4—3
Gimnástico-Valencia	1—2

ANDALUCIA

Malacitano—Betis	2—0
Sevilla—R. Granada	1—1
Jerez — Mirandilla	1—1

CASTILLA-CANTABRIA-ARAGON

Valladolid — Zaragoza	0—2
Nacional — Athletich	3—2

Las clasificaciones

CATALUÑA

Barcelona	7	7	0	0	27	8	14
Badalona	7	3	2	2	12	12	8
Gerona	7	3	0	4	15	16	6
Español	7	2	1	4	14	15	5
Júpiter	7	2	1	4	12	21	5
Sabadell	7	1	2	4	9	17	4

COPA VASCA

Irún	6	4	1	1	10	5	9
Athlétic B.	6	4	0	2	15	7	8
Arenas	6	2	3	1	9	4	7
Baracaldo	6	3	1	2	8	7	7
Osasuna	6	1	1	4	6	12	3
Donostia	6	1	0	5	5	18	2

Deportistas:
Vean siempre las últimas informaciones deportivas en
Publi-Cinema
Próximamente: El combate revancha
Ara-Rodríguez

CICLISMO

Un valor que va confirmándose

El catalán M. Gascón, brillante "leader" de la Vuelta a Galicia

MARIANO GASCON

(Véase información en sexta plana)

BOXEO

El programa de Mac Avoy en América

Londres.— Definitivamente el campeón de los pesos medios de la Gran Bretaña, Jack Mac Avoy, partirá a fines de este mes hacia los Estados Unidos, donde sus primeros combates deben ser contra Lou Bronillard y Young Streele.

Si gana estos combates seguramente combatirá luego contra Babe Risko para el título mundial de los medios (según la Comisión de Nueva York) y aspira a hacer lo propio con Bob Olin para el título mundial de los semipesados.—Sport New Service.

Deportistas:
Vean siempre las últimas informaciones deportivas en
Publi-Cinema
Próximamente: El combate revancha
Ara-Rodríguez

La jornada atlética de ayer, en el Estadio

El valenciano Lacomba batió el record de España de salto de altura

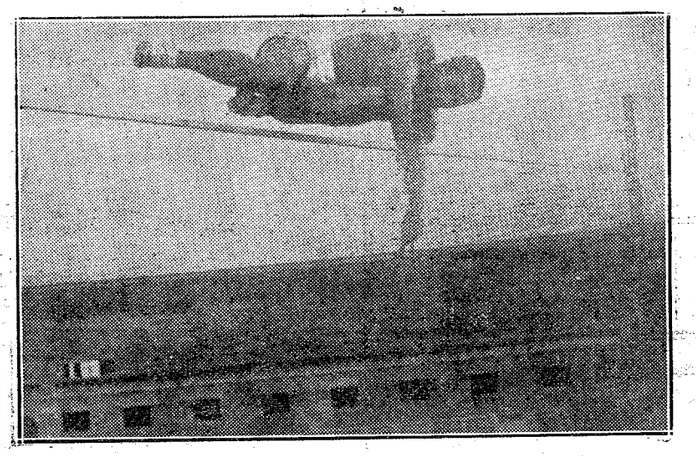

El salto que valió al magnífico atleta y campeón valenciano José Lacomba mejorar su record nacional, elevándolo a la excelente marca de 2 m. 82. (Véase información en la sexta plana).

De las carreras ciclistas de ayer en Cataluña

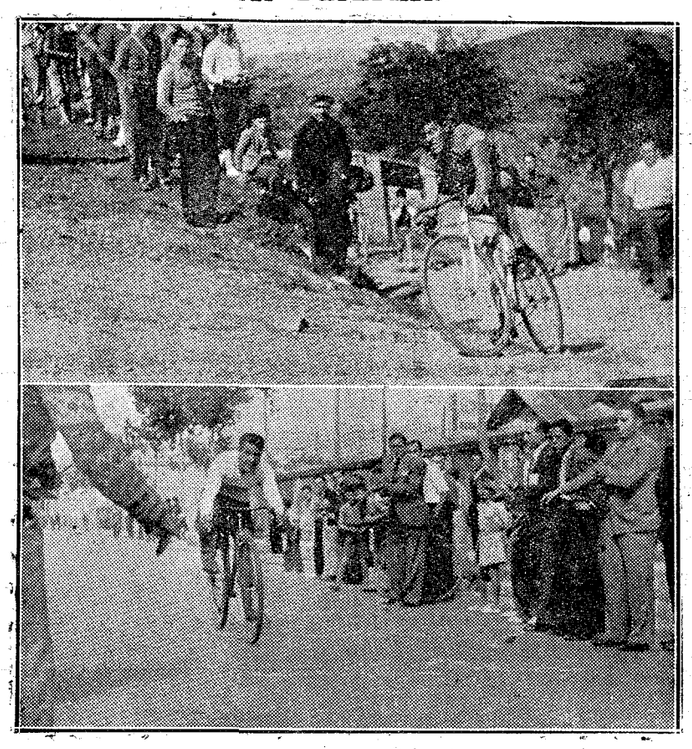

Arriba, la llegada de Gimeno al último repecho de la carrera en cuesta de San Ramón, organizada con gran éxito por la A. C. Santboiana. Gimeno renovó su victoria del año pasado y battió su propio record de la prueba. Abajo, Bibiano Murcia, vencedor absoluto del Campeonato de Barcelona de veteranos, organizado por la A. C. Hostafranchs, entrando en la meta.

CANODROM-PARK
Campo del "Sol de Baix"
Antiguos terrenos de entrenamiento del F. C. Barcelona
Travesera de Las Corts
Mañana, martes, por la noche
Grandes carreras de galgos
Tranvías: Líneas 7 y 15 :-: Autobuses: Letra E
Servicio de taxis colectivos, desde Plaza Cataluña, de la Plaza de España y del Bar Chicago

Kennel de Sarriá
Inauguración, sábado día 19
En el Kennel de Pedralbes
continuan con éxito las reuniones nocturnas
TODOS LOS DIAS - SABADOS Y FESTIVOS TARDE Y NOCHE
Tranvías números 7, 12, 13, 14 y 15.—Autobuses letra P y S. J.— FF. CC. de Sarriá (Estación Bonanova) y Taxis colectivos desde la Plaza de Cataluña

BASKET

l Campeonato de España

Detalle de los partidos

(Viene de primera página.)

Por la mañana

AYO, 42 — LAIETA, 22

a eliminatoria del sábado produjo semifinales. Uno, el representante elano "Rayo Club" y el otro, el ián "Laietá".

era interesante conocer el resultado este partido, por la circunstancia de producía el triunfo del Laietá, por darse el choque entre los dos representantes catalanes.

A la hora de empezar la jornada, es bastante animada la pista de ten- donde tenían que disputarse los en- ntros finales de estos campeonatos. El partido, de haber jugado el ietá" completo, o sea con Muscat, biera tomado un sesgo distinto del ha tomado.

"Rayo" en su primer acoso ha ecido reservarse, pero a medida que nzaba el primer tiempo, ha demos- do lo contrario. El "Laietá" tenía a "chance" en el tiro.

u jugador Antúnez, buen elemento, poca de individualidad. Todo lo a su lucimiento, olvidando la labor conjunto, tan necesaria en este de- e.

El "Rayo" ha marcado cinco baskets, unos de factura muy elegante, no rcando el "Laietá" más que uno y por liación de Prieto, que junto con seis s libres transformados, han produ- o un balance al fin del primer tiem- de ocho puntos el "Laietá" por do- el "Rayo".

Completamente cambiada ha resulta- la segunda parte. El "Rayo" se ha puesto con pauta moderada, para ntar de firme en los últimos momen-

El "Laietá", en la defensa Alberti n, Martínez sólo regular, Prieto muy untarioso y acertado en lo poco que podido tirar. Antúnez, ya hemos ex- esto nuestra opinión. Guix y Llevot, cretos.

A las órdenes del señor Manent, han ado por el Rayo: P. Alonso (6) — rello (4) — Albiñana (3) — Rua- (9) — E. Alonso (7) — Vitó- a (8) y Martínez (4).

Laietá: Martínez (1) — Alberti (3) Prieto (9) — Llevot (1) — Guix) y Antúnez (2).

Los Campeonatos de España de basket- ll se han jugado con balones UNIC rca registrada, del nuevo modelo pa- tentado con cámara de válvula.

PATRIE, 37 — F. U. E., 11

Este partido ha sido disputado con ácter amistoso, para que el "Patrie", e pasaba a la final, con un solo par- o, tuviera al menos un "handicap" igual que el "Rayo".

Todo el desarrollo del partido ha si- de franco dominio patritense, limi- dose a exhibir unas cuantas de sus ulares jugadas.

La F. U. E., ha parecido algo cohibi- frente a la superioridad de sus opo- tes, mostrándose impotente para con- cer a.

Los del "Patrie" todos bien, sobre- ndo Solduga.

A las órdenes del señor Borrero, se ron: Solduga — Borrell — Mau- r (2) — Armand (14) — Mitchel 6) y Henry (5), por el "Patrie", y t — Ariols — Espert — Sancho — Espinosa (3) — Beltrán (2) y ró (2).

MADRID, 47 — REGIMIENTO INFANTERIA, 11

El último partido jugado por la ma- na para decidir el último lugar, lo disputado el "Madrid" y el sub-cam- ón valenciano.

La clara superioridad del Madrid se impuesto desde que el árbitro ñor ns ha señalado el comienzo del match.

Los valencianos tenían ganas de ner su primera actuación en estos cam- onatos. Pueden quedar satisfechos con clasificación obtenida, pues no era esperar superaran a los castellanos ni los catalanes, debido al poco tiempo e practican este deporte.

El "Madrid" ha podido resarcirse de derrota frente al "Patrie". Ortega conseguido introducir bastantes ve- s la pelota, demostrando su segurí- d en el tiro, mientras no lo vigilen rechamente.

De los valencianos, muy voluntario- s Goy, acertando en el tiro.

Las alineaciones fueron:

Regimiento Infantería número 13: Ferro (1) — Araiz — Goy (6) — ador (2) y Riera (2).

Madrid: Botella (4) — Escarpiso 10) — Pedrasa — Negrin (2) — ráiz (3) — Olives (4) y Ortega 4).

Por la tarde

MADRID, 41 — F. U. E., 21

Estos campeonatos por jugarse por inatorias, han producido un nuevo oque entre madrileños y valencianos.

Madrid al vencer a la F. U. E., en te partido ha conseguido el cuarto ar en la clasificación final.

La F. U. E., ha tenido bastantes acier- s en ésta, su tercera actuación. El drid, a pocas horas de haber juga- con el sub-campeón valenciano, le có enfrentarse al campeón consiguien- batirlo y deparándonos un buen par- do.

El juego ha sido muy movido, so- resaliendo por el Madrid, los delan- ros Escarpizo y Ortega. Olives es un gador que promete mucho. Arnáiz, stante mejorado de juego, pues ayer usaba el cansancio de haber llegado última hora a esta ciudad.

Por la F. U. E., muy bien Sancho y spinosa, logrando algún tanto en vis- sas combinaciones.

Jugaron por el Madrid: Arnáiz (6) Negrín — Pedraza — Escarpizo (16) Olives (7) — Botella (12) y por F. U. E.: Bonet (3) — Ariols — spert (5) — Sancho (8) — Espinosa 5) y Canto.

A FINAL: PATRIE, 23 — RAYO, 19

Este partido que era esperado con ucho interés por el público que asis- ó ya por la mañana al match semifinal, rodujo, como era de esperar, una en- ada que sin llegar al lleno poco fal- aba.

El desarrollo del juego ha sido mo- ótono durante el primer tiempo. La ctica de juego castellana mandaba en campo, contrarrestada por una te- az defensa del campeón de Catalu- a. Tanto es así, que el tanteo al fina- zar el "half-time" era 9 a 2 favora- le al Rayo.

Este "score" indica que los jugadores castellanos sólo transformaron un tiro libre y encestaron cuatro veces, total nueve puntos, y su oponente el Patrie, transformó los tiros libres, sin encestar un basket.

El Rayo empleó una táctica que no satisfazo al público, que no pudo dejar de exteriorizarlo, manifestándose claramente y aconsejando a los catalanes entraran al jugador contrario que retenía el balón.

Los Campeonatos de España de basketball se han jugado con balones UNIC marca registrada, del nuevo modelo patentado con cámara de válvula.

Conocedores los del Patrie que si entraban podían muy bien ser castigados con tiro libre, cuidaron de estrechar el cerco al contrario, sin tocarlo. ¿Fué ello equivocado? Casi no hay inconveniente en declararlo así, pues cuando en el segundo tiempo han entrado al balón olvidando al jugador, se han visto jugadas que llevaban el sello inconfundible de la táctica catalana.

Pedro Alonso, capitán del Rayo, durante veinte minutos del partido ha estado casi libres, permitiéndose jugara solo para todos y añadiendo que distribuyó el juego Ruano, eje del equipo, encontrará el lector que eran dos los que repartían juego, para atacar y dejar "acorralados" a cuatro jugadores del conjunto catalán. Estos se han batido bien, acertando tanto Borrell como Maunier en la defensa, despejando incluso Arnaud, secundado por Font. Este, considerado como buen tirador ha sido vigilado igual que su compañero Mitchel, quien solo en el ataque era banalidad intentar atravesar la metódica zaga del Rayo.

Mucho ha variado el juego después del primer tiempo, pues sin duda, confiado el Rayo que su rival no podría remontar siete puntos que era la ventaja inicial o bien por falta de fondo, han ralentido el juego de la gran final.

El Patrie varió por completo el juego desarrollado en el primer tiempo, sucediendo el ataque a la defensa, marcando alternativamente y observándose una gran mejora en la espectacularidad de las jugadas, logrando imponerse los campeones catalanes a la calma primordial del juego del Rayo.

Difícil tarea es para un equipo batirse en claro "handicap" en el marcador, pero el Patrie inició la segunda parte con bríos extraordinarios y en una jugada muy vistosa de rápido "dribling" con entrega rápida de Arnaud a Mitchel, consiguen marcar.

El Rayo, no obstante, obtiene por mediación de Morado dos puntos más. Ataca nuevamente el Patrie y consigue otros dos puntos, siendo Font el que encesta pero no pasa un minuto y Emilio Alonso consigue igualar, continuando la misma diferencia y así en un vis a vis en el tanteo, se llega a unos ocho minutos del final, con el tanteo de Rayo 17, Patrie 14, pasando el jugador del Patrie, Henry, a suplir a Mitchel, mientras el público sigue animando a los catalanes, pues se ve una clara reacción que puede producir la victoria catalana y adjudicarse el título.

Logra el Patrie remontar el tanteo, igualando y pasando delante por dos puntos conseguidos en magnífico gancho por Arnaud desde bastante distancia.

Es aplaudida esta brillante reacción, animándose al Patrie que marca nuevamente cuatro puntos más, por mediación de Henry y Font, llevando ahora el Patrie seis puntos de ventaja.

Falta escasamente minuto y medio y marca el Rayo el último "basket", pero sigue dominando el Patrie, quien con la ventaja adquirida, conserva la pelota en su poder, pasando al jugador desmarcado y con ello deja transcurrir el tiempo para conservar la ventaja que al final les da el título de campeones de España.

El arbitraje del señor Manent no ha convencido plenamente. Puede que en ello haya influido el excesivo nerviosismo de los jugadores que se le haya contagiado.

Jugaron por el Patrie: Maunier (1) — Borrell (2) — Font (9) — Armand (4) — Mitchel (5) y Henry (2), y por el Rao: P. Alonso (2) — Morado (4) — Martínez — Ruano (5) — E. Alonso (6) y Vitórica (2). — S. Laplana.

ESPECTACULOS

COLISEUM

Hoy, lunes, noche a las 10: Estreno de la superproducción VIVAMOS DE NUEVO, por Fredericch March Y ANN STEN. — Se despachan entradas numeradas para la sesión de dicho estreno.

CINE PARIS

Hoy, lunes, noche a las 9'45: Estreno de la divertida comedia nacional 60 HORAS EN EL CIELO, por dos insuperables, Alady y Lepe. — El film de King Vidor EL PAN NUESTRO DE CADA DIA.

TIVOLI

Tívoli, lunes, noche a las 10:

RUSIA REVISTA 1940

Un film maravilloso

URQUINAONA

Gran Empresa Segarra

Hoy, lunes, noche a las 10: El grandioso éxito de la incomparable Catalina Bárcena, en JULIETA COMPRA UN HIJO con Luis Alonso

Fantasio

Hoy, lunes, noche a las 10: "Noticiario Fox". — "Cromos de España" (documental). — "Taller de reparaciones", (dibujo). — "Cinco minutos de Esquís" (deportiva). — Chevalier en la divertida comedia musical EL CABALLERO DEL FOLIES BERGERE

Cinema Cataluña

totalmente reformado

Hoy, lunes, noche a las 10: Exito resonante de la superproducción nacional Cifesa NOBLEZA BATURRA por Imperio Argentina, Miguel Ligero, Juan de Orduña, Carmen de Lucio, etc. — "Sanatorio musical" (Sketch) y "Dibujos". Se despachan localidades para la sesión numerada de hoy y mañana.

Fémina

Hoy, lunes, noche a las 10: CUANDO EL DIABLO ASOMA, por Joan Crawford, Clark Gable y Robert Montgomery. — Producción Metro Goldwyn Mayer. Se despachan localidades con tres días de anticipación

PATHE PALACE

Hoy, matinal, a las 10,30. Tarde, 3,30: BAJO PRESION (Victor M. Laglen, Edmund Lowe. Fox). — TODO CORAZON (Jean Parker y James Dunn. Metro). — CANCION DE PRIMAVERA (Claire Fuchs, solamente a las 8,50). — "Dibujos".

POLIORAMA

Compañía dramática española de María Guerrero y Fernando Díaz de Mendoza.

Hoy, lunes, noche a las 10'15: El grandioso éxito de esta compañía LA NIÑA BOBA

METROPOL

Hoy, lunes, noche. Se prorroga, en vista de su éxito, TRES LANCEROS BENGALIES, completando el programa OS PRESENTO A MI ESPOSA, por Silvia Sidney y DONDE MENOS SE PIENSA, por Buster Crabbe

Empresa Capitol

CAPITOL. — Avui, dilluns, nit: "La novia de Frankenstein", per Boris Karloff. — "Conoce a tu hijo", per Jack Holt.

EXCELSIOR. — Avui, dilluns, nit: "Asegure a su mujer", per Raoul Roulien i Conxita Montenegro. — "Un aventurero audaz", per Ronald Colman. — "Doble secuestro", per Philips Holmes". — "Dibuixos".

CONDAL. — Avui, dilluns, nit: "¿Qué hay, Nellie? en espanyol, per Paul Muni. — "Oro en la calle", per Albert Préjean. — "Paganini", per Ivan Petrowich. — "Dibuixos".

WALKYRIA. — Avui, dilluns, nit: "Se necesita un protector" en espanyol, per Edmund Lowe i Winne Gibson. — "El Rey soldado", per Emil Jannings. — "Cuando un hombre es un hombre", per George O'Brien. — "Dibuixos".

ACTUALIDADES

HORA Y MEDIA de programa. Interesantes informaciones según el Noticiario PATHE JOURNAL y el programa de costumbre compuesto por dibujos, documentales, variedades, etc., y la simpática SHIRLEY TEMPLE en una deliciosa comedia. Entrada una peseta.

PUBLI-CINEMA

Sesión continua, de 3 tarde, a 1 madrugada. "Curiosidades mundiales". "Fantasías náuticas". — "Reportajes de actualidad". — "Ultimas informaciones del conflicto italo-abisinio". "Garmisch Partenkirchen", un bello documental de la futura Olimpíada blanca.

Preparando los Juegos Olímpicos 1936

Cómo son los pabellones del Pueblo Olímpico

Los alemanes quieren tener terminadas todas sus instalaciones olímpicas y sus anexos con mucha anticipación. El pueblo olímpico que deberá albergar a la mayoría de atletas que concurrirán a los Juegos berlineses está terminándose. Véase el atractivo aspecto exterior de uno de sus pabellones y del vestíbulo-comedor que constituye una de las piezas principales del mismo.

Opiniones después de la final

—EL SR. AGUIRRE, PRESIDENTE DE LA NACIONAL: El Patrie en una gran reacción final ha superado al Rayo, que le ha faltado fondo. Un partido noble por lo correcto, emocionante y disputado.

—EL SR. SANCHEZ CORONAS, SECRETARIO DE LA NACIONAL: Creo que ha vencido el que más resistencia ha tenido, pues el Rayo a pesar de su dominio se ha visto superado por el Patrie en un momento difícil para un equipo que disputa una final.

—PERICO ALONSO, CAPITAN DEL RAYO: Después de todo, nos han vencido porque hemos flojeado en los últimos minutos, que eran los que no debíamos descuidar. Enhorabuena y queda en buenas manos el título.

—MAUNIER, CAPITAN DEL PATRIE: Hemos puesto nuestro máximo empeño en traer a Cataluña el campeonato. Estoy satisfecho del buen rendimiento de mi equipo.

—MANENT, ARBITRO DE LA CONTIENDA: Creo que por lo disputada que ha ido la lucha, me ahorra el comentario. Ahora bien, las individualidades en los últimos minutos, han producido el triunfo del Patrie.

GALGOS

Resultado de las últimas reuniones

En el Canódrom Park

SABADO POR LA TARDE

Primera carrera. Lisa. Quinta categoría. 300 metros. Vencedor, Jaurí, con 22 seg. Arisca. No colocados, Careta, Riojana, Pelota y Toledano.

Segunda carrera. Lisa. Quinta categoría. 300 metros. Vencedor, Artillero, con 22 seg. Colocado, Artillero. No colocados. Mora III, Negus, Specialist y Amazona.

Tercera carrera. Lisa. Quinta categoría 300 metros. Vencedor, Justed Link, con 21 seg. 1-5. Colocado, Cinc-Cinc No colocados, Almazora, Bonita, Blach Duchess y Samuray.

Cuarta carrera. Lisa. Cuarta categoría. 300 metros. Vencedor, Jumping Jennet, con 20 seg. Colocado, Coquín. No colocados, Kivien, Whinmore Bangs, Fado y Sutton Belle.

Quinta carrera. Lisa. Cuarta categoría. 300 metros. Vencedor, Piolet, con 20 seg Colocados, ex equo, Inca y Navegante. No colocados, Sastrinyoli, Ratpenat, Half Worzy Boy.

Sexta carrera. Lisa. Tercera categoría. 300 metros. Vencedor, Fanny Lee, con 20 seg. 1-5; Colocado, Tobogán. No colocados, Pinyol, Salf Hat, Gleuve Cheftion y Sirius.

Séptima carrera. Lisa. Cuarta categoría. 575 metros. Vencedor, Nuvolari II, con 40 seg. 2-5. Colocado, Miss Chocolate. No colocados, Rumba, Tania, Pichi, Freya y Cabezudo.

Octava carrera. Lisa. Tercera categoría. 575 metros. Vencedor, Llebra, con 38 seg. 2-5. Colocado, Mr. Pésol. No colocados, Joy, Blue Fashion, Mercuri y Windy Peter.

Novena carrera. Lisa. Tercera categoría. 500 metros. Vencedor, The Chief, con 33 seg. 3-5. Colocado, My Collar. No colocados, Poker, Auto, Tamboril y My Ovn

Décima carrera. Lisa. Tercera categoría. 500 metros. Vencedor, Westoe Alles, con 34 seg. 2-5. Colocado, Cirera, No colocados, Road Cop, Denny Bill, Mano a Mano y Gran Plus Ultra.

SABADO POR LA NOCHE

Primera carrera. Lisa. Quinta categoría. 300 metros. Vencedor, Almanseña, con 22 seg. Colocado, Entenza. No colocados, Bólido, Chiquilla, Quina y Logroñesa.

Segunda carrera. Lisa. Quinta categoría. 300 metros. Vencedor. Vicuña, con 21 seg. 3-5. Colocado, Berlina. No colocados, Caudillo, Segura, Húngaro y Svif.

Tercera carrera. Lisa. Quinta categoría. 300 metros. Vencedor, Ut, con 21 seg. 2 5. Colocado, Chicote. No colocados, Oló, Cumplido, Oliveta y Fea.

Cuarta carrera. Lisa. Cuarta categoría. 300 metros. Vencedor, Piket, con 20 seg 3-5. Colocado, Charra. No colocados, Blue Boy, St. Rocco, Bullanguero y War Trionfa.

Quinta carrera. Lisa. Cuarta categoría. 300 metros. Vencedor, Margarita, con 21 seg. Colocado, Dessing. No colocados, Raquera, Bogotá, Smiles y Justa.

Sexta carrera. Lisa. Tercera categoría. 300 metros. Vencedor, Langstone Surprise, con 19 seg 4-5. Colocado, Puñales. No colocados, Staley Leader, Primero I, Getting Fresch y Policeman.

Séptima carrera. Lisa. Tercera categoría. 500 metros. Vencedor, Aguilot, con 34 seg 1-5. Colocado, Trébol. No colocados, Dos Pasos, Momotombo, Tremenditas y Mandarina.

Octava carrera. Lisa. Tercera categoría. 500 metros. Vencedores, ex equo, Broad Higxay y Sir Nigel y Merry Orb, con 34 seg. 4-5. No colocados, Winsford Conuie, Cartero y Grand Soup.

Novena carrera. Lisa. Tercera categoría. 500 metros Vencedor, Bolero, con 34 seg. 4-5. Colocado, George the Gay. No colocados, Mr. Hopit, Lola, Enslaved y Ballatubers Pride.

Décima carrera. Lisa. Cuarta categoría. 500 metros. Vencedor, Duende, con 35 seg 4-5. Colocado, Bailarina. No colocados, Niña y Tontuela.

DOMINGO POR LA TARDE

Primera carrera. Lisa. Quinta categoría. 500 metros. Vencedor, Blach Duchess, con 36 seg. 1-5. Colocado, Cabezudo. No colocados, Tania, Tosca II, Amazona y Bogotá.

Segunda carrera. Lisa. Cuarta categoría. 500 metros. Vencedor, Bluff, con 35 segundos. Colocado, Pichi, No colocados, Miss Chocolate, Nuvolari II, Rumba y Tontuela.

Tercera carrera. Lisa. Cuarta categoría. 500 metros. Vencedor, Ki-Ki, con 34 seg. 4-5. Colocado, Argentina. No colocados, Bailarina, Niña, Sastrinyoli y Duende.

Cuarta carrera. Lisa. cuarta categoría. 500 metros. Vencedor, Coralina, con 35 seg. 2-5. Colocado, Fado. No colocados, Sirius, Kivien, Piket y Whinmore Bangs.

Quinta carrera. Lisa. Tercera categoría. 500 metros. Vencedor. Dos Pasos, con 34 seg. 2 5. Colocado, Winsford Connie. No colocados, Sir Nigel, Lola, Cartero y Espiadimonis.

Sexta carrera. Lisa. Tercera categoría. 500 metros. Vencedor, Westol Belles, con 34 seg. 1-5. Colocado, Gog. No colocados, Eagless, Aguilot, Grand Soup y Enslaved.

Séptima carrera. Lisa. Tercera categoría 500 metros. Vencedor, Blue Fashion, con 33 seg. 1-5. Colocado, Primero I. No colocados, Gran Sprint, Soda Lad, Sandy Gay y Mr. Robin.

Octava carrera. Lisa Tercera categoría. 500 metros. Vencedor. Joy, con 33 seg. Colocado, Hoppy Shilling. No colocados, Llebra, Mr. Pésil, Puñales y Mercuri.

Novena carrera. Lisa. Tercera categoría. 500 metros. Vencedor, Statley Leader, con 34 seg. 3-5. Colocado, Momotombo. No colocados, Merry Orb, Ballinstubers Pride, Tintirera y Grand Plus Ultra.

Décima carrera. Lisa. Tercera categoría. 500 metros. Vencedor, The Chief, con 33 seg. 3-5. Colocado, Poker. No colocados, Auto, Cirera, Mano a Mano y My Collar.

En el Kennel Club

SABADO POR LA TARDE

Primera carrera. Lisa. 300 metros. Vencedor, Careto, con 21 s. 78 cent. Colocado, Barbas. No colocados, Kuhevill Pride, Triana, Cestain Mavel y Dandy.

Segunda carrera. Lisa. 300 metros. Vencedor, Dora, con 21 s. 09 cent. Colocado, Calígula. No colocados, Chingford Katte, Bizca, Trotzky q Dinora.

Tercera carrera. Lisa. 300 metros. Vencedor, Alba, con 20 s. 10 cent. Colocado, Jerry's Cross. No colocados, Aquiles, Sewardstone Betty, Landa y Celta.

Cuarta carrera. Lisa. 300 metros. Vencedor, Zagal, con 20 s. 08 cent. Coloczado, Epsilon. No colocados, Capiro, Ciel, Wally y Linda.

Quinta carrera. Lisa. 300 metros. Vencedor, Záfiro, con 20 s. 24 cent. Colocado, Parca. No colocados, Fígaro, Etherbridge, Minstrel, Atlántida y Héctor.

Sexta carrera. Lisa. 300 metros. Vencedor, Turquesa, con 1 9s. 26 cent. Colocado, Isis. No colocados, Ginsonte, Robinsón, Mainstay y Trebal.

Séptima carrera. Lisa. 300 metros. Vencedor, Teide, con 19 s. 24 cent. Colocado, Can't Be. No colocados, Pancho, Pulgarcito, Chingford Lady y Tabaco.

Octava carrera. Lisa. 300 metros. Vencedor, Espiga, con 1 9s. 26 cent. Colocado, Savage Sally. No colocados, Alarico, Ratón, Onix y Saba.

Novena carrera. Lisa. 300 metros. Vencedor, Tartarín, con 19 s. Colocado, Perseo. No colocados, Chingford Toper, Ulises, Zorro y Ciclón.

Décima carrera. Lisa. 300 metros. Vencedor, Diadema, con 20 s. 80 cent. Colocado, Jetafe. No colocados, Estudiante, Curro, Tanagra y Torrejón.

SABADO POR LA NOCHE

Primera carrera. Lisa. 300 metros. Vencedor, Witty Prince, con 22 s. 18 cent. Colocado, Blue Rian. No colocados, Lazy Lad, Pancho II, Lightensing y Timbuctoo.

Segunda carrera. Lisa. 300 metros. Vencedor, Auro, con 20 s. 73 cent. Colocado, Rayo. No colocados, Planchayto, Pantalón, Sewardstone Blue Boy y Anhager Flirt.

Tercera carrera. Lisa. 300 metros. Vencedor, Faro, con 20 s. 33 cent. Colocado, Minima. No colocados, Tarty, Sewardstone Sam, Moro y Spa Hill Boy.

Cuarta carrera. Lisa. 300 metros. Vencedor, Tristán, con 20 s. Colocado Zulú. No colocados, Madelón y Clarión.

Quinta carrera. Lisa. 300 metros. Vencedor, Anuero, con 19 s. 88 cent. Colocado, Joyfull Ritty. No colocados, Sagitario, Plum Tree, Viriato y Melliari.

Sexta carrera. Lisa. 300 metros. Vencedor, Bataclán, con 19 s. 90 cent. Colocado, Boira. No colocados, Buchan's Bridegroom, Pregonero, Bromian's Double y Gran Flir.

Séptima carrera. Lisa. 300 metros. Vencedor, Duskie, con 18 s. 69 cent. Tiempo record. Colocado, Jaguar. No colocados, Ranero, Birlocho, Buril y Eableca.

Octava carrera. Lisa. 300 metros. Vencedor, Pipa, con 19 s. 20 cent. Colocado, Mute Inquiry .No colocados, Barba Azul, Pompoff, Zancudo y Orión.

Novena carrera. Lisa. 300 metros. Vencedor, Confusio, con 19 s. 93 cent. Colocado, Diógenes. No colocados, Esopo, Morlita, Hugonote y Mosquetero.

Décima carrera. Lisa. 300 metros. Vencedor, Vlebis, con 20 s. 90 cent. Colocado, Diadema. No colocados, Curro, Colombina, Colorada y Gampera.

DOMINGO POR LA TARDE

Primera carrera. Lisa. 300 metros. Vencedor, Sewardstone Blue Boy, con 20 s. 35 cent. Colocado, Calígula. No colocados, Dinora, Cartain Marvel, Dandy y Tunbuctoo.

Segunda carrera. Lisa. 300 metros. Vencedor, Elzca, con 21 s. 56 cent. Colocado, Witty Prince. No colocados, Careto, Clingford Katte, Blue Ruin y Pancho II.

Tercera carrera. Lisa. 300 metros. Vencedor, Spa Hill Boy, con 21 s. 60 cent. Colocado, Anhager Flirt. No colocados, Landa, Sewardstone Betty, Pantalón y Lazy Lad.

Cuarta carrera. Lisa. 300 metros. Vencedor, Auro, con 20 s. 46 cent. Colocado, Mínima. No colocados, Clarión, Tarty, Rayo, Sewardstone Sam.

Quinta carrera. Lisa. 300 metros. Vencedor, Pintada, con 19 s. 65 cent. Colocado, Zagal. No colocados, Robinsón, Hidra, Magaterio y Plum Free.

Sexta carrera. Lisa. 300 metros. Vencedor, Boira, con 19 s. 68 cent. Colocado, Saba. No colocados, Buchan's Bridegroom, Mainstay, Trebol y Pregonero.

Séptima carrera. Lisa. 300 metros. Vencedor, Tartarín, con 19 s. 32 cent. Colocado, Teide. No colocados, Barba Azul, Birlocho, Buril y Isis.

Octava carrera. Lisa. 300 metros. Vencedor, Pompoff, con 19 s. 67 cent. Colocado, Zorro. No colocados, Espiga, Bromian's Double, Bunning Busch y Ciclón.

Novena carrera. Lisa. 300 metros. Vencedor, Estudiante, con 20 s. 55 cent. Colocados ex-equo, Jetafe y Diadema. No colocados, Lurro y Silillos.

En el Canódromo Guinardó

SABADO POR LA TARDE

Primera carrera. Lisa. 375 yardas. Vencedor, Blak Bill, con 22 seg. 3-5. Colocado, Siboney. No colocados,. Posturas, Blanca, Air King y Adis-Abeba.

Segunda carrera. Lisa. 375 yardas. Vencedor, May Menju, con 27 seg. Colocado, Mal de ventre. No colocados, Croquis, Canari, Tuney y Morita.

Tercera carrera. Lisa. 375 yardas. Vencedor, Lila, con 26 seg. 1-5. No colocados, Cascabel, Zulima, Lliga-Kama y Sandino.

Cuarta carrera. Lisa. 450 yardas. Vencedores, ex equo, Tormenta y Bombita, con 21 seg. 1-5. No colocados, Andaluza, Ligera, Jaqueline y Española.

Quinta carrera. Lisa. 450 yardas. Vencedor, Saeta, con 30 seg. 3-5. Colocado, Fantasma. No colocados, Cornes King, Mantky, Guananí y Dolfina.

Sexta carrera. Lisa. 450 yardas. Vencedos, Chubasco, con 31 seg. 3-5. Colocado, Guajira. No colocados, Marchena, Cronvel, Flor de Alba y Callao.

Séptima carrera. Lisa. 450 yardas. Vencedor, Ginkama, con 30 seg. 1-5. Colocado, Canquete. No colocados, Nina, Set-Soles, Barbas II y Paby.

Octava carrera. Lisa. 375 yardas. Vencedor, Sonia, con 25 seg. 3-5. Colocado, Sanguijuela. No colocados, Katiuska, Flecha, Longa-Niza y Pirulo.

Novena carrera. Lisa. 375 yardas. Vencedor, Lliga Kama, con 26 seg. 4-5. Colocado, Ferke. No colocados, May Menju, Croquis, Cascabel y May de Ventre.

Décima carrera. Vallas. 450 yardas .Vencedor, Chispa II, con 32 seg. 4-5. Colocado, Señorita. No colocados, Gorrión II, Vals, Bolero y Diputado.

SABADO POR LA NOCHE

Primera carrera. Lisa. 375 yardas. Vencedor, Mal de Ventre, con 27 seg. 4-5. Colocado, Qué me dices. No colocados, Air King, Morita, Posturas y Adis-Abeba.

Segunda carrera. Lisa. 375 yardas. Vencedor, Bolero, con 26 seg. 4-5. Colocado, Ferke. No colocados, Croquis, May Menju, Tarzán y Sandino.

Tercera carrera. Lisa. 375 yardas. Vencedor, Tormenta, con 26 seg. Colocado, Lliga-Kama. No colocados, Zulima, Señorita, Cascabel y Botí.

Cuarta carrera. Lisa. 450 yardas. Vencedor, Kakatúa, con 30 seg. 3-5. Colocado, Chispa II. No colocados, Chubasco, Marchena, Saeta y Balí.

Quinta carrera. Lisa. 375 yardas. Vencedor, Fantasma, con 25 seg. 4-5. Colocado, Guajira. No colocados, Bombita, Callao, Pressas y Ligera.

Sexta carrera. Lisa. 450 yardas. Vencedor, Granate, con 29 seg. 4-5. Colocado, Hallstand. No colocados, Ki-Ki, Mronze Wolf, Ortega y Aguilillo.

Séptima carrera. Lisa. 375 yardas. Vencedor, Calsutet, con 24 seg. 2-5. Colocado, Kalmán. No colocados, Cangrejo, Ginkama, Victoriosa, y Nina.

Octava carrera. Lisa. 450 yardas. Vencedor, Hasse More, con 29 seg. 2-5. Colocado, Gran Expectation. No colocados, Tofvood Mick, Chico, Box Boy y Ben-Hur.

Novena carrera. Lisa. 450 yardas. Vencedor, Sanguijuela. con 30 seg. Colocado, Set-Soles. No colocados, Torijeña, Sonia, Katiuska y Flecha.

Décima carrera. Vallas. 450 yardas. Vencedor, Tibirimbi, con 30 seg. 3-5. Colocado, Barbas III. No colocados, Dulia, Vals, Gorrión II y Diputado.

DOMINGO POR LA TARDE

Primera carrera. Lisa. 373 yardas. Vencedor, Blanca, con 27 s. 2-5. Colocado, Posturas. No colocados, Morita, Air Ring, Siboney y Que me Dices.

Segunda carrera. Lisa. 375 yardas. Vencedor, Cascabel, con 27 s. 1-5. Colocado, Botí. No colocados, Gariñena, Canari, Tunney y Mal de Ventre.

Tercera carrera. Lisa. 375 yardas. Vencedor, Lliga-Kama, con 26 s. 1-5. Colocado, Zulima. No colocados, Presumida, May Menjes, Croquis y Ferke.

Cuarta carrera. Lisa. 375 yardas. Vencedor, Pressas, con 25 s. 2-5. Colocado, Ligera. No colocados, Wantky, Española, Marchena y Jaqueline.

Quinta carrera. Lisa. 450 yardas. Vencedor, Andaluza, con 31 s. Colocado, Bombita. No colocados, Fantasma, Kornés Ring, Dolfina y Guaraní.

Sexta carrera. Lisa. 450 yardas. Vencedor, Saeta, con 30 s. 2-5. No colocados, Chispa II, Baby, Tormenta y Flor de Alba.

Séptima carrera. Lisa. 375 yardas. Vencedor, Sonia, con 25 s. 2-5. Colocado, Tibirimbi. No colocados, Set Soles, Canquete, Sanguijuela y Goukama.

Octava carrera. Lisa. 450 yardas. Vencedor, Granate, con 29 s. 2-5. Colocado, Box-Boy. No colocados, Chico, Tooftwood Mick, Sulton Belle y Hallstand.

Novena carrera. Lisa. 450 yardas. Vencedor, Ki-Ki, con 29 s. 4-5. Colocado, Carabi. No colocados, Ortega, Bronze Wolf, Aguilillo q Gran Expectation.

Décima carrera. Vallas. 450 yardas. Vencedor, Dulia, con 31 s. 2-5. Colocado, Diputado. No colocados, Señorito, Chispa, Gorrión II y Vals.

Bicicletas «ORBEA»

Exposición y venta

SANROMA - Balmes, 62

DOMINGO POR LA NOCHE

Primera carrera. Lisa. 375 yardas. Vencedor, Blanca, con 27 s. 1-5. Colocado. Que me Dices. No colocados, Siboney, Air King, Posturas y Morita.

Segunda carrera. Lisa. 375 yardas. Vencedor, May Menjes, con 27 s. Colocado, Cascabel. No colocados, Croquis, Canari, Botí y Sandino.

Tercera carrera. Lisa. 375 yardas. Vencedor, Lliga-Kama, con 26 s. 2-5. Colocado, Kudo. No colocados, Zulima, Bolero, Tarzán y Ferke.

Cuarta carrera. Lisa. 375 yardas. Vencedor, Bombita, con 25 s. 4-5. Colocado, Andaluza. No colocados, Tormenta, Dolfina, Guaraní y Kornes King.

Quinta carrera. Lisa. 375 yardas. Vencedor, Guajira, con 26 s. Colocado, Fantasma. No colocados, Ligera, Marchena, Miss y Chubasco.

Sexta carrera. Lisa. 450 yardas. Vencedor, Sonia, con 30 s. 4-5. Colocado, Kakatua. No colocados, Flecha, Chispa, Longa-Niza y Baby.

Séptima carrera. Lisa. 450 yardas. Vencedor, Nina, con 30 s. 1-5. Colocado, Torijeña. No colocados, Katiuska, Set-Soles, Canquete y Giu-kama.

Octava carrera. Lisa. 375 yardas. Vencedor, Calsutet, con 24 s. 3-5. Colocado, Cangrejo. No colocados, Ki-Ki, Ortega, Aguilillo y Sanguijuela.

Novena carrera. Lisa. 375 yardas. Vencedor, Lliga-kama, con 26 s. 3-5. Colocado, May Menjes. No colocados, Bolero, Cascabel, Zulima y Blanca.

Décima carrera. Vallas. 450 yardas. Vencedor, Dulia, con 32 s. 1-5. Colocado, Barbas III. No colocados, Diputado, Gorrión II, Señorita y Vals.

La reunión de hoy en el Kennel Club

Para esta noche hay anunciada en la pista de este Canódromo un interesante programa galguero.

Diez serán las pruebas que se correrán a base de galgos de las diferentes cuadras ya conocidas.

La participación de los pura sangre del último lote llegados a Barcelona y después del éxito alcanzado por los ases durante las últimas reuniones contribuye a aumentar el interés de la reunión.

Las carreras nocturnas de mañana

Para mañana por la noche hay anunciadas reuniones de importancia en los tres canódromos que funcionan con tanto éxito en nuestra ciudad.

En el "Sol de Baix", "Kennel Club" y "Canódromo Guinardó", han combinado programas de gran interés, estimulados por el creciente interés que alcanzan en nuestra ciudad las reuniones nocturnas, que constituye indudablemente uno de los atractivos más interesantes de nuestra ciudad.

Nuestra dirección es

Diputación 338

Edición de la mañana

SUSCRIPCIÓN - PRECIOS:
Barcelona . . 3'50 ptas. mes
Provincias . . 10'50 » trimestre
Extranjero. . 35 » semestre
Núm. suelto. 15 céntimos

El Mundo Deportivo

ROTATIVO ILUSTRADO DE TODOS LOS DEPORTES

REDACCION Y ADMINISTRACION: DIPUTACION 343 TEL. 5 11 9 0 BARCELONA

Año 1935 - XXIX - N.º 4777

MIÉRCOLES 16 OCTUBRE

EL PARTIDO DE LA "MAXIMA", EN GERONA

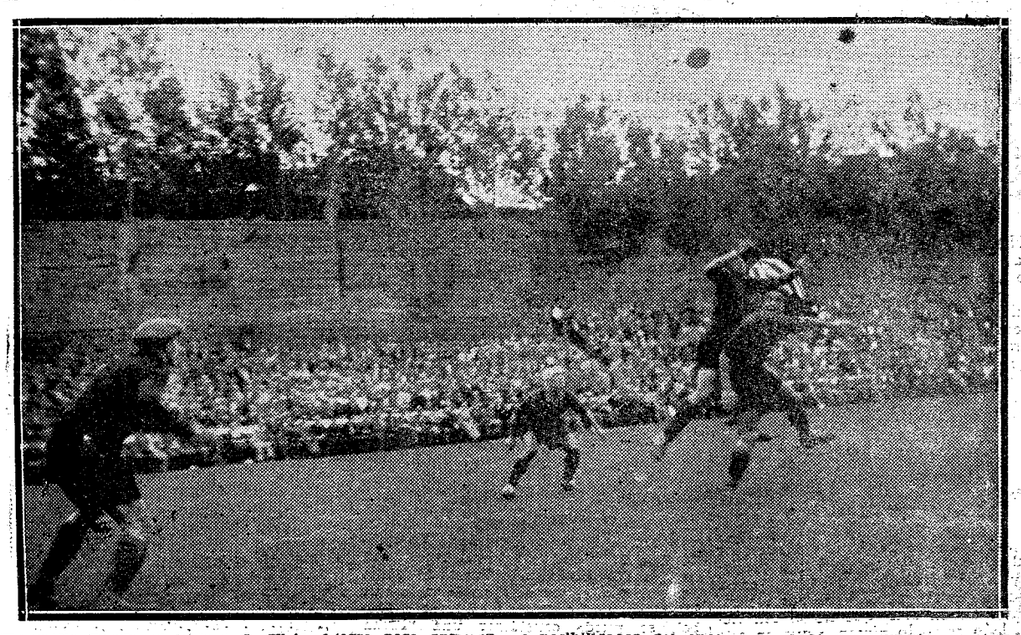

Un gentío llenaba el terreno de Vista Alegre para apremiar las posibilidades del once local, ante el campeón de Cataluña victorioso en todos los partidos de la temporada... El ataque azulgrana rindió con su consabida eficacia y obtuvo los tres tantos de margen que tiene ya por costumbre. La foto muestra uno de los momentos de peligro ante la meta gerundense, con un remate de cabeza "a duo" de Fernández y Raich, con Farró que impide la tranquila y feliz realización, mientras Vantolrá, (con la cabeza vendada) espera expectante para intervenir.

BOXEO

ESTA NOCHE EN EL NUEVO MUNDO

El levantino Gómez en su choque con Ortega...

...y tres interesantes "ocho rounds" en el cartel

Va a debutar esta noche, en Barcelona, el peso mosca valenciano Gómez, un muchacho que cuenta en su record con dos notas de indudable valor, dos triunfos sobre el campeón del mundo del peso gallo Sangchili. Gómez, batallador incansable y puncheur de verdadera calidad, será opuesto al campeón de España de la categoría, quien, hasta el momento presente, ha demostrado una clara superioridad sobre cuantos nacionales le han sido enfrentados. Desde luego, dados los antecedentes de dureza y de valentía de su contrincante, puede darse por descontado que el campeón se verá obligado a lanzarse a fondo desde el primer momento del encuentro, si quiere poder conservar la seguridad de no verse desbordado, por lo menos en los primeros asaltos, por un adversario que ha hecho de la combatividad y del ardor sus dos armas predilectas.

También veremos, opuestos en ocho asaltos, a Tarré, el espectacular peso welter, que sigue aspirando a la challenge del título nacional y Elosch, ese muchacho de la Torrasa que en cada uno de sus combates hace gala de un renovado entusiasmo y de una mayor rudeza.

A idéntica distancia hará su rentrée uno de los hombres que en repetidas ocasiones se ha distinguido por su punch, Félix Pérez, quien se enfrentará a Mestres, otro aspirante al título nacional de su categoría. Buenos puncheurs los dos, el choque debe dar lugar a fases de verdadera emoción, si bien la mejor forma de Mestres parece que debe dominar en el lance

Otro "ocho rounds" pondrá frente a frente a Frog y Boira, dos púgiles experimentados, rápidos y espectaculares que pueden proporcionar a los aficionados un combate llevado a gran tren y singularmente competido.

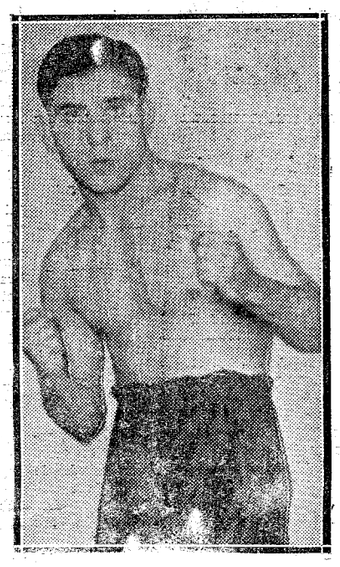

ORTEGA
campeón de España del peso mosca.

FUTBOL

Los campeonatos superregionales

El Júpiter en Las Corts, el Gerona en Badalona y el Español en Sabadell

CATALUÑA

Barcelona — Júpiter.
Badalona — Gerona.
Sabadell — Español.

COPA VASCA

Donostia — Arenas.
Baracaldo — Osasuna.
Irún — Athletic.

VALENCIA-MURCIA

Hércules — Elche.
Levante — Valencia.
Murcia — Gimnástico.

CASTILLA-CANTABRIA-ARAGON

Zaragoza — Madrid.
Nacional — Valladolid.
Athletic M. — Racing S.

GALICIA-ASTURIAS

Deportivo Coruña — Celta.
Oviedo — Sporting Gijón.
Unión S. Vigo — Stadium Avilés.

ANDALUCIA

Sevilla — Betis.
Xerez — Recreativo Granada.
Mirandilla — Malacitano.

Un incidente después del Español-Júpiter

Ambos clubs quisieron protestar el acta del partido

...PERO EL ARBITRO SE NEGO A ACEPTAR LA PROTESTA — UN ACTA FIRMADA APARTE

A la terminación del Español-Júpiter hubo incidentes en la caseta. Disconforme con el arbitraje por creer que el árbitro no había cumplido su cometido, quisieron protestar el acta y el colegiado, que era el señor Esteve se negó a que lo hicieran en la forma que el Español pretendía hacerlo.

Al parecer el contenido de la protesta, alegaba "incapacidad y desconocimiento de los reglamentos por parte del árbitro" y éste consideró que no es de incumbencia de los clubs esta apreciación y que sólo debe protestarse por faltas de arbitraje.

En vista de la actitud de Esteve, los dirigentes del Español recabaron el testimonio del federativo señor Piqué asistió al partido y extendieron aparte un documento en las oficinas al pie del cual firmaron los capitanes del Español y el Júpiter y el Federativo Pi como testigo del hecho.

El asunto ha pasado al Comité de Competición y todo estriba ahora en aclarar si el árbitro señor Esteve cumplió con sus obligaciones al no aceptar la protesta como intentaron hacerla, o si se excedió al adoptar tal actitud.

LA INIGUALABLE SONJA HENIE

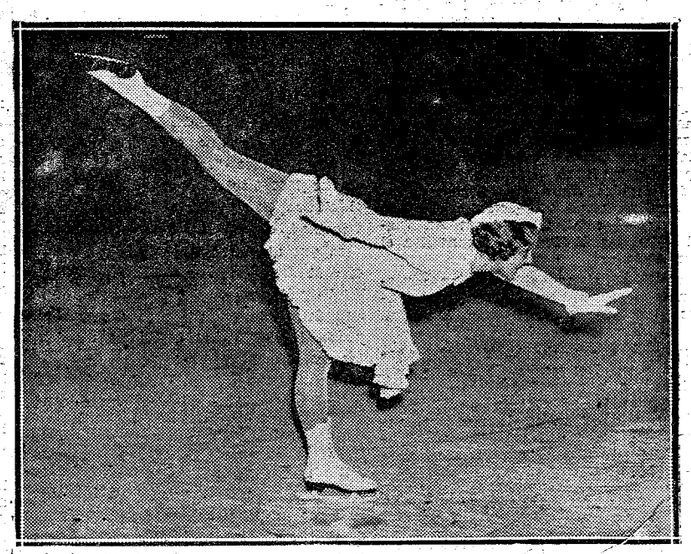

En Londres se ha inaugurado el "palacio" de patinaje sobre hielo más grande de Europa El festival de inauguración fué de primer orden y en él no podían faltar las evoluciones de la famosa campeona mundial Sonia Henie, a la cual se ve en esta foto en una de sus difíciles ejercicios que ella ejecuta con una elegancia y una seguridad inigualables.

Después del II campeonato de España de basket-ball

Algo sobre las técnicas castellana y catalana

Las nuevas revelaciones. - ¿Para cuando el Castilla-Cataluña?

Mucho se ha escrito y se ha hablado sobre la técnica castellana y catalana para tratar de descifrar cuál de ambas es superior, y ahora, después del II Campeonato de España, se insiste y se insistirá sobre la misma cuestión, sin que tal vez los verdaderamente entendidos lleguen a ponerse de acuerdo.

En esta "fiebre" de opiniones en favor de una y otra, vamos a emitir la nuestra, para exponer nuestro criterio, después de la épica lucha habida entre los representantes de Castilla y Cataluña, que culminó en una final que, por su emoción puede calificarse de inolvidable.

LOS CAPITANES DE LA GRAN FINAL
A. Maunier y P. Alonso, en el protocolario y afectivo saludo inicial.

Existe un hecho concreto, taxativo, indiscutible y es que, en el match decisivo, el equipo que menos tiempo ejercitó un dominio pronunciado se hizo con la victoria imponiéndose en breve espacio de tiempo.

En el encuentro "Rayo" - "Patrie", vimos si no un aplastante dominio de terreno por parte de los madrileños, cuando menos a los rayistas en posesión del balón en los dos tercios de los primeros veinte minutos, pero que por su lentitud sólo lograron traspasar cuatro veces — excepto un tiro libre — el balón por el aro catalán.

La segunda parte, vió un dominio alterno en los diez o doce primeros minutos para en el resto del partido hacerse el Patrie dueño absoluto de la situación, desconcertar a su adversario y vencer en último instante.

Tenemos, pues, que en un match en que un equipo catalán impone su técnica, se adueña de la situación, logra un triunfo, con sólo unos ocho minutos de juego propio, en tanto que sus antagonistas no lo obtuvieron, a pesar de dirigir las hostilidades en veinte minutos y señalándose un dominio alterno en poco más de diez minutos.

¿Consecuencias? Difícil de contestar de manera categórica, pero lo que no admite dudas es que el basket catalán es más efectivo, más contundentemente práctico, que no el castellano.

Por un momento, antes de estos Campeonatos, creímos que se podría llegar a aunar ambas técnicas y con ambas hacer algo, si no perfecto, cuando menos completísimo. Inútil empeño sería, querer hermanar ambas técnicas, pues, son diametralmente opuestas hoy por hoy.

Actualmente, es imposible que al basket central, en especial en el Rayo, pueda encajar la rapidez característica de nuestros hombres, pues todo su juego se derrumbaría. Igual caso se produciría en sentido contrario, si quisiéramos adoptar la base del juego central, nociva a la manera de jugar de nuestros hombres.

La generación actual, tanto en una región como en la otra, seguirá las directrices que los "viejos" — Rayo Madrid, por los centrales, Patrie, Laietá, etc., por los catalanes — les hayan enseñado, hasta que los que sigan a los actuales "tenores", puedan adoptar, compaginar ambas escuelas o bien pueden discernir de una vez cuál de las dos es la más práctica. Tanto este aspecto, como el de la supremacía, queda en pie una vez más, lo que a nuestro criterio es uno de los mejores éxitos de estos Campeonatos, pues el deseo de superación de una región sobre la otra, hará que el valor medio de nuestro basket nacional aumente de manera considerable, cosa muy interesante si ponemos la vista en Berlín, en ocasión de los próximos Juegos Olímpicos.

ooo

Estos Campeonatos nos han dado ocasión de poder constatar que las figuras consagradas de nuestro basket continúan en plena forma, cosa verdaderamente agradable, pero lo que más nos satisfizo fué la aparición de tres hombres que se confirmaron para un próximo futuro, como nuestros mejores jugadores. Los nombres de estos elementos, no habrán pasado desapercibidos de los entendidos de nuestro deporte. Se trata de Morado — el jugador más en forma junto con Emilio Alonso, actualmente en el Rayo — de Borrell, del Patrie — el hombre más regular del match final — y de Alberty, del Laietá, una esperanza hasta hace poco, y hoy día, una espléndida realidad. Otros jugadores tales como Martínez, si quiere, Botella, Olives y Henry, el hombre del día, han logrado brillar con luz propia, augurándoles un porvenir brillantísimo.

Los levantinos han tenido un debut afortunado, pese a los resultados obtenidos, por el manifiesto empeño en querer aprender, todo lo bueno que pudieron admirar y dieron pruebas en su último partido con el Madrid, de ser unos alumnos aplicados. Valencia tardará aún cuando menos, dos o tres temporadas, en ser un enemigo temible para los "ases" castellanos y catalanes, pero entre sus hombres existe madera suficiente para llegar a brillar en nuestro deporte. Encuentren en estas líneas nuestro aliento, modesto, para perseverar en sus deseos de mejora, y nuestra felicitación, sincera, por la deportividad de que hicieron gala en todos los partidos que efectuaron.

Y ahora, esperamos que se sabrá aprovechar el ambiente, en nuestras dos primeras regiones de España, para organizar, lo más pronto posible el segundo Castilla - Cataluña a celebrar esta vez en la capital de la República. Dixy.

La asamblea de la Federación nacional

Fueron aprobados los Estatutos y Reglamentos interinos. - El nuevo Comité nacional residirá en Madrid

Como habían previsto los federativos nacionales, no tuvieron tiempo, en una sola sesión, para tramitar y dar cumplimiento a la nutrida orden del día de la anunciada asamblea nacional.

El viernes, dieron lectura al acta anterior, la que se aprobó sin comentario. Empezóse también a discutir los numerosos artículos que componían los Estatutos que habían redactado con anterioridad la ponencia designada para ello.

Como era de suponer, se alargó la lectura y discusión, y con ganas de terminarla, decidieron continuar al día siguiente.

De la misma forma que el anterior día y asistiendo los señores Aguirre, Bricall y Just por la Española, con los delegados de la Catalana, Castellana y Valenciana, reemprendieron la árdua tarea comenzada.

Uno de los puntos que fueron más discutidos y que obligaron a levantar la sesión unos minutos, fué la cuestión de dirimir, qué número de votos se otorgarán a Cataluña, Castilla y Valencia, para las votaciones en las asambleas.

El delegado de la Catalana, señor Dupré dijo muy atinadamente que creía ver en Cataluña, la fundadora de la Nacional, y como tenía ya la norma que anteriormente había votado la Catalana, rogó al delegado de la Castellana, señor Sánchez Coronas, que expusiera su opinión.

Este señor, dió lectura a una propuesta que daba igual número de votos a las

FUTBOL

Hoy, Inglaterra-Gales, en Londres...

y el sábado, Inglaterra-Irlanda, en Belfort

Esta tarde se juega uno de los partidos internacionales de la Association" del Reino Unido, Gales e Inglaterra juegan en Londres y el encuentro ha de tener gran interés y mucha nivelación a pesar de jugarse en Londres, o sea en terreno del equipo que debe considerarse mejor y ya favorito por su superioridad técnica.

Los galeses que empataron recientemente con Escocia, aunque en terreno propio, se hallan en buenas condiciones para presentar batalla y el "score" a pesar de que normalmente ha de resolverse a favor de los jugadores de la Metrópoli, no andará muy desnivelado.

Para el sábado está anunciado Inglaterra-Irlanda en Belfast. Match que también ofrece "color" británico porque los irlandeses son los más flojos de las cuatro potencias de la "Internacional Board".

El España-Alemania, en Barcelona

Es casi segura su celebración en el Estadio, el 26 de febrero

Según impresiones que recogimos anoche, en la Federación Catalana existe la confianza de que el match España-Alemania, sea el encuentro internacional que debe jugarse en Barcelona, como ya se viene diciendo hace tiempo.

La fecha del 26 de febrero, daría lugar a una manifestación deportiva de envergadura, en el Estadio municipal de Montjuich.

Bicicletas «ORBEA»
Exposición y venta
SANROMA - Balmes, 62

El calendario automovilista internacional 1936

Ayer debió quedar definitivamente formulado en la Asamblea de la A. I. A. C. R.

En el avance publicado por la prensa francesa se dá el 7 de junio como fecha para la Copa Barcelona-Gran Premio Penya Rhin, pero no se sabe aún seguro oficialmente

El calendario automovilista internacional definitivo, debió quedar fijado en la Asamblea general de la A. I. A. C. R. que estaba señalada para ayer en París.

Sin embargo, el domingo se reunió ya la Comisión Sportiva de la A. I. A. C. R., para señalar en principio las fechas de las pruebas, según petición de las entidades organizadoras.

Sin que sea aun completo — pues como podrá apreciarse en ella, faltan algunas carreras que son clásicas y que no es de suponer hayan sido suprimidas — la lista de Grandes Premios, que ha anticipado un colega parisino, se establece así:

Gran premio del Africa del Sud, en East London (primero de enero). Rallie de Mónaco (25 al 30 de enero); Gran Premio de Pau (1 de marzo); París-Niza (del 4 al 9 de abril); Mil millas de Italia (5 de abril); Copa Príncipe Raibier de Mónaco, reservada a coches de 1.500 cmc. (11 de abril); Gran premio de Mónaco (13 de abril); Targa Florio, 26 de abril); Gran premio de Trípoli (10 de mayo); Gran Premio de Túnez (17 de mayo); Gran Premio de Ginebra (21 de mayo); Gran premio de Masaryck (24 de mayo); Gran premio de Indianápolis (30 de mayo); Gran Premio del Brasil, Copa Barcelona Gran Premio Penya Rhin y Gran Premio de Marsella (7 de junio); Gran Premio de resistencia de Mans (13 y 14 de junio); Gran Premio del Eifel (14 de junio); Gran Premio de Alger (14 de junio); Gran Premio de Perona (21 de junio); Gran Premio del A. C. de Francia para coches Sport (28 de junio); Copa Vanderbilt de los Estados Unidos (4 de julio); Gran Premio de Bélgica (12 de julio); Gran Premio de Alemania (26 de julio); Gran premio de Niza (9 de agosto); 24 horas de Pescara (9 de agosto); Copa Acerbo (15 de agosto); Gran premio de Suiza (23 de agosto); Tourist Trophy (5 de Septiembre);; Mont Ventoux (6 de septiembre); Gran Premio de Italia (13 de septiembre); Gran premio de España (27 de septiembre), y Gran Premio de Mineola en los Estados Unidos.

ooo

Repetimos que esta lista no puede darse aún por definitiva y podría ser que ayer se hubiera efectuado en ella alguna modificación, y desde luego, varias ampliaciones.

Carreras a celebrar en España, no hay más que dos como ya habíamos anunciado: la IV Copa Barcelona — VII Gran Premio Penya Rhin y el Gran Premio de España.

Para el Gran Premio Penya Rhin o de Barcelona como también es conocido en el mundo automovilista internacional está fijada, según la lista que hemos reproducido, la fecha del 7 de junio.

Sin embargo, no sabemos si es segura. Ayer noche, preguntamos a un directivo de Penya Rhin, si tenía noticia oficial respecto a esto y nos dijo que no, añadiendo:

—Nosotros habíamos pedido una opción a la fecha del 31 de mayo o 7 de Junio, por sernos difícil precisar exactamente la fecha actualmente, en virtud de varias circunstancias que no dependían de un modo absoluto de nuestra voluntad.

El Automóvil Club de España, por intermedio del cual, naturalmente, hemos hecho la petición de fecha a la A. I. A. C. R. nos manifestó que no era posible pedir una opción y que debíamos ya, ahora, precisar la fecha, en vista de lo cual señalamos la del 31 de mayo., y el A. C. de España, nos manifestó qu sería ésta la pedida. Pero según el calendario que ahora se ha hecho público, se nos fija la fecha del 7 de junio. No nos lo explicamos bien, a menos que sea para no coincidir con el G. P. de Indianápolis que se corre el 30 de mayo y que es, como se sabe de los preferentes. Pero sí, comprendemos que no se señale ninguna otra carrera, para los días de los Grandes Premios Preferentes de Europa, nos parece exagerado hacer lo propio con respecto al de Indianápolis, ya que tanta coincidencia es un solo día de diferencia como siete u ocho, antes o después, ya que los coches y pilotos europeos que puedan ir a Indianápolis (y nos parece que serán muy pocos, si son algunos) no pueden tampoco ir o regresar en una simple semana.

Esperamos, por lo tanto, la comunicaran oficial para poder asegurar si la fecha es el 31 de mayo o realmente el 7 de junio."

Más sobre el equipo de Bugatti

La dirección de la marca Bugatti ha desmentido que, además de Vimille, Benoist y Veyron, se encuentre en tratos con otros corredores para entrar a formar parte de su equipo para la temporada de carreras internacionales de 1936.

Antes de que vaya a América

A Sangchili se le busca un rival para Madrid

Madrid, 15.—Para el día 18 del próximo Noviembre se anuncia un combate de Sangchili en ésta con contrincante cuyo nombre no es ttodavía conocido, como despedida, antes de embarcar para América.

Según parece se hacen gestiones para trtaer a Young Pérez, Young Borel o Magnolfi.—N. S.

NATACION

Fischer ha batido a Csik, en los 100 metros

Stuttgart, — En una reunión de natación celebrada en esta ciudad, el alemán Fischer, en los 100 metros lisos batió al húngaro Csik, cubriéndolos en 59 s. 3-10, mientras Ask llegaba a medio segundo. El match fué seguido con gran entusiasmo por el público. El record de la piscina que pertenece a Barany es de 59 s. 2-10.

En los 200 metros, Czik se rehabilitó batiendo al alemán Gancke, empleando 2 m. 21 s. 6-10. El alemán llegó a 3-10.—Sport New Service.

CICLISMO

Prior, ha firmado para correr los Seis Días de París

San Sebastián, 14. — Antonio Prior, el notable corredor murciano residente en Narbona, ha firmado el contrato para tomar parte en los Seis Días de París, que deben tener efecto del 4 al 10 de Noviembre.

Prior formará equipo con Luciano Montero. — Ugalde.

Bicicletas «ORBEA»
Exposición y venta
SANROMA - Balmes, 62

El basket y el futbol dominicales

(Vistos por Bofarull)

Kennel de Sarriá
Inauguración, sábado día 19
En el Kennel de Pedralbes
continuan con éxito las reuniones nocturnas
TODOS LOS DIAS - SABADOS Y FESTIVOS TARDE Y NOCHE
Tranvías números 7, 12, 13, 14 y 15.—Autobuses letra P y S. J.— FF. CC. de Sarriá (Estación Bonanova) y Taxis colectivos desde la Plaza de Cataluña

tres federadas en cuestión. No aceptó el señor Dupré y a su vez, después de abierta la sesión nuevamente, leyó la proposición en la que se otorgaba a Cataluña catorce votos, doce a Castilla y diez a Valencia, sumándose un voto más a cada región, por cada campeonato de España que conquistara.

Esta proposición fué aprobada por unanimidad. Continuaron con los demás artículos, suprimiéndose el cargo de vicesecretario, quedando reducido el Comité Nacional a cinco elementos en vez de seis, como figuraban hasva la fecha.

Los restantes artículos de los Estatutos, al igual que los reglamentos internos de la Federación fueron aprobados normalmente.

También se eligió el nuevo Comité Nacional. Este residirá en Madrid, hasta dentro de dos años que pasará a Barcelona. El delegado de la Catalana opinó, que el cargo que se le ofrecía era mejor quedara también en Madrid, creyendo que así los cinco miembros de la Nacional, a la vez que estaban en una misma ciudad, daban más amplitud a la labor que por sus cargos les toca desempeñar. No hubo inconveniente, quedando elegidos como Presidente, el señor Aguirre, como vice-presidente el señor Puy — catalán, residente en Madrid — y por último como contador el señor Alcántara.

Después de algunas observaciones pertinentes a los inmediatos Juegos Olímpicos, dióse por acabada esta Asamblea que ha durado dos días.

Deseamos que tanto los directivos salientes, como los recién elegidos, aúnen su labor, que muy fructífera ha sido esta temporada, ya cerrada con brillante éxito, y consigan en la venidera, superar si cabe, los resultados positivos que ha conseguido el basket-ball hispano.—S. Laplana.

motor

Los proyectos del ministro de Hacienda respecto a la rebaja de patentes

Madrid.—Entre los proyectos presentados por el Jefe de Gobierno y ministro de Hacienda al Consejo celebrado el martes pasado figura uno referente a la patente de automóviles, con el fin de beneficiar a los propietarios de coches industriales, taximetros y a los coches y automóviles de más de diez años. A éstos se les concede una importante rebaja en la patente. También se rebajan las patentes de los taximetros y de los coches de montaje nacional y de producción nacional. Asimismo se conceden beneficios a los compradores de coches de procedencia extranjera, pero que tengan talleres de montaje en España. Para los coches de diez años de vida la rebaja es de un 50 por 100.—Sport News Service.

Caracciola campeón de Europa

Durante estos días vienen celebrándose en París las reuniones de las Comisiones diversas de la Asociación Internacional de Automóviles Clubs Reconocidos.

La Comisión Deportiva Internacional ha homologado los resultados del Campeonato europeo de los conductores para 1935 que ha sido atribuído al alemán Rodolfo Caracciola. Este campeonato continuará el año próximo con las mismas fases.

La Comisión Deportiva Internacional ha aceptado las proposiciones presentadas por el Automóvil Club de Italia, conteniendo las modificaciones a introducir en el Anexo C del Código Internacional que se refiere a las condiciones de los coches de la Categoría Sport. Estas modificaciones serán estudiadas en detalle por una sub comisión.

La propia Comisión ha estudiado también una Memoria de M. W. F. Bradley respecto a los records batidos en la pista de Salt Lake y las condiciones extremadamente particulares de dicha pista. Ha admitido un plazo un poco más largo para la remisión de los documentos relativos a los records que allí se batan.

La supresión del G. P. de Francia, como carrera a fórmula internacional, mal acogida

"L'Auto" publica nuevas opiniones respecto a la supresión del Gran Premio del Automóvil Club de Francia como prueba de velocidad a fórmula internacional única.

Entre ellas figuran las de Bugatti, Auto Union y Scuderia Ferrari que estiman poco deportivo dicho acuerdo fundado en el hecho de que los constructores franceses no están en condiciones de vencer.

Varios records mundiales de moto 500 cc. y sidecars 350 batidos en Montlhery

Los pilotos Milhoux y Charlier, de la marca belga de motos F. N., han realizado en Montlhery el intento anunciado contra varios records mundiales.

Los nuevos records del mundo de la clase 500 c. c. logrados por dichos pilotos:

1.000 kms.: 33 m. 32 s. 72-100, promedio 178 kms. 862.

200 millas: 1 h. 53 m. 18 s. 65-100, promedio 170 kms. 435 (que es también record de la clase 750 c. c.)

2 horas: 238 kms. 106, promedio 169 kilómetros 052 (valedero también para las clases 750 y 1.000 c. c. como todos los que siguen).

500 kms.: 2 h. 59 m. 24 s. 40-100, promedio 167 kms. 218.

[illegible]: 501 kms. 643, promedio 167 kilómetros 214.

[illegible] horas: 623 kms. 666, promedio 155 kilómetros 917.

5 horas: 779 kms. 768, promedio 155 kilómetros 954.

500 millas: 5 h. 10 m. 07 s. 67-100, promedio 155 kms. 678.

6 horas: 933 kms. 969, promedio 155 kilómetros 662.

1.000 kms.: 6 h. 26 m. 57 s. 54-1.000, promedio 155 kms. 055.

7 horas: 1.034 kms. 573, promedio 147 kilómetros 796.

También Monneret con moto Prester-Jongh clase 350 c. c. y sidicar Bernardet han hecho otro intento con los siguientes:

100 kms.: 43 m. 21 s. 92-1.000, promedio 138 kms. 359.

1 hora: 138 kms. 521.

100 millas: 1 h. 10 m. 51 s. 47-1.000, promedio 136 kms. 273.

Inscritos para la Copa de la Princesa del Piamonte

Nápoles.—Para la Copa Princesa del Piamonte que se celebrará el día 27 de octubre y que figura en el calendario internacional 1935 figuran inscritos tres Alfa de la Scuderia Ferrari, dos de los cuales serán pilotados probablemente por Nuvolari y Dreyfus cuatro Maserati de la Subalpina con Lehoux, Siena, Zehender y Shersl, cuatro Maserati independiente de Ruesch, Sandri, Chambost y Balestrero y dos Bugatti independientes de Durand y Romano.—S.N.S.

Una lotería para el Gran Premio de Mónaco

Los organizadores del Meeting Internacional Mónaco que este año comprenderá el clásico "rally", una carrera de coches 1500 titulada Copa del Príncipe y el clásico Gran Premio Internacional de velocidad están gestionando el permiso para que con motivo de dicha semana se efectúe una lotería estilo Gran Premio de Trípoli que se decidirá según el resultado de la carrera pero sin que ello pueda influir en el desarrollo de dicha carrera.

Monneret, recordman general de la Cuesta Lapize

En la carrera en la Cuesta Lapize, celebrada el pasado domingo en Montlhery como ya dijimos hizo mejor tiempo de coches el español Leoz con un Bugatti 2300 c.c. pero el mejor tiempo absoluto fué logrado por una moto Monnet Goyon 500 c.c., tripulada por Monneret que rebajó el record general de la cuesta al promedio de 102 kilómetros 178. El promedio de Leoz fué de 97 kms. 298.

Hockey

Ha sido ya formulado el calendario del campeonato catalán...

...que empieza el día 27

El lunes por la noche se reunió la Federación Catalana de Hockey, con objeto de efectuar el calendario del campeonato regional.

El primer término se trató de la admisión de un nuevo club, que jugaría en el campo de deportes de la carretera de Sarriá, siendo rechazada la proposición finalmente por votación, ya que el delegado que acudió a la sesión no presentó la inscripción reglamentariamente.

También fué rechazada por los mismos motivos la inscripción de un equipo de Tarragona, desidentes del Club Gimnástico, ya que anoche mismo se tenía que efectuar el calendario del campeonato catalán.

Los clubs que en definitiva tomarán parte en el campeonato de la primera categoría, serán los siguientes: Polo H.C. Tarrasa F. C. Junior, F.C. Intrépids Club, Aero Club de Sabadell, Sanfeliuenc H. C. y Asociación Condal.

Efectuado el sorteo dió el siguiente resultado:

Día 27 de octubre:
Polo H. C. — Asociación Condal.
Intrépids Club — A. C. Sabaadell.
Junior F. C. — Sanfeliuenc H. C.
Día 3 de noviembre:
A C. Sabadell — Polo H. C.
Sanfeliuenc H. C. — Intrépids Club.
Asociación Condal — Tarrasa F. C.
Día 10 de noviembre:
Polo H. C. — Sanfeliuenc H. C.
Junior F. C. — Asociación Condal.
Tarrasa F. C. — A. C. Sabadell.
Día 17 de noviembre:
Asociación Condal — Intrépids Club.
A. C. Sabadell — Junior F. C.
Sanfeliuenc H. C. — Tarrasa F. C.
Día 24 de noviembre:
Polo H. C. — Tarrasa . C.
Intrépids Club — Junior F. C.
A. C. Sabadell — Sanfeliuenc H. C.
Día 1 de diciembre:
Junior F. C. — Polo H. C.
Tarrasa F. C. — Intrépids Club.
Sanfeliuenc H. C. — Asociación C.
Día 8 de diciembre:
Polo H. C. — Intrépids Club.
Junior F. C. — Tarrasa F. C.
Asociación Condal — A. C. Sabadell.

La segunda vuelta se jugará en los días 15, 22 y 29 de diciembre y 5, 12, 19 y 26 de enero.

Los clubs Peña Reformas y Juventud Católica de Tarrasa, fueron admitidos anoche, pero jugarán en unión de la Peña Agfa en la segunda categoría, o bien en los segundos equipos, que no comenzarán hasta los domingos después de la primera categoría.

Billar

Reparto de premios en el B. C. Barcelona

El próximo domingo día 20 del actual a las diez de la noche, tendrá lugar en el Billar Club Barcelona, Cortes 595-9, (bajos Coliseum) el festival anual de reparto de premios 1934-35, en honor de los campeones y demás vencedores de los campeonatos sociales en sus diferentes especialidades de libre, cuadros, banba, 3 bandas y Chapó.

Al propio tiempo se aprovechará la oportunidad de rendir homenaje a su socio jugador, don Juan Cabra, con motivo de haber adquirido durante la misma temporada, 3 campeonatos de España, haciéndole entrega como recuerdo de tan significadas victorias, de una artística placa regalo del Club y distinguidos aficionados del mismo.

Dará comienzo la fiesta, con un partido al cuadro 45-2 a 300 carambolas, que lo jugarán el homenajeado Cabra y J. Calbet del B. C. Hostafranchs, y seguirá una quiniela a tres bandas, entre los reconocidos especialistas don Claudio Puigvert, E. Miró, J. Guinjoán, A. Martínez-Sagi y M. Estivill, todos del B. C. B., a 15 carambolas.

Y como fin de fiesta, será servido un espléndido lunch, durante el cual el señor Presidente don A. Andreu, hará donación de los premios a cada uno de los vencedores.

ULTIMAS INFORMACIONES

La II Vuelta a Galicia

Berrendero, en un esfuerzo final, se apuntó la cuarta etapa Lugo-Ribadeo

...con diez segundos de ventaja sobre Gascón, que sigue leader. - También Ezquerra ha abandonado

Ribadeo, 15. — Para disputar la cuarta etapa de la II Vuelta a Galicia, esta mañana dióse en Lugo la salida a los corredores que siguen participando en la misma.

La etapa Lugo-Ribadeo contaba cierto diez y seis kilómetros, no presentándose a tomar la salida el vizcaíno Federico Ezquerra por sufrir fuertes cólicos.

Se inició la etapa a buen tren, en un principio, formándose dos pelotones, en el primero Trueba, Bachero, Sánchez, Ruiz Trillo y Gascón y en el segundo Berrendero, Escuriet, Hevia, Delio y Dominico.

Por Villalba, a cuarenta y un kilómetro de la salida, se fusionaron los dos grupos, colocándose a la cabeza de los fusionados el trío Berrendero, Ruiz-Trillo y Trueba. Poco después, Trueba, se lanza a una fuga fantástica que tiene pleno éxito, llegando a Mondoñedo, donde hay control de aprovisionamiento con tres minutos de ventaja sobre el resto.

Faltan cuarenta y seis kilómetros para la meta y la mayor parte de ellos en descenso, cosa que aprovechan Berrendero, Dominico y Gascón para lanzarse a una caza desenfrenada en busca de Trueba, el cual, paulatinamente, va perdiendo terreno hasta que es atrapado por sus perseguidores y, a última hora queda rezagado.

Ya cerca de la meta y cuando se esperaba que el primer lugar se resolviera al 'sprint' entre Berrendero, Dominico y Gascón, el primero de los citados hace un esfuerzo y cobrando pequena ventaja entra en la meta con diez segundos de ventaja.

Durante la etapa de hoy, Fernández, sufrió un choque con Soto, sufriendo una herida en la que se le aplicaron dos puntos de sutura.

Mañana toca correrse la etapa Ribadeo - Ferrol que cuenta con cierto setenta y seis kilómetros.

Los corredores se hallan muy fatigados, a causa de la dureza de la segunda etapa. — BERNARDEZ.

La clasificación de la etapa

1. — Berrendero, 3 h. 14 m. 44 s.
2. — Dominico, 3 h. 14 m. 54 s.
3. — Gascón, 3 h. 14 m. 54 s.
4. — Hevia, 3 h. 19 m. 38 s.
5. — Delio, mismo tiempo.
6 — F. Trueba, ídem.
7. — Arias, ídem.
8. — Bachero, ídem.
9. — Escuriet, ídem.
10. — Ruiz Trillo, ídem.
11. — Sánchez, 3 h. 35 m. 14 s.
12. — Acosta, 3 h. 39 m, 39 s.
13. — Santos, 3 h. 39 m. 44 s.
14. — Borjacobo, 3 h. 39 m. 44 s.
15. — Zúñiga, 3 h. 42 m. 02 s.
16. — Ponsá, 3 h. 44 m. 22 s.
17. — Soto, 3 h. 53 m. 35 s.
18. — Fernández, mismo tiempo.

La clasificación general

1. — Gascón. 23 h. 23 m. 14 s.
2. — Trueba, 23h. 29 m. 38 s.
3. — Berrendero, 23, 32, 47.
4. — Bachero, 23, 51, 23.
5. — Hevia, 23 , 57, 50.
6. — Escuriet, 23, 59, 38.
7. — Delio, 24, 06, 29.
8. — Ruiz-Trillo, 24, 06, 23.
9. — Dominico, 24, 16, 22.
10. — Sánchez, 24, 23, 53.
11. — Arias, 25, 11, 39.
12. — Ponsas, 25, 33, 46.
13. — Bárjacoba, 25, 50, 15.
14. — Zúñiga, 26, 25, 30.
15. — Acosta, 26, 31, 09.
16. — Santos, 26, 42, 08.
17. — Soto, 27, 10, 50.
18. — Fernández, mismo tiempo.

Lea Vd. todos los días
El Mundo Deportivo

Aeronáutica

Vive un aviador que dió por perdido hace ocho años

Río de Janeiro. — Oficialmente se anuncia que el aviador norteamericano Paul Redfern, que desapareció hace ocho años, durante u nvuelo de larga distancia y del que se dijo hace algunos meses que se hallaba con vida en el interior del Brasil, vive, en efecto.

Según esta referencia, Redfern sufrió un accidente cuando volaba sobre los territorios situados entre el Brasil y la Guayana francesa, teniendo que efectuar un aterrizaje forzoso después del cual fué hecho prisionero por los indios con los que ha vivido hasta ahora.

Paul Redfern goza de perfecta salud.

El citado aviador norteamericano, había salido de los Estados Unidos con dirección al Sur, con el propósito de llegar lo más lejos posible a fin de batir el record mundial de distancia. — Cosmos.

Records homologados por la F. A. I.

La Federación Aeronáutica Internacional ha homologado los siguientes records.

Aviones: Velocidad sobre 100 kilómetros, Maurice Arnoux, Caudron C. 460, motor Renault, 476 kms. 316.

Velocidad 1000 kilómetros, Raymond Delmotte, Caudron C. 460, motor Renault, 450 kms. 371.

Velocidad sobre 1000 kilómetros con 2000 kilos de carga, Bisco Castellani, trimotor Savoia, al promedio de 390 kilómetros 371.

Velocidad sobre 2000 kilómetros con 1000 kilos de carga, Bisco y Castellani, trimotor Saboia al promedio de 380 kilómetros 952.

Aviones ligeros, Velocidad sobre 1000 kilómetros, M. Arnoux y Mme. Becker, Caudron Rafale, promedio 292 kilómetros 825.

Velocidad sobre 100 kilómetros, Arnoux y Mme Becker, Caudron C, 450, promedio 743.

Hidroaviones: Distancia en línea quebrada: Aparato "Croix du Sud" pilotado por Nebrhard 4449 kilómetros 160.

Velocidad sobre 1000 kilómetros con 1800 kilos de carga. Andrews con aparato Martin, promedio 265 kilómetros 606.

Globos esféricos: Duración 57 h. 54 m. Distancia 1650 kms. 47. Burzinsk en la Copa Gordon Bennet.

EXCURSIONISMO

Fiesta excursionista en Poblet

La "Federació d'Entitats Excursionistes de Catalunya", organiza esta magna fiesta que se celebrará el próximo día 3 de Noviembre, con objeto de entregar la cantidad recogida para los excursionistas catalanes destinada a la reconstrucción de aquel cenobio, y para hacer un acto de homenaje al venerable patricio Eduardo Toda, alma del patronato que cuida de la restauración del mismo.

En esta fiesta serán trasladados los restos de la hermana del último conde de Urgel a la capilla familiar de la Concepción.

Con la colaboración de Radio Barcelona y Viajes Catalonia, la Federación organiza un tren especial hasta Espluga de Francolí, directo, sin transbordo.

Para facilitar los trabajos de organización, rogamos la inscripción inmediatamente en la secretaría de la Federación, Rambla Canaletas, 9, primero.

Nuestro teléfono es:

51190

Lucha

EN LAS PALMAS

Luchas canarias en Las Palmas

Las Palmas.—En el Estadio de deportes canario se celebró, con gran espectación y público abundante, una velada de luchas canarias. Tuvieron lugar tres desafíos.

Cristóbal Ramos derrotó a Pelota, por tres luchas de ventaja.

Chano Padrón derrotó a Julian Mesa, también por tres luchas de ventaja.

Anduesa ganó a Nicolás Ramos por tres luchas a una.—Noti-Sport.

Natación

Ha quedado clausurada la temporada en la piscina de Las Arenas...

CON UN FESTIVAL SOCIAL DEL C. N. ARENAS

Valencia. — La matinal celebrada el domingo en la piscina de Las Arenas fué la última manifestación de las actividades deportivas del novel Clu bde la Playa del Cabañal.

Se celebró a puerta cerrada, ya que dado el carácter de fiesta social, no se creyó oportuno hacer publicidad.

En la primera prueba, 100 metros libres, el orden de llegada fué: (Primera categoría): 1. Brotons, 1 m. 8 s. 3-5; 2. Antolí, 1 m. 11 s. 1-10; 3. Romaguera, 1 m. 13 s. 2-5; 4. De Miguel, 1 m. 15 s. Segunda categoría: 1. Carbonell (D.), 1 m. 20 s. 2-5; 2. Morales, 1 m. 21 s.; 3. Mozo, 1 m. 25 s.; 4. Larruy, 1 m. 30 s. 4-5.

Brotons igualó su propio record regional, y sus compañeros de categoría mejoraron asimismo sus tiempos mejores, no ocurriendo lo propio en los "segundas".

Ls 100 metros braza sacaron otra vez sobre el tapete la rivalidad existente entre Serna y Alvarez, de la que tanto se puede esperar en provecho del record regional. Lástima que Gómez no tomara parte en la lucha. Serna empleó 1 m. 35 s. 2-10, Alvarez 1 m. 35 s. 6-10 y De Miguel, 1 m. 42 s.

En espalda Mata sigue tan corajudo como de costumbre y de su inmediato seguidor le está reservado el papel de animador de las pruebas en que ambos participen. Mozo continúa progresando, aunque ya debiera empezar a decidir cual va a ser el estilo en que debe insistir entrenándose. 1 m. 27 s. 1-10 para Mata, no es mucho, aunque Carbonell (R.), si que debe estarl ode su 1 m. 30 s. 4-10 y Mozo con 1 m. 39 s. 5-10.

Torres ejecutó ocho saltos clásicos, y si mantiene igual acierto en la próxima temporada dará que hablar. Nuestra enhorabuena.

Los 400 metros libres, segunda categoría, los ganó Morales II en 6 m. 36 s., seguido de Mozo con 6 m. 42 s.; Carbonell (R.), 7 m. 36 s. y Sanz con 7 m. 34 s., retirándose De Miguel cuando estaba a mitad carrera. No hay que callar este abandono.

En igual distancia los primera categoría dieron más "guerra" batiéndose de firme y conservando durante la carrera los puestos de entrada. Mínguez nadó a tren lento como de costumbre, empleando 5 m. 56 s. 4-10, en tanto que Antolí marcaba 6 m. 9 s. 2-5 y Romaguera 6 m. 24 s.

Luego hubo su poquillo de waterpolo, y quedó clausurado el "curso". Pero aún hubo unos nuevos número del programa, que fueron muy celebrados por los participantes. Fué una comida de reunión y despedida brindada por el propietario de la piscina señor Zarranz, y terminada con la entrega de medallas de plata a los ganadores de las pruebas y segundos, recibidas con el alborozo natural.

Para el saltador Torres en cambio fué de oro como premio a la constancia de que ha dado pruebas en la temporada que fine. — T.

El C. N. Athlético se reintegra a la F. Castellana

Madrid, 15. — El Club Natación Atlético se ha reintegrado a la Federación Castellana de Natación Amateur. Esta, para últimos del corriente mes, organiza un festival en el que participan todos los Clubs federados. — N. S.

Que quiere V. decir

UNA OPINION MAS

No soy de los que me guste echar leña al fuego como vulgarmente se dice, pero haciendo uso de esta tribuna en la que podemos exponer nuestras libres opiniones sin faltar a nadie, sección que yo encuentro interesantísima, y que en los tiempos extranjeros es muy en moda, me permito escribir algo sobre lo que podríamos llamar cuestión Montero-Cañardo-Cardona.

Ya está bien aclarado que el resultado es fiel verdad de la carrera Campeonato de España, y que el derecho del pataleo es libre por los que no admiten una derrota.

Yo felicito a Cañardo por su bravo gesto.

Y sin querer restar méritos al corredor Montero, vistas varias de sus actuaciones y entre las últimas su carrera, en el parque de la Ciudadela, creo que los corredores tienen días, que no es tan fiero el león como lo pintan y que en esta clase de carreras si la inscripción fuera libre veríamos triunfar muchos ciclistas que los consideramos de segunda línea y que en realidad no lo son sino que les falta reclamo.

En carreras por invitación a mí personalmente (es una opinión como otra) nada me dicen, la mayor parte de veces los recuerdo. — Antonio García, Industria, 377, primero.

XENOFOBIA FUTBOLISTICA

Desde algún tiempo a esta parte, muchos críticos españoles, especialmente madrileños, arremeten contra los jugadores extranjeros importados haciéndoles objeto de críticas y burlas tan despiadadas como injustas en la mayoría de los casos.

No pretendo romper una lanza en defensa de los extranjeros incorporados a los Clubs hispanos pero me parece una desconsideración y hasta una falta de cortesía y hospitalidad portarse de tal modo con los que ponen todo su entusiasmo y ciencia en defensa de los clubs españoles que han requerido sus servicios. Es verdad que algunos elementos no han rendido lo que se esperaba y han debido reintegrarse a sus procedencias. Pero en su mayor parte su buen comportamiento como jugadores y deportistas merecía mejor trato de los señores críticos. Singularmente con los húngaros se ha desatado el ingenio mordaz de algunos cronistas que a cada partido sacan a relucir lo del oso y el pandero y otras "originalidades" por el estilo. He leído más de una vez en los periódicos de Madrid que cuando un jugador cualquiera lo hace mal se dice de él "que parecía un húngaro" como si Hungría fuese una despreciable potencia futbolística.

Si uno o dos han fracasado son muchos los que triunfan como Berkessy, Kellemen y el mismo Alberty, al cual se comenzó echando a broma y se va ya tomando en serio. Cuando debutó Kellemen en el Madrid, un cronista aseguraba que era un excelente extremo pero añadía después "que como Kellemen se encontraban lo menos veinte sin salir de la región centro". ¿Qué habría dicho esta "eminencia" si el húngaro hubiese jugado medianamente nada más?

Otro caso de xenofobia lo dió no hace mucho, el ilustre cronista norteño y ex seleccionador nacional Mateos. Este señor se mostraba muy indignado porque unos Clubs catalanes querían nacionalizar unos equipiers extranjeros recientemente importados y preguntaba si la Federación iba a consentir tamaño bochorno. Estos extranjeros son todos nacidos en la América española y ostentan apellidos tan "exóticos" como los de Quesada, Rojas, Fernández, etc. Pero el señor Mateos después de tanto cantarse el hispanoamericanismo y celebrar la Fiesta de la Raza debe seguir considerando tan extranjero al nacido en Montevideo o Costa Rica como el que vió la luz primera en Moscou. Seguramente que también desconoce la actual Constitución donde podría aprender los privilegios que se otorgan a los naturales de los países hispánicos de América.

Otro "disco" muy usado es el de que los húngaros, ingleses o uruguayos, aún siendo buenos jugadores, no se adaptan al juego español. Aún reconociendo diferencias de táctica y temperamento, convengamos todos en que el que es buen futbolista juega bien en Madrid como en Budapest, Londres y Montevideo y el que es malo no sirve ni en Addis-Abeba. Son verdades de Perogrullo pero verdades al fin. — Luis Molinos. Tánger (Marruecos).

UN ENCUENTRO CATASTROFICO

En el campo del C. d'E. Sabadell, el domingo se jugó el partido de Campeonato de Cataluña de segunda vuelta, entre los dos Clubs más duros de dicho Campeonato, si vamos a analizar lo que fué el encuentro. Eso no es jugar a fútbol, se puede considerar una "lucha campal de tacos de zapato".

Al fin y al cabo todos son jugadores de profesión, y por ganar unas primas que les dan los Clubs por cada partido ganado, prefieren inutilizarse para toda su vida. Los partidos hay que ganarlos a pulso y con buen fútbol, si hoy juegan unos contra otros, mañana pueden jugar juntos en otro club, y es lamentable que se juegue con tanta suciedad y violencia. El Comité de Competición hace amonestaciones, cursa avisos a los árbitros impone sanciones a varios jugadores, pero el juego peligroso sigue igual. Dicho Comité tiene que obrar con más energía porque la afición al juego futbolístico considera que para ir a presenciar como se dan "hachazos" unos "leñadores" con otros no vale la pena de ir a malgastarse pesetas 2, 2.50 y 3, según categorías de equipos.

Hay que recordar aquellos tiempos que se entraba tan brutalmente a los guardametas. ¿No se eliminó aquello?, también pueden procurar remedio a todo este estado de cosas que ya hace demasiados años que dura.

La Federación Española de Fútbol (de mi mayor consideración) junto con los Comités de Competición en la próxima asamblea, habrían de toma acuerdos serios para solucionar varios casos que ocurren dentro de los campos de fútbol en nuestro país.

Mi modesta opinión en la que creo todos los amantes del buen fútbol estarán de acuerdo es que a la tercera vez de ser amonestado un jugador hace caso omiso, expulsarlo para siempre de los campos de fútbol.

¿Mi opinión no será escuchada?

Haciéndolo así todavía tendremos jugadores y fútbol para tiempo de lo contrario "consumatum est".—José Aleu, Agricultura, 21, segundo, cuarta. (San Martín), Barcelona.

AUTOMÓVILES
Hispano-Suiza
la gran marca nacional

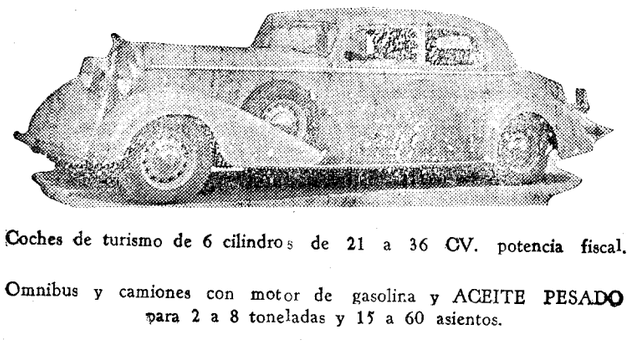

Coches de turismo de 6 cilindros de 21 a 36 CV. potencia fiscal.

Omnibus y camiones con motor de gasolina y ACEITE PESADO para 2 a 8 toneladas y 15 a 60 asientos.

Motores industriales y marinos.

Motores de aviación.
El motor de las proezas y los records.

AVIONES Y AVIONETAS

Automotrices de todos los tipos con motores Diesel hasta 600 C.V.

DELEGACIONES.— MADRID: Avenida del Conde de Peñálver, 18.
SUCURSALES.— LA CORUÑA: Plaza de Lugo, 10. VALENCIA: Gran Vía del Marqués del Turia, 21. SEVILLA: Almirante Lobo, 5. BILBAO: Marqués del Puerto, 5. OVIEDO: Cabo Noval, 5. MURCIA: Plaza de los Apóstoles, 24.

Sección de Forjas en Ripoll. Sección de Aviación en Guadalajara.

FABRICA
Calle de La Sagrera, 279.
Teléfono 51.427.

SALON DE EXPOSICION Y VENTA
Paseo de Gracia, 20.
Teléfono 10.465.

BARCELONA

El Futbol

DEL COMITE DE COMPETICION

El fallo del Tarrasa-Sant Andreu

SE CASTIGA AL JUGADOR BRIO CON NUEVE MESES DE INHABILITACION. EL PARTIDO CONTINUARA EN TERRENO NEUTRAL : : EL "SANT ANDREU" PROTESTA

Ha tardado un poco en producirse el fallo del Comité de Competición, a los incidentes del match Tarrasa-Sant Andreu que tanto ha dado que decir y tanto ha puesto en movimiento a los tarraconenses con protestas, cartas en los periódicos y demás zarandajas, llevando más polvareda que la importancia del caso merecía, a juzgar por el fallo del Comité de Competición.

Fallados todos los asuntos por el Comité con loable regularidad, éste ofrecía escollos que lo han retrasado un poco para terminar finalmente con una sentencia que acertada o no producirá la prolongación del asunto, dada la conformidad del Sant Andreu, por considerarse perjudicado con el fallo.

El contenido del fallo de referencia es, según informes oficiosos:

Se suspende de juego a Brió del Tarrasa, jugador que agredió al árbitro señor Menal, por espacio de 9 meses y dispone la continuación del encuentro con los minutos que faltaban del segundo tiempo, para la fecha del primero de Noviembre.

También habrá algo para el árbitro y un linesman; posiblemente una suspensión de un mes basada en el hecho de no haber continuado el match y en el certificado médico que el Tarrasa ha facilitado, en el cual un galeno asegura que el colegiado estaba en condiciones de seguir arbitrando cuando se negó a la continuación del mismo.

Bicicletas «ORBEA»
Exposición y venta
SANROMA - Balmes, 6

Así parece que va a quedar el c[illegible] por parte del Comité de Competici[illegible] Ahora bien; el Sant Andreu apelará [illegible] mediatamente contra el fallo alegando que habiéndose suspendido el partido [illegible] una agresión que partió del Tarrasa, [illegible] denar la continuación del match es [illegible] vorecer al Club de Egara, que está [illegible] perdiendo, y sentar un precedente q[illegible] podría dar pie a que cualquier Cl[illegible] viendo los dos puntos de un parti[illegible] en peligro, recurriera a un truco de m[illegible] fe, para cortar el juego y hallarse en m[illegible] jores condiciones el día de su repetici[illegible]

Así están las cosas en el asunto [illegible] Tarrasa-Sant Andreu, que todavía d[illegible] juego.

Verdaderamente, no parece que en [illegible] Federación se quiera solidificar la au[illegible] ridad de los árbitros.

El Madrid irá con reserva a Torrero

Madrid, 15. — Entre dirigentes e "ís[illegible] del Madrid, comienza a verse la ida [illegible] su equipo a Torrero con cierto temor, [illegible] que, el equipo aragonés es duro en [illegible] terreno y los "merengues" tienen b[illegible] tantes lesionados del primer equipo. — [illegible] S.

Ayer fué enterrado Botella

Ayer tarde, en San Andrés, tuvo l[illegible] gar el triste acto de conducir a su ú[illegible] tima morada los restos mortales del q[illegible] fué destacado jugador catalán Pedro B[illegible] tella, muerto a resultas de un acciden[illegible] de automóvil sufrido en Vich, don[illegible] jugaba últimamente.

El sepelio del malogrado jugador con[illegible] tituyó una gran manifestación de duel[illegible] pues asistieron al mismo la Junta D[illegible] rectiva y cuadro de jugadores del Vic[illegible] en pleno, jugadores de otros equipo[illegible] delegaciones del Club y gran número d[illegible] amigos de la populosa barriada andr[illegible] sense, donde Botella contaba con gen[illegible] rales simpatías.

Desde la casa mortuoria al templ[illegible] el féretro fué llevado a hombros por j[illegible] gadores del Vich, figurando en el co[illegible] tejo cuatro monumentales coronas d[illegible] flores dedicadas por los familiares d[illegible] difunto, Vich F. C. sus compañeros d[illegible] equipo y "Peña Ras".

A la apenada familia de Pedro B[illegible] tella y Vich F. C. les renovamos nue[illegible] tro sincero pésame.

El Valladolid multa a su jugadores

Valladolid, 15. — La Directiva del Valladolid ha tomado el acuerdo de imponer una multa a los delanteros de [illegible] equipo que, últimamente, jugaron contra el Zaragoza, estando dispuesta a conceder varias bajas.

También acordó iniciar gestiones para conseguir as fichas de Lazcano y Jesús, a la vez que, comisionar a dos directivos para que vayan a Bilbao con el fin de arreglar el asunto pendiente con los jugadores Irigoyen y Vadillo que se resisten a fichar. — N. S.

Para la Copa Internacional Italia-Checoslovaquia, el 27

El 27 de octubre se disputará en Praga, el match Italia-Checoslovaquia para la Copa Internacional al propio tiempo que los equipos B de ambas naciones jugarán en Novara.

En el caso de que el match de Praga se resolviera a favor de los italianos éstos ya tendrían asegurada la posesión de la Copa Internacional. Así puede deducirse claramente de su clasificación actual del Torneo que es esta:

Italia:	6	5	0	1	15	8	1[illegible]
Austria:	8	3	3	2	17	15	[illegible]
Hungría:	7	3	2	2	15	14	[illegible]
Checoslovaquia:	7	1	4	2	9	10	[illegible]
Suiza:	8	1	1	6	13	24	[illegible]

El probable equipo de Suiza frente a Francia

Zurich, 14. — El equipo nacional, que se enfrentará el día 27 contra Francia, estará posiblemente integrado por Schlegal; Minelli, Gabet; Defage, Walter, Muller; Stelzer; Jaggi, Trello, Ablegan, Jaeck. — Noti Sport.