Edición de la mañana

SUSCRIPCION · PRECIOS:
Barcelona 6 ptas. trimestre
Provincias 15 „ semestre
Extranjero 31 „ „
Número suelto 10 céntimos

El Mundo Deportivo

ROTATIVO ILUSTRADO DE TODOS LOS DEPORTES

REDACCIÓN Y ADMINISTRACIÓN
Diputación, 338
TELÉFONO 55190
BARCELONA

Año 1933 - XXVII - N.º 3730

SÁBADO 14 OCTUBRE

CICLISMO

YA LO DICE "L'AUTO"

V. Trueba y L. Montero, base del medio equipo español en la Vuelta a Francia

Lo dice ahora "L'Auto" y habrá que creerlo. Por algo es el organizador de la carrera. Nosotros ya la publicamos, procedente de "Paris-Soir".

Se trata de que Vicente Trueba y Luciano Montero, están considerados como base del equipo español, que será de cuatro corredores, completándose con otros cuatro suizos, entre los cuales figurará el campeón amateur Egli, que pasa a profesional.

Desde luego, no se habla para nada de Cañardo y también esto parece indicar que no se está decidido a aceptarlo en el "cuatro" español.

Esperemos a que Mr. Gervais, que según se desprende de la propio información es el encargado de proponer el equipo español, diga su última palabra.

Y celebremos, por lo menos, que ya de un modo oficial, "L'Auto" anuncie el equipo mixto a base de cuatro suizos y cuatro españoles.

HOY EN ZARAGOZA

El Campeonato de España de velocidad

Esta tarde debe tener efecto en el Velódromo del Torrero la primera jornada del Campeonato de España de velocidad.

Las eliminatorias empezarán a las tres y media de la tarde y están inscritos, entre otros, Juan Plans, actual campeón, Ricardo Ferrando, Miguel Llompart, Iturri, etc., corredores que pueden hacer interesante la competición.

SIGA EL "BLUFF"

Ahora resulta que no se trata de una París-Madrid, pero sí de una Vuelta a España

Si los franceses no están mejor enterados de lo que pasa en España, ellos, al menos, así lo creen.

Decían días pasados que la próxima temporada habría una carrera París — Madrid, o Barcelona, patrocinada por el Ayuntamiento y apoyada por el Gobierno español. Aquí ignorábamos tal cosa y por eso pusimos en cuarentena la noticia.

Ahora dicen que aquel proyecto se ha desvanecido y que, en cambio, es posible una Vuelta a España, organizada por una revista deportiva.

También ponemos la información en cuarentena.

Amigos colegas. Como sigan publicando estas noticias, vamos a creer que todas sus informaciones son fantásticos "bluff".

Bien está que cada cual en su país, haga castillos en el aire; hasta se justifica. Pero, fuera...

NATACION

Hacia una piscina cubierta en Barcelona para el público

Parece que por una persona ajena al deporte se está planeando la construcción de una piscina cubierta en Barcelona, con la intención de dedicarla a baños públicos, y parece también que esta persona se ha dirigido a un técnico de natación para que le aconseje la mejor manera de desarrollarla.

Esta piscina, si se construye con medidas reglamentarias, podría conseguir una general aceptación de los clubs modestos que verían una probabilidad de entreno durante el invierno y que contribuirían con su ayuda económica a la mayor parte de su sostenimiento.

Al mismo C. N. Barcelona sabemos le interesaría poder entrenar a sus nadadores en una piscina más céntrica, y por esta causa opinamos que no regatearía su concurso por las grandes ventajas que esta nuevo comodidad podría proporcionarle.

Bicicletas "ORBEA"
Exposición y venta
SANROMA. - Balmes, 62

El primer Campeonato de España

Mañana, las grandes semifinales en Mataró, Madrid-Iluro y en Sabadell, Juventus-Rayo

Hoy llegan los equipos madrileños :: Extraordinaria expectación :: Los equipos y árbitros

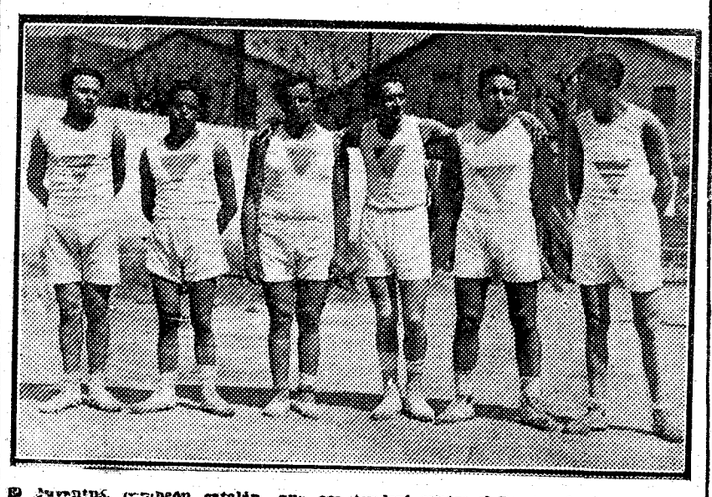

El Juventus, campeón catalán, que oca tenderá contra el Rayo, sub-campeón madrileño

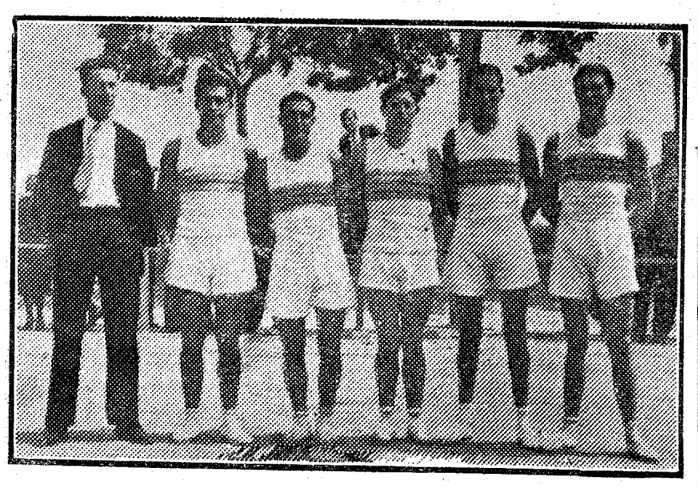

El Iluro, sub-campeón de Cata luña, que jugará contra el Madrid

Las noticias que hemos recibido tanto de Sabadell como de Mataró, son para comunicarnos que el interés despertado en ambas ciudades por los partidos de Campeonato de España, es extraordinario, no habiendo sido igualado en ocasión alguna. Los dirigentes del Juventus e Iluro se ven y se desean para poder atender todas las demandas de entradas y localidades que de toda Cataluña afluyen a dichos clubs.

No es de extrañar esta expectación en nuestro mundillo basketballístico, por cuanto a medida que va acercándose la fecha de los grandes matches parece va menguando la completa seguridad que se tenía en el triunfo absoluto de nuestros equipos. De nadie es desconocida la preparación intensa a que se han sometido los madrileños y esto unido a la clase excelente de sus equipos, hace que un interrogante se abra ante el resultado que pueden obtener los representantes de Cataluña.

Y este interés aumenta al considerar que si bien una victoria podría representar algo, ésta debiera ser lo suficientemente rotunda para esperar con tranquilidad los partidos de Madrid. Los matches de mañana serán apasionantes desde su iniciación hasta el final, ya qut el equipo que logre ventaja procurará que ésta sea la máxima posible, pues ya se sabe que la eliminatoria, caso de haber empate en victorias, se decidirá por "goal average".

En el aspecto técnico, creemos que van a chocar dos técnicas netamente opuestas. El juego catalán, por ser quienes son sus representantes, será más rápido, más penetrante y particularmente más fuerte. Por los madrileños, y basándonos en la visita del Madrid, debe de ser más metódico (tengamos en cuenta que los que han introducido el basket en la ex corte, son elementos muchos de ellos que habían actuado en América del Sur, donde cursaron sus estudios) más lento si se quiere, pero más elegante, más de precisión.

Y ahora, corriendo la posibilidad de un ridículo, vamos a hacer un pronóstico. Este es favorable en considerar la victoria casi segura de nuestros equipos, clara en Sabadell y ligera, quizás muy ligera, en Mataró.

Esta noche en el rápido de las 11 llegarán por el Apeadero los jugadores madrileños y sabemos que serán en gran cantidad los aficionados que acudirán a esperarles.

Los partidos serán arbitrados por los señores Manent, el de Mataró, y Brotons, el de Sabadell. La sola presencia de estos colegiados en el terreno de juego es ya una seguridad plena de que los partidos serán arbitrados con toda imparcialidad. Pueden los madrileños estar tranquilos en la elección de dichos señores para encargarse del "pito" y jugar sin preocupación de que el arbitraje pueda influir en el resultado.

Los equipos se anuncian "au grand complet".

MADRID.—C. Ortega, J. Castelliví, Braña, Villatey Arnaiz. Suplentes: Tormo y Negrin.

RAYO. — Hermanos Alonso, Vitórica, Claudio, Alonso, Albiñana.

JUVENTUS.—Sangres, Barquet, Massagué, Armengol y Morral. Suplente: Estop.

ILURO.—Ginesta, Cordón, Arenas, Cordón y Raimi. Suplente: Costa.

En el match de Sabadell habrá además del árbitro los siguientes jueces: Cronometrador, Pons; anotador, Monerris; linesmens, Gironés y Esteruelas.

En Mataró habrá: Cronometrador, Espín; anotador, Medina; linesmens, Anadón y Flores.—A. Maunier.

Mañana, por la tarde, en Manresa

Mañana, después de haber actuado por la mañana en Sabadell, el Rayo, sub-campeón de Madrid, se desplazará a Manresa para jugar por la tarde contra el equipo del C. Bages, que alineará el siguiente "cinco":

Trías, Orrid, Font, Regás, Montserrat. Arbitrará el señor Monerris.

BOXEO

UNA NOTA OFICIAL DE LA FEDERACION ESPAÑOLA DE BOXEO

Bartos desposeído del título nacional

Se abre una competición para cubrir la vacante

De la Federación Española hemos recibido la siguiente nota oficial:

"El Consejo Directivo de la Federación Española de Boxeo, ha tomado el siguiente acuerdo:

Declarar vacante el título de campeón de España del peso ligero, por haber transcurrido el plazo reglamentario (26 de septiembre último) sin que el título haya sido disputado entre el campeón, Segundo Bartos, de la Federación Castellana de Boxeo, y el aspirante oficial, José Micó, de la Federación Catalana de Boxeo.

Al propio tiempo se abre una competición que servirá para designar al campeón de España del peso ligero, concediéndose un plazo, para el envío de las inscripciones a la Federación Española de Boxeo, que finirá el día 25 del corriente mes de octubre.

Las inscripciones deberán ir acompañadas del "record".

Bicicletas "ORBEA"
Exposición y venta
SANROMA. - Balmes, 62

ATLETISMO

A RAIZ DE UNAS MANIFESTACIONES

Gerardo García contesta a Francisco Juliá

Afirma que no le entregaron más actas que las aprobadas y que Juliá hace el "salt del peixater"

Firmada por Gerardo García, hemos recibido la siguiente carta, que en honor a la imparcialidad de estas columnas, publicamos a continuación, extrictamente tal cual está redactada, según es su deseo:

Dice así:

"Ciutat, 12 octubre, 1933. Sr. Director del "MUNDO DEPORTIVO:

Molt Sr. Meu: Lamento vivament de que per donar amenitat al diari que vos dirigiu, us tingueu que haver fet ressó d'una insidia, que posa en entredit la meva honorabilitat, per tant us prego que em volgueu otorgar el mateix dret que a Juliá, publicant la present lletra en un lloc de preferencia con ho haveu fet en ell.

No vull entrar en polémiques, ja que si vareig fer una denuncia pública, en una Assamblea, impugnant aquells records, era per creure i segueixo encara crefent després de la seva cursa de diumenge (on al seu pas per carrer Urgell encreument amb Consell de Cent, passá amb l' anomenat salt de peixater) que l' atleta Juliá, infringeix els reglaments de la marxa, co que no es solament un criteri personal, sino que ho és també de molts atletes els quals presentaren una denuncia per escrit a l'Assamblea protestant sobre els suposats records, com també el criteri de molts diaris ho comentaren desfavorablement.

El que m'interessa en gran forma aclarir, és el que diu de la desaparició d' unes actes el qual el Sr. Coromines diu que m'entregá. Sobre això ja vareig dir en plena Assemblea que el Sr. Coromines estava mentint i no tinc inconvenient de tornar a dir ara, que les irreflexives paraules d'aquell Sr. d'una gravetat extrema, son completament FALSES.

I per demostrar el que deixo escrit, apelo a la caballerositat del Dr. Trabal, president de l'Assamblea, per a que digui si es cert o no, que una vegada acabada la mateixa, a mi solament em varen entregar les actes que s' havien aprobat.

Disposeu de vostre afm. s. s. q. e. v. m. — GUERAU GARCIA.

Sabe muy bien Gerardo García, lo sabe por propia experiencia, que en estas columnas encuentran acogida todas aquellas cosas, que, quienes cuidan de reedactarlas, creen de interés y de justicia para la causa deportiva y a la vez, amenas, (¿por qué no?) para los lectores. Es precisamente por esto, que en estas mismas columnas encontró siempre Gerardo García lugar donde poder hacer públicas manifestaciones, teniendo siempre en cuenta la actualidad de los hechos y la popularidad de quien nos las hacía.

Es por esto que nos han extrañado las palabras con que García empieza su carta. En estas columnas encuentran siempre buena acogida aquellos que a ellas acuden y tienen algo interesante que decir. Por esto las encontró Francisco Juliá, al hacer las graves denuncias que en su carta rechaza el ex campeón y sobre las cuales es de creer que resolverán en definitiva los organismos federales. — L. M.

MOTOR

MAÑANA EN EL LITTORIO DE ROMA

El Trofeo internacional de velocidad

Buenas perspectivas para la carrera que mañana se corre en Roma

Despierta mucho interés la gran prueba motociclista que el próximo domingo, día 15, se disputa en Roma, en el autódromo de Littorio. La inscripción para dicha carrera es magnífica y presenta un brillante carácter internacional.

Una de las notas interesantes de la carrera la constituye la presentación de las nuevas Guzzi 500 cc. bicilíndricas en V, que han venido causando excelente impresión en las pruebas realizadas en el autódromo de Monza.

En la clase 500 cc. la competencia se anuncia interesa, ya que, además de las más rápidas máquinas inglesas, figuran en la inscripción un lote de excelentes pilotos continentales entre los que se cuentan: Soenius, Patzold, Otto, Ley, Oggeris y Reuter, representando Alemania; Luthi y Bizzozzero a Suiza; Boetsch, a Francia, y Aranda, a España. Los Vidal debían también participar en la prueba, pero, tal como dijimos, serán forfait a pesar de haber hecho lo humanamente posible para intervenir en la gran carrera. Tal como se anunció una avería en la máquina de Vidal (padre), obligó a retrasar la salida de los Vidal, que no salieron hasta el jueves a última hora de la noche. Efectuaban el viaje en coche con sus máquinas, pero antes de llegar a la frontera, sufrieron las consecuencias de una avería que les imposibilitó continuar el viaje. En dichas condiciones su participación no es factible por falta material de tiempo.

Para la prueba, reservada a las 350 cc., la inscripción es asimismo buena, figurando, entre otros inscritos, los alemanes Muller y Kofinh, el suizo Torricelli, el francés Boettsch, el español Aranda y los italianos Rossetti, Susini, Chieta y Cerato.

La prueba de las 250 cc. presenta también un buen lote en el que figuran los ingleses Dodson y Mellors.

Los campeonatos regionales de futbol

Mañana, el Español rinde visita al Sabadell en la Creu Alta

Por las Corts pasa el Júpiter con el saber de su triunfo sobre los campeones

Athletic-Madrid y Valencia-Gimnástico partidos de "máxima" en sus respectivas regiones

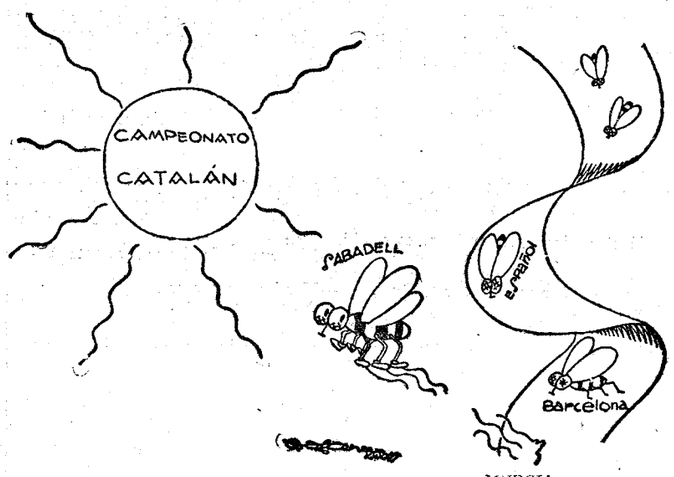

Partidos para mañana

CATALUÑA

Sabadell—Español.
Barcelona—Júpiter.
Badalona—Granollers.
Palafrugell—Gerona.

GALICIA

Deportivo—Eiriña.
Unión—Celta.
Racing F.—Galicia.

CANTABRIA

Torrelavega—Naval.

VIZCAYA

Baracaldo—Athlétic.
Alavés—Erandio.

CASTILLA-SUR

Betis—Valladolid.
Athlétic—Madrid.
Nacional—Sevilla.

VALENCIA

Levante—Burriana.
Valencia—Gimnástico.

MURCIA

Elche—Murcia.
Imperial—Gimnástica.

ASTURIAS

Stadium A.—Sporting G.
Oviedo—Sportiva.

GUIPUZCOA-NAVARRA-ARAGON

Zaragoza—Unión.
Donostia—Osasuna.
Logroño—Tolosa.

El Comité de Competición

CONTINUA LA INFORMACION DE LOS ENCUENTROS SABADELL — BARCELONA Y PALAFRUGELL — ESPAÑOL

Sigue reuniéndose el Comité de Competición para aclarar los hechos del Sabadell — Barcelona y el Palafrugell — Español.

Por lo que reespecta al primero de dichos encuentros, después de tomar declaración al árbitro Balaguer se ha decidido considerar al jugador Gracia, suficientemente castigado, según el reglamento, después de los quince días que ha permanecido sin jugar, mientras el Comité ponía en claro los hechos.

Continúa todavía la información por la invasión de tererno y otros extremos relacionados con ella.

Respecto al Palafrugell — Español, siguen las informaciones. Ayer compareció Lázaro Florenza, el portero del C. D. Español a declarar ante el Comité.

Laborioso resulta este caso que para fallarlo tendrá que andar con pies de plomo el quinteto sancionador.

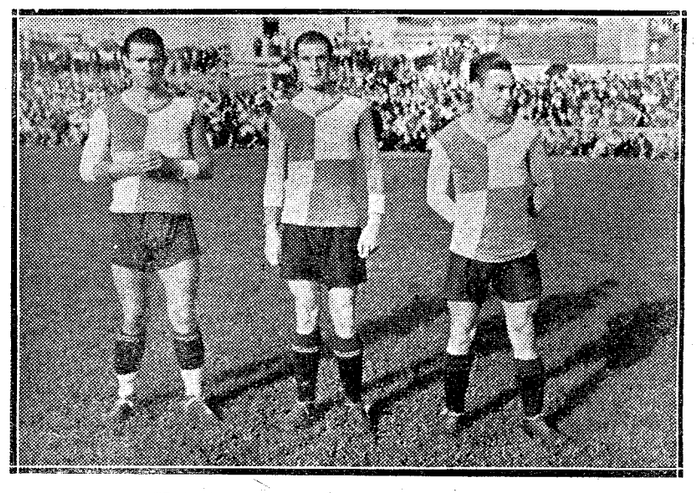

GRACIA DU RAN MOTA

la potente línea media del Sabadell, que mañana se enfrentará, íntegra, en el once titular de la Creu Alta, al Español

MAÑANA EN LA CREU ALTA

Al Español se le dispensará amistosa acogida en Sabadell

Gracia se reincorpora a la línea media :: El equipo quedará concentrado, hoy, en Las Arenas

Para mañana, nos brinda otra vez la Creu Alta un partido de calidad, que bien puede ser la clave para el título del presente Campeonato.

El choque Sabadell - Español, con todo y ser decisivo para ambos clubs, no presenta cariz alarmante, ni mucho menos, en lo que se refiere a exaltado partidísimo.

Al C. D. Español se le va a dispensar una gran acogida en la Creu Alta por todos los deportistas de Sabadell. He aquí, lo que dice el "Diari de Sabadell" en una de sus últimas ediciones, refiriéndose al importante match:

"Se ha de recordar a nuestro público, la buena acogida que el público y jugadores del Club Deportivo Español dispensaron a nuestros jugadores en el partido de la primera vuelta jugado en Can Rabia, y este recuerdo, ha de ser suficiente para que los sabadellenses correspondan con la misma atención y deportividad con que fueron tratados.

A recalcar, que el Español soportó pacientemente la derrota hasta el último minuto en el que se produjo el empate y aún, este empate, fué conseguido practicando buen fútbol, sin valerse de

BOXEO

ESTA NOCHE EN EL SALON IDEAL

Martínez contra Kerman en el match clou...

...Vila-Montero y Aguileño-Estruch en os de complemento

De nuevo Martínez, el buen peso welter de la Torrasa que estuvo un día cerca del título nacional de la categoría por el que contendió con Martín Oroz, va consiguiendo una serie de triunfos que acaso le lleven de nuevo a enfrentarse con el aragonés por el Campeonato, o, por lo menos, a situarse en envidiable posición entre los mejores welters nacionales a muchos de los cuales, por no decir a todos, supera en punch y en lo que han dado en llamar "color" los americanos. En la cadena de triunfos que lleva logrando Martínez, destacan algunos nombres de clase y esta noche habremos de ver cómo sale de su choque con el welter argentino Kerman de quien se cuentan grandes cosas y que al parecer posee un record de calidad; sin embargo, dadas las condiciones de Martínez y sobre todo su fortísimo punch, muy alta habría de ser la clase de su contrincante, para que se pudiera esperar un triunfo del argentino.

MARTINEZ

En e lsemifondo Vila y Montero, dos peleadores de ley, dirimirán una cuestión de supremacía hasta hoy en entredicho, ya que si bien han contendido ya el choque terminó con un match nulo. También en ocho asaltos Aguilefio, un peso welter de los que prometen se enfrentará al duro y experimentado Estruch. Y todavía veremos a Falsone sufrir la réplica de Herreo, nombre que ha adoptado el ex-amateur Jiménez.

BOXEO

EL MIERCOLES EN EL NUEVO MUNDO

Ortega encontrará en Mura un difícil adversario

y Arias-Torres promete se un interesantísimo semifondo

Ha quedado formado el grueso del programa de la reunión que para el miércoles próximo se anuncia, también ha quedado fijado el local, que será el popularísimo del Nuevo Mundo, acaso el que mayormente goza del favor de nuestros aficionados y desde luego, el que cuenta con una más brillante y "nutrida" historia pugilística. Como decíamos en nuestra pasada edición, en el combate estelar del cartel figura el choque de Ortega, el batallador campeón de España de los moscas, el hombre que ha conquistado merecidamente el favor de nuestro público por sus cualidades de rapidez y combatividad, haciéndose en poco tiempo uno de los favoritos de los habituales de nuestros rings, y el francés Mura, el púgil que ante Lozano, demostró a los aficionados locales lo que ante Jackie Brown, el campeón del mundo de la categoría, demostró a los de todo el mundo. El choque Ortega — Mura, en estos momentos en que se inicia la campaña de invierno, en la que, sin duda, habremos de ver diluciada de una vez la supremacía en nuestra categoría mínima, cobra un valor excepcional, cuyo alcance no escapará ciertamente al lector.

TORRES

No menos interesante se presenta el choque entre Arias, el ex-amateur que tan corto y brillante historial ha logrado en el profesionalismo, y Torres, el batallador púgil que siempre se ha distinguido por la dureza de sus combates y que alejado un tiempo de los rings de combate se apresta a volver a ellos en mejor forma que nunca. Otros interesantes combates completarán el programa de esta reunión de reapertura.

ESTA NOCHE EN EL IRIS PARK

En el match cumbre Valdés contra Blasco

...y en el semifondo Rodolfo Díaz-Perea

En el local de la calle Valencia va a hacer esta noche su rentrée ante los aficionados barceloneses el campeón cubano de los moscas Rafael Valdés, al que en Barcelona hemos visto combatir con Hernández y en Madrid con Arilla.

Valdés, que en una y otra ocasión distó no poco de poder dar cuanto de sus cualidades y dominio de la boxe puede esperarse, es de creer que en esta ocasión s habrá dado cuenta de la importancia que para él puede llegar a tener este combate y subirá al ring decidido a demostrar lo que vale y lo que de su estilo, de su record y de su título puede esperarse. Su contrincante será Blasco, el púgil catalán que ha hecho en Francia una magnífica carrera en la que se encuentran triunfos sobre hombres de verdadera calidad. Aunque esperamos que Valdés añada un nuevo triunfo a su notable record, tenemos derecho a esperar con fundamento una buena actuación de su contrincante que le obligue a serio esfuerzo para triunfar.

En el semifondo, Rodolfo Díaz, que hace unas semanas batió a Ortiz en un par de asaltos, se enfrentará al notable pegador Perea, siendo esta condición de buenos puncheurs que uno y otro tienen una promesa de que el combate tiene pocas probabilidades de ligar al límite.

Completarán la reunión, además de una exhibición entre el campeón cubano de los ligeros Torregrosa y nuestro Minguell II. cuatro peleas amateurs siguientes: De Angli-Verez, ligeros; Muñoz-Cortés, moscas; Benitez-Pascual, gallos; y Clart-López, plumas.

¡¡FUTBOLISTAS!!

Para ganar el campeonato catalán, por el que luchan nuestros mejores equipos, a pesar de la buena técnica desarrollada, poco podrán hacer, si la constitución física de los jugadores no está en el apogeo de su

FUERZA, SALUD y VIGOR

Para alcanzar dicho campeonato solo hay un medio infalible y es tomando diariamente la

CREMA ALIMENTICIA F. 3

por estar compuesta de elementos reforzantes.

Tomando este preparado rico en vitaminas evitaréis pérdidas vitales y veréis aumentadas vuestras fuerzas musculares.

El más económico. El más práctico. El mejor de los tónicos-reconstituyentes que existen porque los supera a todos.

Pedidlo a Farmacias y Centros de Específicos de Barcelona. Representante único para España: F. Fabrellas Ferrer, Avenida Mistral, 48, Barcelona.

Precio por paquete (incluído timbre)
Ptas. 3,75

Edición de la mañana

SUSCRIPCION - PRECIOS
Barcelona 6 ptas. trimestre
Provincias 15 » »
Extranjero 21 » »
Número suelto 10 céntimos

El Mundo Deportivo

ROTATIVO ILUSTRADO DE TODOS LOS DEPORTES

REDACCIÓN Y ADMINISTRACIÓN
Diputación, 338
TELÉFONO 93590
BARCELONA

Año 1933 - XXVII - N.o 3731

DOMINGO 15 OCTUBRE

BASKET-BALL

ESTA MAÑANA EN SABADELL Y MATARO

Las primeras semifinales del Campeonato de España

Los equipos catalanes favoritos

Por fin, hoy tienen lugar las primeras semifinales del primer Campeonato de España de nuestro deporte, teniendo por escenario los terrenos del Juventus y del Iluro.

Acontecimiento magno, que ha sido tan deseado por nuestra afición desde mucho tiempo. La fecha de hoy marca

MANENT Y BROTONS
árbitros de los partidos de hoy Iluro-Madrid y Juventus-Rayo

un gran paso, quizás el mayor, para la implantación definitiva del basket-ball en España. Y no es sólo la celebración de este campeonato lo que hemos de resaltar sino también, que con la unión definitiva de las Federaciones que regían en Madrid y Barcelona, se ha conseguido para el próximo año, la incorporación de las Federaciones Valenciana y Balear. No debe de parar aquí la gestión de nuestros federativos. Se ha de obtener la adhesión de regiones de capital importancia paar el deporte, tales como Vizcaya, Guipúzcoa, Andalucía, Aragón y otras que elevarían nuestro juego predilecto, al mismo nivel de popularidad y afición que disfrutan otras Federaciones en España. No deben descuidarse un instante los federativos, y aprovechar estos momentos tan propicios para elevar nuestro nivel deportivo.

Hemos tenido ocasión de departir con los dirigentes de los clubs campeón y subcampeón, y sus palabras reflejaban un entusiasmo y un convencimiento absoluto de éxito ante los partidos de hoy. La afición, tanto en Mataró como en Sabadell se halla dispuesta no sólo a prestar su apoyo, sino a recibir con todo cariño a los equipos, madrileños. Si bien éstos en el aspecto técnico se encontrarán en campo ajeno, no será lo mismo en el deportivo, ya que podrán desarrollarse en un ambiente francamente acogedor y simpático. En nuestras dos grandes ciudades industriales y deportivas, confían mañana toda la afición catalana, para que los centrales se lleven un recuerdo imborrable, por su comportamiento intachable.

Inútil decir que confiamos en el triunfo de nuestros representantes, pero lo más íntimo de nosotros nos hace desear que venza el equipo que más se lo merezca en el terreno de juego.

Y ahora, una sincera salutación de bienvenida a los equipos madrileños y que su estancia entre nosotros sea tan grata como el recuerdo que quisiéramos se llevaran de su paso por tierras de Cataluña.

A. MAUNIER

LAS HORAS DE LOS PARTIDOS EN SABADELL

A las once: Juventus, campeón de Cataluña contra el Rayo, subcampeón madrileño.

EN MATARO

A las diez: Primer equipo del Barcelona contra el segundo del Iluro.

A las once: Iluro, subcampeón catalán, contra el Madrid F. C. campeón del Centro.

Nuestra dirección es
Diputación, 338

FUTBOL

Inglaterra también ha vencido a Irlanda, en Belfast

...por 3 a 0 y en un match muy accidentado

Belfast, 14. — En el Widsor Park y con asistencia de 40.000 espectadores, se ha celebrado el encuentro de fútbol internacional entre los equipos de la Irlanda del Norte y el equipo británico. El resultado ha sido de 3 a 0 a favor de los ingleses, habiendo acabado la primera parte con 1 a 0.

El encuentro ha sido pródigo en incidentes habiéndose registrado varios ataques personales entre los jugadores, resultando dos de ellos lesionados, los dos pertenecientes al equipo de Irlanda, que casi todo eel partido ha jugado con solo 9 jugadores. El encuentro ha sido durísimo y jugado con gran tren y entusiasmo por ambas partes, habiendo influído algo en el resultado la inferioridad numérica del equipo local. — Cosmos.

ATLETISMO

EN TORNO A LAS ACTAS DE RECORD DE JULIA

El ex-secretario archivero de la Federación Catalana replica a Gerardo García

Era de esperar. La carta que nos remitió Gerardo García y que ayer fué publicada en estas columnas no podía escapar a una réplica del ex secretario archivero de la Federación Catalana señor José Corominas.

La misma hospitalida dconcedida a Juliá y a Gerardo García nos ha de merecer, naturalmente, el señor Corominas, cuya réplica a Gerardo García dice así:

"Sr. Director de EL MUNDO DEPORTIVO: Distingit senyor: En el número del dia 14 del corrent del diari de la seva digna direcció es publica una lletra del senyor Grau García, en la qual, parlant de l'afer de les actes de record de Francesc Juliá, s'afirma que jo menteixo i dic coses falses.

No estic avesat a que em parlin en aquest to, i em limitaré a explicar la meva intervenció en l'afer, en relació amb el senyor García.

Les actes de record de Juliá les vaig entregar jo davant la presencia del senyor Julius Sunyer, aleshores president de la Federació Catalana, al senyor Grau García, abans de la Assemblea de la Confederació.

Aquestes actes varen apareixer a l'assemblea.

El senyor García es secretari de la Confederació, i ell te l'obligació de custodiar tots els papers referents a les questions que allí es varen debatre.

Un cop acabada l'assemblea, el senyor García v aposar una de les actes a un calaix d'una taula de la Federació Catalana, acció que va veure el senyor Sunyer.

El senyor García feu prometre a un delegat d'un altre Federació que impugnaria aquests records.

Això es tot el que jo he dit, i estic disposat a comprovar-ho amb documents i testimonis. Está en contradicció amb el que diu el senyor García. No m'ho explico. Es de notar que ell parlant amb mi ha dit coses molt diferents, i que en visites que m'ha fet m'ha demanat diverses vegades que no parlés més d'aquest afer. Jo no tenia cap interés en acudir als diaris, peró ell m'hi obliga.

Jo espero que el senyor García rectificará el que ha dit, o portará les seves proves. Si no es aixis jo no podré pas deixar de defensarme legalment, quan me sembli oportú.

Molt agraït, senyor Director, i pregantli que publiqui aquestes ratlles en el lloc del seu diari on ha estat publicada la carta del senyor García, el saludo atentament.— Josep Corominas. Hospitalet, 14 octubre 1933."

BOXEO

EL MIERCOLES EN EL NUEVO MUNDO

Ortega-Mura interesante combate de pesos moscas

La rentrée de Arias y de Torres en el semifondo

Es la categoría de los pesos moscas en los momentos presentes en España, como en toda Europa y en el mundo entero, una de las que de modo preferente disfruta del favor del público y ello se explica por el gran número de hombres de clase que en ella militan así como por el hecho de que dentro de breves días se encontrarán en tierras del viejo continente los dos púgiles que pueden pretender llamarse campeones del mundo: el inglés Jackie Brown y el americano Midget Wolgast. En España, donde contamos actualmente con hombres de clase excepcional en esta categoría, ha aumentado de modo apreciable el interés de los aficionados por ella máxime cuando, como en la actualidad, se combinan combates de verdadero interés como el que el próximo miércoles va a oponer a Ortega, nuestro campeón, a Mura, el vencedor del campeón del mundo Jackie Brown, resultado éste que cobra ahora un interés cierto después de haber llegado a un acuerdo Jeff Dickson con Dave Lumiansky y de estar muy cerca de sellarse el que entre Olympia Ring y el gran promotor parisino se está tramitando, a base de que en nuestros rings combatan las estrellas máximas de Lumiansky, entre las que se cuenta por derecho propio el campeón del mundo de los moscas Jackie Brown.

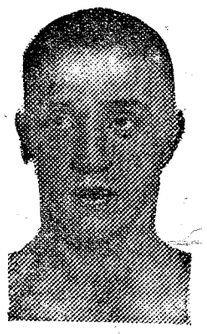

ARIAS

Como es sabido, Lozano, después de un combate encarnizado, logró triunfar a los puntos de Mura; el miércoles, pues, habremos de ver si es capaz Ortega de hacer más de lo que hizo su challenger y esta sola constatación basta a asegurar el interés de una de las peleas más emocionantes y trascendentes que entre pesos moscas cabe montar en el momento presente.

ambién la rentrée de Arias y de Torres, dos de los más destacados pesos plumas con que cuenta nuestro pugilismo, merece la atención de nuestros aficionados, atención que no puede salir defraudada del choque si recordamos los brillantes éxitos por uno y otro de los contrincantes del semifondo del miércoles logrados en sus últimos combates. Arias, vencedor de Looten, en París, del rumano Oprescu en Barcelona y de otros púgiles de clase se señaló un día como una firme esperanza de nuestro pugilismo y nada ha ocurrido que justifique que aquellas esperanzas hay que considerarlas como fallidas; en cuanto a Torres sus dotes de batallador y de resistencia le permiten ser considerado como el eterno outsider ante el que pueden hundirse las más firmes esperanzas.

Otra pelea, a ocho rounds ésta, pondrá frente a frente a Mestres, el batallador y espectacular peso ligero que tan brillantes combates ha efectuado y Minguell, otra firme esperanza de la categoría.

Contra los rumores alarmistas circulados la apendicitis de Tunero no es grave

...y ya ha sido señalada la nueva fecha del 19 de Noviembre para el combate Tunero-Roth

París. — Se aseguraba que el examen radiográfico del boxeador Kid Tunero había permitido apreciar que su estado dejaba mucho que desear, ya que se había constatado que padece apendicitis crónica enorme y se temía fundadamente que tenga albúmina y ácido úrico. Se añadía que Tunero sufría mucho y que no se opondría resistencia a que le fuera practicada la operación que los médicos aconsejan urgentemente.

Ayer incluso, circuló el rumor de que había fallecido. Resulta, afortunadamente, que todas estas referencias alarmistas no tienen fundamento, pues, un periodista que asegura haberse entrevistado con el Dr. Tanbmann, médico de la Federación, ha recoigdo del mismo la declaración de que, si bien es cierto que el cubano tiene síntomas de apendicitis crónica, éstos se reducen a un pequeño punto doloroso al que estos últimos días se unieron algunos vómitos, pero sin llegar a provocar un ataque agudo.

Se espera el resultado de unos análisis, pero el Dr. Taubmann, cree que no habrá ni necesidad de operarle inmediatamente.

—Si Tunero pudiera hacer un régimen a propósito, no sería necesario seguruamente operarle ni ahora ni más tarde, pero dicho régimen es difícil para un boxeador que haya de mantenerse en forma y es por ello que el cubano se decida a operarse. Pero, por ahora, no hay nada y la prueba de ello es que ya está fijada para el 19 de noviembre la fecha del Tunero — Roth, aplazado.— S. N. S.

Bicicletas "ORBEA"
Exposición y venta
SANROMA, Balmes, 62

MOTOR

Hoy se corre en el Autódromo del Littorio el Trofeo Internacional de velocidad

Aranda inscrito en la carrera de las 350 cc. y en la de las 500 cc.

El Trofeo Internacional de velocidad que hoy se disputa en Roma en el Autódromo del Littorio constituye la última gran organización motociclista de la temporada, en la que solo se echa de menos la inscripción de los mejores especialistas ingleses. Las marcas todas se encontrarán en la pista, pero la mayoría de las británicas no serán montadas por sus pilotos del equipo oficial.

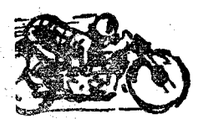

En todas las clases se presenta la lucha como muy intensa, despertando interés la presentación de nuevos modelos y también la intervención de algunas máquinas especialmente preparadas con vistas a la carrera.

En la categoría 500 c. c. debutarán las nuevas Guzzi bicilíndricas en V que serán montadas por los ases Baudini, Amilcar Moretti y Omobono.

Otros representantes italianos serán Aldrighetti con Rudge, Fumagalli con Miller preparada por los hermanos Balsamo, y además un equipo de Norton.

Entre los extranjeros que correrán la prueba de las 500 c. c. se cuentan los alemanes Soenius (Norton), Patzold (Sunbeam), Otto Ley (Norton), Osgerin (Rudge), y Reuter (X.); los suizos Luthi (Rudge) y Bizzozzer (Universal); el francés Boesch (Terrot) y el nacional Aranda (Rudge).

Para la carrera de las 350 c. c. se cuenta con la inscripción de los siguientes corredores.

Vidal I (España), Norton; Muller (Germania), Victoria; Aranda (España), Rudge; Nicoletti (Italia), Velocette; Rossetti (Italia), Norton; Susini (Italia), Norton; Chiesa (Italia), Velocette; Cerato (Italia), X.; Torricelli (Suiza), Universal; Kofinh (Germania), Imperia; Boesch (Francia), Terraut.

Tal como se anunció, Vidal no correrá por no haber podido llegar a Italia por salir retrasado y haber sufrido una avería su coche.

En la carrera de las 250 c. c. la lucha entre los ases ingleses Dodson y Mellors y los pilotos del equipo Guzzi.

En 175 c. c. la carrera se anuncia técnicamente muy interesante. Por una parte la marca M. M. ha trabajado intensamente en la preparación de su máquina. Otra máquina preparada con vistas a la prueba del autódromo del Littorio es O. M. B que tendrá como pilotos Puici y Gobetti; Cavacciuti correrá con C. F.; Balsamo y Bay con marca no designada; Bientinesi con M. M. y el alemán Winkler con D. K. W.

En conjunto en la inscripción dominan los concursantes italianos, siendo poco numerosos los extranjeros.

CICLISMO

AYER EN ZARAGOZA

El Campeonato de España de velocidad

Plans, Ferrando, Llompart y Fombellida, ganaron las series y cuartos de final :: Hoy las semifinales y final

Zaragoza, 14. — Esta tarde han tenido efecto en el Velódromo del Torrero las eliminatorias al Campeonato de España de velocidad.

La reunión ha dado principio a las tres y media de la tarde, ante regular cantidad de público y una temperatura fría, impropia de la época del año.

Han participado once corredores, los cuales son: Plans y Ferrando, de Barcelona. Llompart, de Mallorca; Iturri, de San Sebastián; Antonio Fernández, de Madrid; Fombellida, de Irún; Destrieux, de Málaga; Mostajo, Abad, Vázquez y Pedro Ibáñez, aragoneses.

Se han corrido tres series con sus respectivas eliminatorias y repescas.

Primera serie. Se clasifica el primero:
Primera eliminatoria: 1. Ferrando; 2. Abad.

Segunda eliminatoria: 1. Mostajo; 2. Fernández.

Tercera eliminatoria: 1. Fombellida; 2. Ibáñez.

Quinta eliminatoria: 1. Plans; 2. Dostrieux.

Quinta eliminatoria: 1. Llompart; 2. Vázquez; 3. Iturri.

Primera eliminatoria: 1. Abad; 2. Destrieux.

Segunad eliminatoria: 1. Iturri; 2. Ibáñez.

Tercera: 1. Fernández; 2. Vázquez.
Segunda serie. Se clasifica el primero.
Primera eliminatoria: 1. Plans; 2. Iturri.

Segunda: 1. Llompart; 2. Ferrando.
Tercera: 1. Fombellida; 2. Abad.
Cuarta: 1. Mostajo; 2. Fernández.
Repesca: Eliminado el último.
Primera eliminatoria: 1. Ferrando; 2. Iturri.

Segunda: 1. Abad; 2. Fernández.
Tercera serie. Se clasifica el primero.
Primera eliminatoria: 1. Plans; 2. Mostajo.

Segunda: 1. Ferrando; 2. Fombellida.
Tercera: 1. Llompart; 2. Abad.
Repesca. Se eliminan los dos últimos.

1. Fombellida; 2. Mostajo; 3. Abad.
Quedan clasificados para las semifinales y final, que deben correrse mañana domingo, Plans, Ferrando, Llompart y Fombellida, de los cuatro sólo dos deben correr la final.

Si hemos de deducir por los efectuado hoy, Plans y Llompart serán finalistas y, por último, Plans, campeón. — Alfranca.

LOS CAMPEONATOS REGIONALES DE FUTBOL

Grandes matches Sabadell-Español en la Creu Alta y Barcelona-Júpiter en Las Corts

Badalona-Granollers y Palafrugell-Gerona completan una jornada de general nivelación en Cataluña

Athletic-Madrid y Valencia-Gimnástico partidos semi-decisivos para el título en Centro-Sur y Valencia

Partidos para hoy

CATALUÑA

Sabadell—Español.
Barcelona—Júpiter.
Badalona—Granollers.
Palafrugell—Gerona.

GALICIA

Deportivo—Eiriña.
Unión—Celta.
Racing F.—Galicia.

CANTABRIA

Torrelavega—Naval.

VIZCAYA

Baracaldo—Athlético.
Alavés—Erandio.

CASTILLA-SUR

Betis—Valladolid.
Athlético—Madrid.
Nacional—Sevilla.

VALENCIA

Levante—Burriana.
Valencia—Gimnástico.

MURCIA

Elche—Murcia.
Imperial—Gimnástica.

ASTURIAS

Stadium A.—Sporting G.
Oviedo—Sportiva.

GUIPUZCOA-NAVARRA-ARAGON

Zaragoza—Unión.
Donostia—Osasuna.
Logroño—Tolosa.

De puro sabido, tenemos olvidado que Sabadell — Español ha de ser hoy un gran match. Pero ya no es el gran match de la jornada en sentido determinado, porque hay otro que se atreve a discutirle la preponderancia, si no en el aspecto de categoría y clasificación de los equipos, por las circunstancias y el momento en que éstos se encuentran.

Concretando: Si Español y Sabadell, dos de los grandes equipos de este Torneo, juegan entre sí uno de los grandes matches del Campeonato, Barcelona y

VANTOLRA
el delantero más en forma, actualmente, de la vanguardia barcelonista

Júpiter juegan un partido que hase erigido en importantísimo, después de la victoria que el jueves último obtuvo el Júpiter sobre el Español en el mismísimo terreno de Sarriá.

¿Qué sorpresas nos reserva la clasificación?

Sorpresas, ninguna ya. El resultado de Sabadell, mientras sea de "justesse" no puede sorprender.

Como no puede sorprender el de Las Corts si es de "justesse" a favor del Júpiter ni, aunque sea copioso, a favor del Barcelona.

Completan la jornada dos encuentros de tanto interés como nivelación en Badalona — Granollers y Palafrugell — Gerona, en especial este duelo de los dos onces gerundenses.

Es, por lo tanto en Cataluña, una de las jornadas más interesantes y nivladas del calendario.

ooo

Athlétic — Madrid y Valencia — Gimnástico, dos grandes encuentros que, además de ser luchas entre "eternos rivales", tienen trascendencia para la adjudicación del título regional. — Juan Fina.

Los resultados adversos del jueves han sido causa de algunas variaciones en los equipos del campeón y el sub-campeón de Cataluña.

El Barcelona en vista de la baja forma de algunos hombres de su arsenal futbolístico ha decidido suplir a Padrón por Ramón, volviendo por tal causa a ocupar éste su puesto de interior e incluye en el ataque a Sans, en el puesto de centro delante, y a Jordá menor en el lugar de Miranda.

El eje del cuadro que venía ocupando Salas brillantemente, sigue vacante por lesión de este jugador. ¿Quién saldrá hoy en dicho lugar? ¿Guzmán?, ¿Soler de Mataró? Esta es la incógnita que hoy ofrece la escuadra azulgrana y que se desconocerá su solución hasta el instante de pisar la cancha los equipiers barcelonistas.

El Español va a Sabadell reformado. El resultado sorpresa obtenido por el Júpiter en Casa Rabia y la clasificación respetable del Sabadell han obligado a los dirigentes del club blanquiazul a reforzar el once combinándolo de forma que consiga la máxima eficacia.

La línea media presenta a Solá de medio ala, Layola de centro y Cristiá en su puesto habitual. Línea soberbia que puede ser difícil de salvar para el ataque vallesano.

La delantera vuelve a presentar a Edelmiro junto a Prat. ¿Será debida la baja forma de Prat a la falta de contacto con Edelmiro?

Iriondo sigue de centro delantero y Márquez reaparece de interior izquierda.

Este equipo nos fué comunicado ayer como probable y de sufrir variaciones habría de ser por fuerza mayor y a decidir en el mismo terreno de juego.

El Júpiter contenderá con el Barcelona completo. Reaparecen Parera y Más en la delantera y queda así constituído el cuadro que inició la serie de éxitos que le han permitido acumular nueve puntos cuando quedan por resolver cuatro jornadas aún del campeonato.

El Sabadell en la Creu Alta recibe completo al Español. ¿Cómo no?

Magnífico choque el que librará, con seguridad, los destacados onces.

De los demás equipos cabe anotar que Portas no juega ya en el Gerona y que en la defensa continuan Farrá y Torredefiot.

El Granollers, forzado por las lesiones, presenta a Gallofré en el marco y a Torras de medio ala, continuando Sastre en curación de la alesión que sufre en un pié.

El Palafrugell persiste con el mismo cuadro después de la suspensión de España.

Veremos en la jornada de hoy qué resultados tienen reservados estos equipos y si se empiezan a marcar alineaciones definitivas.—A. C. B.

ATLETISMO

Ladoumegue no ha batido el record de los 1.500 metros

París, 14. — Esta tarde, en el Estadio Jean Bouin, ante gran concurrencia, ha efectuado el atleta francés Ladoumegue, su anunciado intento contra el record mundial de los 1.500 metros que detenta el italiano Beccali en 3 m. 49 s. y un quinto.

Durante el primer kilómetro ya se vió claramente que Ladoumegue tenía muy pocas probabilidades de lograr su inteento, pues lo cubrió en 2 m. 33 s. 4-5, siendo así que debería haberlo corrido en 2 m. 32 s.

En los últimos 500 metros, Ladoumegue ha efectuado un soberbio esfuerzo pero al final ha decaído cubriendo finalmente los 1.500 metros en 3 m. 50 s. y 4—5.

Ladoumegue ha sido cariñosamente ovacionado. — Cosmos.

NATACION

El jueves en el C. N. B.

Un festival con la participación de los campeones olímpicos

La presencia en nuestra ciudad de Farid Simaika, Harold "Dutch" Smith y Ralph Summerie los saltadores de fama mundial que están considerados entre los mejores que existen, hacían prever unas interesantísimas exhibiciones de estos maravillosos artífices de la pirueta aérea.

Pero desgraciadamente, primero Smith por lesión en una pierna, luego Simaika por pulmonía doble, no han podido ni actuar ni entrenarse.

Ahora, ante su próxima partida, el C. N. Barcelona, no quiere privar a nuestra afición de poder admirar la gran clase de los saltaodres olímpicos y a este efecto ha organizado una gran velada para el próximo jueves, con la participación de Smith, campeón mundial, Summerli, entrenador, gran científico y Pitarch, que allá en Los Angeles aprendió lo mucho que sabe de sus inimitables maestros.

Ellos, por sí solos, podrían completar la velada, tal es la variedad y extensión del programa, que pueden ofrecernos. Sus brillantes actuaciones en "Los Angeles", New York y en viaje camino de Europa, por Filipinas, Islas Hawai, Japón (ante 27.000 espectadores), Alemania, Bélgica, Italia y Francia, son una verdadera demostración de ello, pero el Club de Natación Barcelona, como organizador, desea que esta velada tenga el doble aspecto de fiesta homenaje a sus nadadores y nadadoras.

Kitamura bate el record mundial de los 800 metros

Tokio.—El campeón olímpico de los libre que detentaba su compatriota Macord mundial de los 800 metros estilo 1.500 metros, Kitamura, ha batido el rekino con 0 m. 3 s., rebajándolo a 9 m. 57 s. 4-10.—S. N. S.

Ivonne Godard ya es "piloto"

París.—La campeona de natación Ivonne Godard que, como es sabido, hacía el aprendizaje de piloto de avión, ha logrado el "brevet" de primer grado en pruebas brillantes y se prepara, ahora, para obtener el de segundo grado.—S. N. S.

Equipos para hoy en Cataluña

SOLE MEDIO ALA Y REAPARICION DE LAYOLA, CRISTIA Y MARQUEZ EN EL ESPAÑOL :: EL BARCELONA CON SANS DE CENTRO DELANTERO Y JORDA :: PARERA Y MAS EN EL JUPITER; GRACIA EN EL SABADELL Y VARIACIONES EN LOS DEMAS EQUIPOS

BARCELONA: Nogués, Zabalo, Rafa, Santos, X., Arnau, Vantolrá, Goiburu, Sans, Ramón y Jordá.

JUPITER: Francás, Claudio, Castells, Font, Rosalench, Basilio, Diego, Parera, Serra, Perpinyá y Más.

ESPAÑOL: Florenza, Arater, Pérez, Solé, Layola, Cristiá, Prat, Edelmiro, Iriondo, Márquez y Bosch.

PALAFRUGELL: Ros, Blanch, Colomer, Pons, Castelló, Cabanes, Gorgonio, Bonal, Miquel, Reixach y Avellí.

GERONA: Gauchia, Farró, Torredefiot, Flaviá, Prieto, Trías, Ferrer, Xifreu, Clara, Valmanya y Pagés.

SABADELL: Massip, Morral, Giner, Gracia, Durán, Mota, Sanguesa, Calvet, Gual, Barceló, Esteve.

BADALONA: Florenza, Daniel, X., Camacho, Mena, Josa, Millán, Xiol, Escolá, Torras, Betancourt.

GRANOLLERS. Gallofré, Santfeliu, Lladó, Argemí, Sala, Torras, Lluch, Galvany, Garí, Vila, Guix.

C. D. EUROPA
Passeig Mariscal Jofre

Avui, diumenge, dia 15, a les 3'25, tarda
CAMPIONAT AMATEUR DE CATALUNYA
BARCANONA
contra
C. D. EUROPA

HOCKEY

El Campeonato catalán

El programa de hoy se presenta altamente interesante

PRIMEROS EQUIPOS

Junior—Barcelona
B. Universitary C.—Polo.
Intrepits—Tarrasa.

SEGUNDOS EQUIPOS

Barcelona—Junior.
Polo—B. Universitary C.
Tarrasa—Intrepits.
Descansa A. G. F. A.
Todos los encuentros a las 11.

ooo

Publicado ya e lprograma para la primera jornada y ante la dificultad de emi-

Plaza de Toros
ARENAS

Mañana, domingo, día 15. Tarde, a las tres y media

Grandioso acontecimiento
Cómico-taurino-sincronizado

Toreo serio - Toreo cómico
Rejoneo en motocicleta
Charlotada sonora

El espectáculo ideal — Entrada: 0'75 ptás.

¡¡FUTBOLISTAS!!

Para ganar el campeonato catalán, por el que luchan nuestros mejores equipos, a pesar de la buena técnica desarrollada, poco podrán hacer, si la constitución física de los jugadores no está en el apogeo de su

FUERZA, SALUD y VIGOR

Para alcanzar dicho campeonato solo hay un medio infalible y es tomando diariamente la

CREMA ALIMENTICIA F. 3

por estar compuesta de elementos reforzantes.

Tomando este preparado rico en vitaminas evitaréis pérdidas vitales y veréis aumentadas vuestras fuerzas musculares.

El más económico. El más práctico. El mejor de los tónicos-reconstituyentes que existen porque los supera a todos.

Pedidlo a Farmacias y Centros de Específicos de Barcelona. Representante único para España: F. Fabrellas Ferrer, Avenida Mistral, 48, Barcelona.

Precio por paquete (incluído timbre)
Ptas. 3,75

Edición de la noche

SUSCRIPCION · PRECIOS:
Barcelona 6 ptas. trimestre
Provincias 15 „ semestre
Extranjero 31 „ „
Número suelto 10 céntimos

El Mundo Deportivo

ROTATIVO ILUSTRADO DE TODOS LOS DEPORTES

REDACCIÓN Y ADMINISTRACIÓN: Diputación, 338 TELÉFONO 55119 BARCELONA

Año 1933 - XXVII - N.o 3732

LUNES 16 OCTUBRE

LOS CAMPEONATOS REGIONALES DE FUTBOL

El Sabadell batió al Español en la Creu Alta y el Barcelona al Júpiter en Las Corts

Los campeones de 1932, con su nueva derrota quedan alejados de la posibilidad de renovar el título que habrá de decidirse entre vallesanos y azul-granas :: El Badalona y el Palafrugell batidos en su casa por el Granollers y el Gerona

En el resto de España, el empate Madrid-Athletic en el Centro-Sur y la derrota del Athletic por el Baracaldo en Vizcaya, son los resultados del día

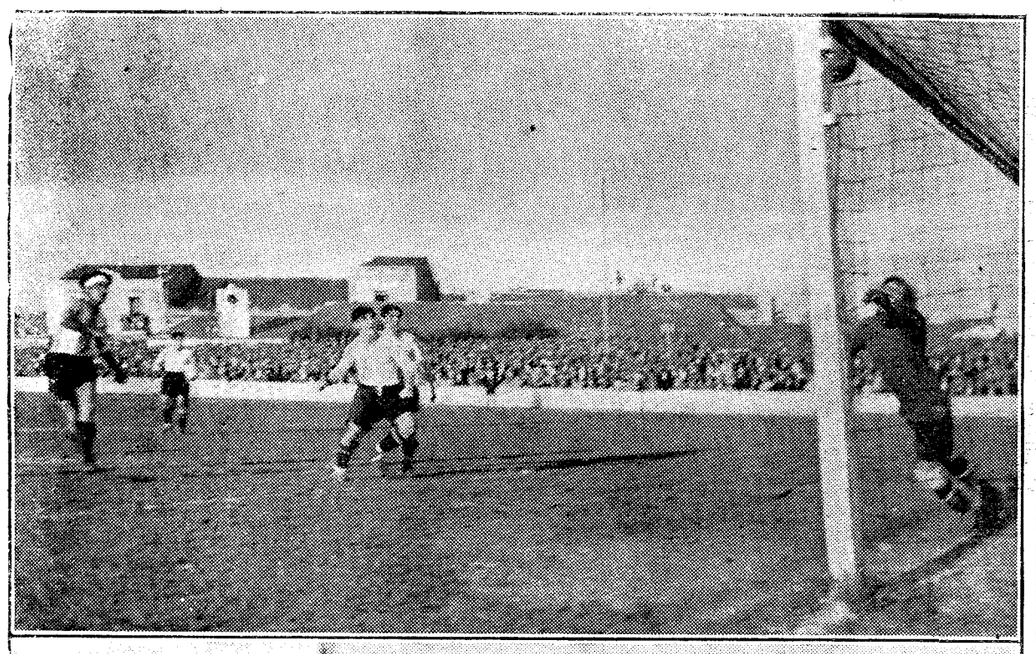

En las filas sabadellenses, Gual fué ayer otra vez el delantero centro impetuoso y decidido al remate. La foto superior reproduce una de sus jugadas que estuvo a punto de aumentar el score a favor de los vallesanos. Un remate de cabeza, que fué a rebotar en el poste, cuando ya Florenza debía darse por batido. La foto inferior nos muestra otra situación de peligro ante puerta, pero ésta es la del Júpiter, y el match el de Las Corts. Sans, el nuevo delantero centro del Barcelona, que hizo una muy aceptable presentación, también ensaya el remate de cabeza pero le sale desviado a kick. (Fotos CLARET)

CICLISMO

AYER EN ZARAGOZA

Plans revalidó brillantemente su título de campeón de España de velocidad

Destrieux-Ferrando vencedores de la americana de la hora

Zaragoza, 15. — A las once de la mañana, han tenido lugar las semifinales y final del Campeonato de España de velocidad en pista, a cargo de los cuatro que para estas pruebas quedaron seleccionados de las eliminatorias celebradas ayer tarde.

A la vez se ha establecido el record de España de ciclismo en pista, de los 200 metros.

El público ha sido numerosísimo respondiendo al entusiasmo y buena organización de los dirigentes de la Sección Ciclista del Zaragoza, por tercera vez en tres organizaciones de esta interesante competición.

Una vez más y en forma brillante ha conseguido el título del catalán Plans campeón del año pasado.

El sistema ha sido por puntos, quedando para la última eliminatoria después de haber corrido todos contra todos los tres primeros en puntuación, quedando para la final los dos primeros clasificados.

El programa desarrollado ha sido el siguiente:

1.—Desfile de los cuatro semifinalistas.

2.—Semifinales del Campeonato de España de velocidad.

A la vez se establece:

1a. eliminatoria: 1. Plans; 2. Llompart. Velocidad en los 200 m. 52'900 kilómetros.

2a. eliminatoria: 1. Ferrando; 2. Fombellida. Velocidad, 53'731 kms.

3a. eliminatoria: 1. Fombellida. 2. Plans. Velocidad 32'727.

En esta eliminatoria el corredor Plans por falta de equilibrio sufre un despiste, rompiendo la rueda delantera.

4a. eliminatoria: 1. Ferrando Llopart, Velocidad 55'384.

5a. eliminatoria: 1. Plans; 2. Ferrando. Velocidad, 51'428.

6a. eliminatoria: 1. Fombellida; 2. Llompart. Velocidad, 51 428.

Los tres primeros clasificados corren una eliminatoria de la que se clasifican los dos primeros, que quedan para la final.

7a. eliminatoria: 1. Fombellina; 2. Plans; 3. Ferrando. Velocidad, 52'173.

Final:

1. Plans; 2. Fombellida. Velocidad, 52'941 kms. por hora; 3. Plans recibe la banda de Campeón y copa del Presidente de la República y da con el subcampeón Fombellida una vuelta a Velódromo entre grandes aplausos.

El record de los doscientos metros ha correspondido a Ferrando, estableciéndolo en 55'384 kilómetros por hora.

Para final se celebró una carrera por equipos, una hora a la americana, alcanzando la siguiente clasificación:

1.—Destrieux-Ferrando, 23 puntos.
2.—Ladrón-Ginés, 24 puntos a una vuelta.
3.—Mostajo-Vazquez, 23 puntos, id.
4.—Plans-Fernández, 21 puntos, id.
5.—Iturri-Fombellida, 18 puntos, id.
6.—Casanova-Llompart, 7 puntos, id.
7.—Abad-Cabrera, 4 puntos, a dos vueltas.

En la hora han dado 120 vueltas a un promedio de 37'968 kms.

El Jurado estaba constituido por los señores siguientes: Martínez-Coom presidente; Baraza, mayor y el cronometrador oficial de la U. V. E. señor Nuviala. — C.

BOXEO

EL MIERCOLES EN EL NUEVO MUNDO

Ortega - Mura y Torres - Arias en los combates base

...de la reunión de reapertura :: Mestres-Minguell en el programa también

Veremos el miércoles en el Nuevo Mundo el choque de dos hombres de estilo parecido, idéntico casi, basado en iguales características físicas y en las mismas condiciones morales. Ortega, el muchacho que en poco más de un año se ha impuesto como uno de los más espectaculares y más valiosos pesos moscas con que ha contado el pugilismo español, va a sufrir el choque de Etienne Mura, el batallador francés que en sus últimas actuaciones ha demostrado hasta la saciedad que cabe contarle entre los mejores pesos moscas del universo, ya que cuenta en su record con el triunfo valiosísimo logrado sobre el actual campeón del mundo y ello no hace un año, ni dos, sino hace tan solo unos meses, este mismo verano.

Mura, que conquistó la gran celebridad y que cuenta, además, con un record formidable, debe ser para Ortega la gran piedra de toque antes del combate que éste logrará sin duda dentro de unas semanas con Lozano, actualmente su challenger, cuyo combate con Mura en Olympia no habrá sido fácilmente olvidado por los que tuvieron la suerte de presenciarlo. El choque Mura-Ortega debe darnos la más exacta línea de comparación que cabe trazar en estos momentos entre los dos mejores moscas españoles, línea que tiene un interés cierto, así como lo tiene el triunfo de Mura sobre Jackie Brown a los efectos de los futuros combates de nuestros ases del peso mosca en los rings parisinos, en los que posiblemente van a debutar dentro de poco, o en los nuestros, opuestos a las primeras figuras mundiales contra las que es más que posible que tengan una opción a combatir por los títulos máximos.

ETIENNE MURA
vencedor de Jackie Brown, el miércoles combatirá con Ortega

En cuanto al combate de semifondo de la reunión, en el que van a reaparecer dos valores estimables de nuestra boxe, se anuncia tan reñido como indeciso ya que si Torres en sus últimos combates demostró caminar rápidamente hacia el retorno de forma que le hizo ser considerado como el más inmediato seguidor de Gironés, Arias se ha preparado magníficamente esperando que un triunfo sobre su duro adversario le abriría las puertas de los combates de verdadera trascendencia, para los que pretende, y acaso está en lo cierto, estar calificado, después de los éxitos logrados en sus últimos choques en el campo internacional.

Minguell y Mestres, dos esperanzas ciertas de la categoría de los ligeros, disputarán en ocho asaltos un combate de complemento en esta reunión de reapertura del Nuevo Mundo, el local en el que tan magníficos programas se han combinado y tan excelentes reuniones se han visto.

Ayer en Sabadell y en Mataró

Las primeras semifinales del Campeonato de España fueron favorables a los catalanes

El Juventus batió netamente al Rayo (40 a 25) y el Iluro, sin holgura, al Madrid (21 a 17)

De las semifinales de ayer

Arriba: Los equipos del Rayo y del Juventus antes de iniciar su encuentro. Abajo: El equipo del Madrid que fué batido por escasa diferencia por el Iluro

Los resultados de esta primera semifinal han sido los que proveíamos. Victoria de nuestros representantes, clara en Sabadell y muy justa en Mataró.

Los madrileños se han mostrado dignos adversarios de los catalanes en todos los aspectos del juego, si bien éste es de muy diferente práctica en una región y otra. Aquí, el juego de nuestros representantes ha sido a base de rapidez y fondo jugando por contra los madrileños más reposada, pero mucho más técnicamente.

En Madrid se juega el domingo la segunda jornada. Después de los resultados de hoy es fácil vaticinar los dos finalistas. Estos "debieran" ser el Juventus y el Madrid. Bonita final en perspectiva. — Dixy.

GRAN EXITO
Calidad y presentación, Comercio 29 - Barcelona
TODO PARA CICLISMO

EN SABADELL

El Juventus batió al Rayo por 40 a 25

LOS MADRILEÑOS SUCUMBIERON EN EL SEGUNDO TIEMPO, POR LA MAYOR RAPIDEZ Y FONDO DE LOS CATALANES

Fuimos ayer a Sabadell convencidos plenamente de dos cosas, la primera de que tendríamos lluvia y, la segunda, de que el "Juventus" le pegaría un revolcón serio al "Rayo". Y una de las dos acertamos, para bien de la taquilla del Sabadell y del historial del "Rayo" madrileño.

Vimos un gran partido, como correspondía a una semifinal de Campeonato de España, por el buen juego de los dos "quintetos" con dos técnicas e interpretaciones del Reglamento completamente opuestas.

Aquí, no concebimos las jugadas de basquet con una retención excesiva, exagerada en los madrileños, aún que sea todo lo reglamentaria posible.

Y así vimos una primera parte de desconcierto en las huestes del benemérito Busquets y del rollizo Abril. Pero también, atribuyamos un crecido tanto por ciento del susodicho desconcierto a que los muchachos del "Rayo" no son mancos y juegan un rato largo. El primer basquet del match, lo entró Claudio en forma tan fulminante y seca que todo el "auditorio" qcedó en suspenso.

El primer tiempo fué de absoluto nivel, con animado peloteo ante los dos tableros, dando un resultado final de 18 a 13, favorable a los catalanes.

Señaláronse dos faltas de técnica, una la Vitoria, otra al capitán del Juventus.

En el segundo tiempo, el equipo catalán le cojió el "aire" al castellano y se adaptó magníficamente a su juego y a su interpretación del Reglamento.

Y como por otra parte, el Rayo acusó falta de fondo con la consiguiente merma de rapidez en la ejecución de las jugadas, el "Juventus" se quedó como dueño absoluto de la situación y fué sumando poco a poco los quince puntos de ventaja que le llevarán a Madrid relativamente confiado.

Aquí paz y después gloria.

DETALLES

El "Rayo" causó inmejorable impresión al saltar a la cancha con su alba e irreprochables vestimentas. Todos creímos que eran "merengues" y luego resultaron canarios.

Como en una final de Montjuich, hubo fotógrafos a granel, ramo de flores — oferta del Juventus — con los consabidos y patrióticos lacitos. Y unos hurras muy caballerosos de los visitantes dedicados al campeón de Cataluña.

Los "cincos" se formaron así:

"Rayo". — Alonso, Victoria, Claudio, Alonso (L.), Alonso (P.). Suplente, Albiñana.

"Juventus". — Barquet, Novas, Massagué, Armengol, Morral. Suplente, Estop.

Sólo hubo una sustitución durante el match, al salir Estop a reemplazar a Morral.

Los "artilleros" se repartieron así los disparos con puntería: Juventus-Novas (2), Barquet (4), Massagué (16), Morral (10), Armengol (8). Total, 40.

Rayo. — Victoria (1), Alonso R. (9), Alonso C. (11), Alonso P. (4). Total 25.

Arbitró Brotons, indudablemente con mucha imparcialidad, pero con algún error mayúsculo y demasiada mímica. Be el Comorera del basquet.

Y el público, que casi llenaba por completo el "Catalunya Parc", hubo momentos en que trinó" un poco, pero dispensó a los madrileños, siempre, la más estricta hospitalidad.

OPINIONES

Fraternidad completa en los vestuarios después del match.

El señor Busquets, presidente del "Juventus", nos dijo que los madrileños habían sido difícilillos de batir, pues juegan mucho, no obstante su técnica y la tolerancia del árbitro fueron la causa del desconcierto inicial en su equipo. Y no considera suficientes los quince puntos para ir con tranquilidad a Madrid.

En cambio, el señor Clavero, directivo españolista y comendador" de la sección blanquiazul, nos manifestó que quince puntos son quince puntos, esto es, una ventaja casi imposible de remontar. Que el "Rayo" es un buen equipo, con un defensa soberbio. Y que la rapidez y mayor fondo de los campeones catalanes decidieron el match.

Brotons, el director de la semifinal, dijo que el equipo madrileño le había decepcionado y que el público no estaba al corriente de los Reglamentos vigentes, máxime en lo que se refiere a la legalidad de las retenciones.

Y finalmente tuvimos el gusto de consultar y saludar al señor Cabrera, directivo del "Rayo" y federativo del Centro, el cual, se limitó a decirnos que, el "Madrid" y el "Juventus" serían dos grandes finalistas.

Efectivamente. El "Juventus" tiene grandes probabilidades de calzarse el título supremo. Y un rival que se lo disputará punto a punto. — Francis.

NATACION

Del Moral y Mascaró al Canoe

Noticias que nos merecen el mayor crédito, recibidas ayer de Madrid, nos comunican que Carlos del Moral, se ha dado de baja del Atlético, y Mascaró del Lago para ingresar en el Canoe Natación Club.

OPEL
ESTILO, COMODIDAD, SEGURIDAD, VALOR INTRÍNSECO
¡SATISFACCIÓN!
ROMAGOSA Y Cía., S. en Cta. - c. Valencia, 295
7.550 Ptas.

Los resultados de ayer

CATALUÑA

Sabadell — Español	3—2
Barcelona — Júpiter,	3—1
Badalona — Granollers,	1—3
Palafrugell — Gerona,	1—2

GALICIA

Deportivo — Eiriña,	3—0
Unión — Celta	1—4
Racing F. — Galicia	3—0

CANTABRIA

Torrelavega — Naval (aplazado)	

VIZCAYA

Baracaldo — Athlétic	5—4
Alavés — Erandio	1—0

CASTILLA-SUR

Betis — Valladolid	3—0
Athlétis — Madrid	2—2
Nacional — Sevilla	2—4

VALENCIA

Levante — Burriana,	7—0
Valencia — Gimnástico	5—1

MURCIA

Elche — Murcia	2—2
Imperial — Gimnástica,	1—2
Cartagena — Hércules,	1—3

ASTURIAS

Stadium A. — Sporting G.	1—1
Oviedo — Sportiva	5—0

GUIPUZCOA - NAVARRA - ARAGON

Zaragoza — Unión	3—1
Donostia — Osasuna,	5—3
Logroño — Tolosa,	3—1

BALEARES

Mallorca — Constancia,	1—4

Bicicletas "ORBEA"
Exposición y venta
SANROMA - Balmes, 62

Las clasificaciones

CATALUÑA

Sabadell	11	9	1	1	26	13	19
Barcelona	11	8	2	1	31	16	18
Español	11	7	1	3	33	20	15
Granollers	11	4	2	5	20	26	10
Júpiter	11	4	1	6	21	23	9
Gerona	11	3	2	6	11	18	8
Badalona	11	2	1	8	14	25	5
Palafrugell	11	0	4	7	11	29	4

CASTILLA-SUR

Madrid	8	5	2	1	28	10	12
Athlétic	8	4	2	2	17	14	10
Betis	8	3	3	1	16	14	9
Sevilla	8	4	1	3	20	16	9
Nacional	8	2	1	5	11	24	5
Valladolid	8	1	1	6	10	24	3

VIZCAYA

Arenas	6	4	1	1	16	10	9
Athlétic	5	5	0	1	21	6	8
Baracaldo	6	3	1	2	13	14	7
Erandio	7	2	0	5	6	15	4
Alavés	6	1	0	5	2	13	2

GUIPUZCOA-NAVARRA-ARAGON

Logroño	8	5	1	2	19	10	11
Zaragoza	8	5	1	2	16	11	11
Donostia	8	5	1	2	18	18	11
Osasuna	8	3	0	5	12	11	6
Unión	8	2	1	5	10	15	5
Tolosa	8	2	0	6	8	19	4

ASTURIAS

Oviedo	6	4	2	0	34	5	10
Sporting	6	4	2	0	20	5	10
Stadium A.	6	2	2	2	9	7	6
Gijón	5	1	0	4	6	27	2
Sportiva	7	1	0	6	8	33	2

MURCIA

Murcia	8	5	1	2	24	10	11
Hércules	7	5	1	1	22	9	11
Elche	7	3	3	1	19	11	9
Cartagena	8	3	3	2	17	17	9
Gimnástica	7	2	0	5	6	17	4
Imperial	7	0	0	7	7	31	0

VALENCIA

Valencia	6	5	0	1	28	7	10
Levante	6	3	3	0	19	8	9
Gimnástico	7	3	1	3	11	11	7
Burjasot	6	1	1	10	23	3	
Burriana	7	1	1	5	10	29	3

CANTABRIA

Racing	8	8	0	0	55	8	16
Torrelavega	5	2	0	3	6	15	4
Santoña	6	1	2	3	10	28	4
Naval	5	1	1	3	11	19	3
Eclipse	6	1	1	4	6	18	3

GALICIA

Celta	8	6	1	1	25	7	13
Coruña	8	6	0	2	24	9	12
Ferrol	8	3	3	2	10	10	9
Galicia	8	2	1	5	11	21	5
Eiriña	8	2	1	5	8	18	5
Unión	8	1	2	5	9	22	4

Nada extraordinario pero, posiblemente, mucho decisivo

Nada extraordinario en la jornada catalana de ayer. Nada extraordinario, porque en nuestra competición regional, ya no cabe extrañarse de nada, pero sí mucho de decisivo probablemente.

El Sabadell en la Creu Alta, batió al "Español". Muy justito, pero ganó. Y merece haber ganado, porque actualmente el equipo del Vallés está en plena eficiencia, mientras el Español, ha entrado en un toboggan" que el tiempo dirá si es temporal o definitivo. Desde luego, que el Español fué digno adversario y aún, en algunos momentos, amenazó llevarse la victoria. Pero el Sabadell, en conjunto fué "más equipo".

El "Barcelona" triunfó del Júpiter en Las Corts. Los del Pueblo Nuevo, hasta la entrada la segunda parte, dieron la sensación de que podían hacer con los azulgrana lo que habían hecho con el

(Continúa en 2a. plana)

¡¡FUTBOLISTAS!!

Para ganar el campeonato catalán, por el que luchan nuestros mejores equipos, a pesar de la buena técnica desarrollada, poco podrán hacer, si la constitución física de los jugadores no está en el apogeo de su

FUERZA, SALUD y VIGOR

Para alcanzar dicho campeonato solo hay un medio infalible y es tomando diariamente la

CREMA ALIMENTICIA F. 3

por estar compuesta de elementos reforzantes.

Tomando este preparado rico en vitaminas evitaréis pérdidas vitales y veréis aumentadas vuestras fuerzas musculares.

El más económico. El más práctico. El mejor de los tónicos-reconstituyentes que existen porque los supera a todos.

Pedidlo a Farmacias y Centros de Específicos de Barcelona. Representante único para España: F. Fabrellas Ferrer, Avenida Mistral, 48, Barcelona.

Precio por paquete (incluído timbre)
Ptas. 3,75

EN MATARO

El Iluro bate, por escasa diferencia al Madrid

UN PARTIDO DISPUTADISIMO PERO DE JUEGO POCO VISTOSO — UN RESULTADO JUSTO

El partido entre el Iluro y el Madrid dió un débil pero merecido triunfo a las huestes costeñas. El resultado fue fiel reflejo de lo competido de la lucha, en la que siempre llevó ventaja en el marcador el equipo del Iluro. Quizás, pero esto es una hipótesis, de haber estado menos fatigados por el viaje, la victoria se hubiera inclinado por los madrileños. Pero dejemos los "a cotés" y vayamos al desarrollo del juego.

La lucha se desenvolvió, desde su iniciación, a un tren fantástico, pero mostrándose los jugadores en exceso nerviosos. Esto trajo como consecuencia que el juego lindara, en algunos momentos, en lo sucio, pero gracias a la labor del árbitro aquél supo cortarse a tiempo.

El Iluro venció, gracias al entusiasmo y al fondo innagotable de sus elementos, ya que en el aspecto juego se vió superado por el Madrid. Una vez más, pero sin que por ello queramos sentar un principio, el entusiasmo le pudo a la técnica.

El Madrid nos gustó más que en su primer match en nuestros terrenos. Está más "enterado" y el desarrollo de su juego y lo que se ve en alguno de sus elementos, hará en breve del conjunto campeón del Centro, uno de los mejores que hayamos conocido. Hay mucha y buena semilla plantada en el cuadro de jugadores merengues.

UN FORMIDABLE JUGADOR

Por segunda vez hmos visto actuar en nuestras canchas a Castellví, el excelente elementos del Madrid. Téngase en cuenta que no decimos completo. Pero el centro del Madrid es algo serio: casi inmejorable en el aspecto atacante. Sereno hasta la exageración, hábil regateador, con un dominio de balón enorme, tira al aro con una seguridad pasmosa. Marcó ayer dos de sus tantos, que son de esos que acreditan a un jugador para siempre. Lastima que no sepa defender con el mismo acierto su terreno, ya que desampara a su sdefensas. Abusa, además, del pase ante y a la altura del aro, cuando con la misma finalidad podría intentar el tanto, sin perder por ello sus compañeros la posibilidad del remate. Si corrigiera esto Castellví, se debiera darle, en el deporte, tratamiento de xcincia.

LOS VENCEDORES

De éstos un jugador se nos mostró en plena forma, Cordón. Este muchacho se halla ahora en la plenitud de sus facultades. Para resaltar su actuación y después del elogio de Castellví, diremos que el centro mataronés se permitió tutear en más de una ocasión a su antagonista, para hacer su mejor elogio.

La defensa bien pero excesivamente dura. Hemos visto a Canal y Ginesta en ocasiones mucho más inspiradas que hoy. Quizás ello haya sido debido por lo embarullado que el juego se desarrolló durante todo el encuentro.

De los delanteros, Raimí, en el rato que actuó, fué el mejor. Pasó mucho y bien a sus compañeros, viéndosele por todos los sitios. Costa cumplió. Arenas muy bullicioso, corriendo mucho, pero poco práctico para su equipo; estuvo muy gris.

LOS VENCIDOS

También los defensas se caracterizaron como los más duros del equipo, gustándonos más Villate que su compañero. Actuaron mucho mejor en la segunda parte que en la primera.

De los delanteros que jugaron, Ortega, Negrín, Olives y Braña, nos gustó mucho el "rubio" Negrín. Este muchacho tiene un brillante porvenir deportivo. Cumplieron bien Ortega y Braña. Olives excesivamente joven para estos encuentros.

ARBITRO Y PUBLICO

Puede estar contenta la afición de que el señor Manent haya vuelto a ingresar en los árbitros. A pesar del tiempo que lleva sin actuar con regularidad, se nos mostró ayer aún, como el mejor colegiado. Estuvo enérgico y rápido en la visión de las jugadas, sabiéndose imponer desde un principio.

Con verdadera satisfacción, resaltamos el comportamiento del público mataronés. Nuestra confianza nos hacía suponer un comportamiento muy deportivo por su parte, pero nunca creímos que el gran contingente de aficionados que se congregó en el terreno ilurense lo hiciese tan deportivamente como lo hizo.

EL PARTIDO

A las órdenes del señor Manent los jugadores que jugaron fueron los siguientes:

Madrid: Arnáiz — Villate — Castellví (2) — Negrín (1), Ortega (3), Olives y Braña.

Iluro: Ginesta — Canal — Cordón (12, — Arenas (4) — Raimí (4) y Costa (1).

Apenas iniciado el encuentro Cordón marca un bonito tanto, suerte que repite poco después. El Madrid por golpe franco logra un tanto. El Iluro más acertado en el tiro, logra sendos tantos que a los diez minutos de lucha, ponen el tanteador a 10 — 3. Los del Madrid no pierden por ello su serenidad, y uno tras otro, logran remontar llegando el medio tiempo con el resultado de 14 a 13, favorable al Iluro. El segundo tiempo es competidísimo, ya que el cinco ilurense no consigue despegar, claramente, hasta los últimos instantes del juego, en que logra terminar el mismo con cuatro puntos de ventaja, que son pocas cosa para ir tranquilos a Madrid. — A Maunier.

ALGUNAS OPINIONES

Después del match hemos hablado con jugadores y dirigentes madrileños, que contentos del resultado, confiaban vencer netamente, el próximo domingo en Madrid.

Los del Mataró, no obstante lo exiguo del resultado, están firmemente convencidos de vencer en Madrid y disputar la final con el Sabadell, el otro representante catalán.

UNA RECEPCION

A mediodía jugadores federativos, directivos y prensa fueron obsequiados con un vermouth, que se ofrecía a los jugadores madrileños. Reinó la mayor camaradería e hicieron uso de la palabra los capitanes y delegados de los equipos. El señor Castejón, habló en nombre de La Confederación Española, haciendo uso de la palabra, luego, el señor Prat, Presidente del Iluro. Por último, y en nombre de la Prensa, habló el que suscribe. Todos los oradores fueron ovacionados. — A. M.

Beccali roza su propio record mundial de los 1500 metros

Turín. — El recordman del mundo de los 1500 metros, Beccali, ha participado hoy en la reunión atlética anunciada y que era esperada con gran interés por cuanto su carrera era sobre la propia distancia.

Beccali, ha demostrado mantener su gran forma, puesto que ha rozado su propio record, logrando la magnífica marca de 3 m. 49 s. 6-10. — COSMOS.

Ciclismo

EL CIERRE EN ITALIA

Piemontesi ganó brillantemente la Vuelta a Lombardia

Guerra y Di Paco abandonaron en las fases finales de la carrera

Milán.—Se ha disputado hoy la clásica Vuelta a Lombardía, que venía a cerrar la temporada grande en Italia y que ha reunido 107 corredores a la salida, entre los que figuraban la plana mayor de los corredores italianos con las excepciones únicas de Alfredo Binda, Bertoni y Martano.

Guerra, a pesar de no hallarse completamente repuesto de su última caída, ha hecho honor a su inscripción figurando entre el lote de participantes.

La carrera se ha iniciado a tren regular pero poco después de la salida han escapado con todos sus ímpetus juveniles Cannazza y Brambilla que toman bastante ventaja, pero se inicia su persecución y son alcanzados primero y luego desbordados por Piemontesi y Casin. Estos dos corredores siguen luego juntos, destacándose de todos los demás, pero el fuerte tren fatiga a Casin que queda rezagado, manteniéndose solo durante buen rato Piemontesi. Tras de él sin embargo organizan la caza Barral, Rimoldi y Sella los cuales relevándose alternativamente logran juntarse al fugitivo poco antes de llegar al pié de la cuesta Brinzio, donde se entabla la definitiva batalla, en la que quedan rezagados Rimoldi y Sella, mientras Barral y Piemontesi, juntos, vuelan hacia la Arena de Milán, donde estaba fijada la meta de llegada, en la cual tras de un formidable sprint y entre grandes ovaciones, se decide la carrera a favor de Piemontesi, estableciéndose la clasificación en la forma siguiente:

1. Piemontesi, 229 kms. en 7 horas, 5 minutos, a 32 kms. 328 el promedio; 2. Barral, a un largo; 3, Rimoldi, 7 h. 11 m.; 4. Sella, 7 h. 11 m. 20 s.; 5. Rogora (igual tiempo); 6, Cipriani (igual tiempo); 7 Cazzulari, igual tiempo; 8. Firpo, igual tiempo; 9. Graglia, 7 h. 16 m.; 10. Scortuatti, igual tiempo; 11, Astrua, igual tiempo; 12. Olmo, 7 h. 18 m.; 13, Mara, igual tiempo; 14. Negrini, igual tiempo, etc.

Cuando faltaban unos 37 kms., para la meta han abandonado Guerra y Di Paco. Guerra no se ha mostrado aun bien repuesto y Di Paco, también ha tenido escasa fortuna, n opduiendo cumplir su deseo (manifestado antes de la carrera) de brindar la victoria a su novia, que dentro de mu ybreves días será su esposa. — Cosmos.

AYER MAÑANA EN EL PEQUEÑO VELODROMO DE SAGRADA FAMILIA

José María Urgel ganó el campeonato infantil de Barcelona en pista

Tal como habíamos anunciado tuvo efecto ayer mañana el Campeonato de Barcelona en pista, en el pequeño Velódromo construído en un solar de la calle Rosellón, cerca de la Sagrada Familia.

El festival atrajo gran cantidad de aficionados, entre los que abundaba la gente menuda, a los cuales interesaba bien directamente la competición.

JOSE M. URGEL
Campeón infantil en pista de Barcelona

Era el campeonato lo más importante del programa, que desde luego constaba de otros números. Se dividió pues en tres pruebas: velocidad, individual con sprints y handicap.

Destacaron en las primeras José María Urgel "Scherens", José Vicente y J. Casino. Estos tres corrieron la prueba final, que hubo de repetirse por una confusión de los cuenta vueltas. Al repetirla dejó de alinearse Vicente. El niño Urgel realizó una enérgica carrera, ganando a Casino por medio largo de máquina.

En medio de grandes aplausos se impuso la banda al nuevo campeón, quien recibió de una señorita espectadora un espléndido ramo de flores. Dió la vuelta de honor, siendo, como antes hemos dicho, aplaudidísimo.

Tuvo efecto, también, un match entre Rafael Nogueras, en velomotor, y Ramón Bericat, en un pequeño tricidecar. No pudo terminars epor causa de haber estallado los neumáticos del original "car", a consecuencia de los rápidos virajes.

o o o

El nuevo velódromo es un pequeño ensayo que ha llevado a cabo el entusiasta Rafael Nogueras. Mide cerca de cien metros de cuerda, bien distribuído de rectas y curvas, aunque adoleciendo de la falta de conocimientos técnicos en su dirección. Es de tierra y no puede dársele mayor importancia que la de ser producto personal de la afición que embarga a uno de los tantos aficionados que no transigen con que se mire con indiferencia al deporte ciclista.—P.

Salvador Revira ganó el II Premio de Las Corts

Ayer mañana se celebró la carrera de la Peña Ciclista Gats, que se intitulaba II Gran Premio de Las Corts, reservada para corredores principiantes.

A las 9'15 se dió la salida a 74 concursantes de los 95 inscritos, quienes emprendieron la marcha a buen tren. Pasando por San Baudilio y San Vicens dels Horts, aunque se dan algunos tirones, no se registran bajas más que por insignificantes averías de las que los perjudicados pueden salvarse toda vez que logran reunirse con el pelotón.

Es a la salida de Martorell, al enfilar la cuesta que conduce a Ullastrell y Tarrasa, donde se arrea de lo lindo. Queda el primer pelotón reducido a tres hombres, distinguiéndose del mismo Rovira por sus fuertes demarrages, logrando despegar una vez pasado el control de timbre, al final de la cuesta.

Se lanza en dirección a Tarrasa a marcha endemoniada. Sin embargo no puede evitar la compañía de Sancho, Tudela y Palanques, que se unen a Rovira y con los que va hasta Rubí. Aquí se queda Palangues.

Rovira, Tudela y Sancho, relevándose continuamente, han llegado a tomar dos minutos al segundo pelotón.

Al comenzar la recta de San Feliu se rezaga Sancho, quedando ya solos Rovira y Tudela, los cuales al llegar a Pedralbes son alcanzados por Ricardo Juan, después de una formidable persecución.

A la vista de la meta, Rovira y Tudela fuerzan el tren y despegan a Juan quien se resiente del esfuerzo que se ha visto obligado a producir en la caza.

Al sprint bate Rovira a Tudela, siendo la llegada presenciada por numerosísimo público.

Clasificación:

1. Salvador Rovira, Ciclos Cataluña, 2 h. 10 m., S. C. C. Catalá; 2. José Tudela, 2 h. 10 m.; 3. Ricardo Juan, 2 h. 10 m. 20 s.; 4. Agustín Sancho, 2 h. 11 minutos; 5. Francisco Collgros, 2 h. 12 minutos; 6. José Hernández, igual tiempo; 7. Manuel Núñez, 2 h. 13 m.; 8. Tomás Villar, 2 h. 14 m.; 9. Joaquín Palancas, igual tiempo; 10. Manuel Pons, igual tiempo; 11. José Trull, 2 h. 15 m.; 12. Carlos Vives, igual tiempo; 13. Julio Gasulla, 2 h. 16 m.; 14. José Guitart, igual tiempo, hasta 25 clasificados.

Copa Casino de Las Corts: P. C. Germanor.

CLASIFICACION SOCIAL

1. Salvador Rovira; 2. Ricardo Juan; 3. Marcelino Vilaplana; 4. Manuel Rebollado.

Miurall ganó las pruebas de 100 kms. del S. C. Catalá

Ayer efectuáronse las pruebas oficiales de 00 kms. en las que participaron buen número de asociados, dándose la salida en la Diagonal en su cruce con la calle de Anglesola, actuando de Jurado los señores Fondevila, Baquero y Tarragó.

Puestos en marcha los corredores alrededor de las ocho de la mañana y acompañados de los del grupo de la bencina que actuaron de jurado de viraje y del señor Marqués que era jefe de controles, comprendieron aquellos el recorrido por Pedralbes y el llano del Llobregat hacia las Costas de Garraf, capitaneados ora por Albert, ora por Boada, ora por Canti que se alternan en el mando del pelotón.

El lote de los mejores hombres va formado por Moya, Ciria, Murall, Díaz, Martínez y Galetti, además de los mencionados, siguiendo a poco trecho Iniesta, Castel, el veterano Roura, García y Sureda, sin que se ofrezca nada de interés antes del viraje. A la ida, Ciria y Galetti tienen que retirarse por averías, privando con ello de un mayor aliciente de lucha a la carrera.

De regreso continúan casi iguales las posiciones en todo el recorrido desde Villanueva a Sitges y por Gavá asimismo hasta llegar a la meta un pelotón de ocho hombres, que al sprint entran ante el público allí congregado, clasificándose en la siguiente forma:

1. Rafael Murall, en 3 horas, 15 minutos; 2. Jaime Canti, mismo tiempo; 3. Miguel Moya, mismo tiempo; 4. Miguel Díaz, mismo tiempo; 5. Ramón Boada, mismo tiempo; 6. Manuel Martínez, mismo tiempo; 7. José Albert, en 3 horas 15 m. 3 s.; 8. Raimundo Castel, en 3 h. 15 m. 14 s.; 9. Antonio Iniesta, en 3 h. 26 m.; 10, Juan Roura, en 3 h. 32 m.; 11. Juan Sureda, en 3 h. 34 m.; 2. Jesús García, en 3 h. 37 m.

Boxeo

Paulino Uzcudun ha salido para Roma

San Sebastián, 16. — Ayer salió con dirección a Roma, el púgil español Paulino Uzcudun que el próximo domingo disputará allí con Primo Carnera, el campeónato del mundo de todas las categorías. Entre otras personas que le acompañan, su manager Bianchi, Casal y el periodista donostiarra Antonio Huertas. Llegarán mañana a Roma.

Paulino Uzcudun se entrenará a la vista del público el próximo miércoles. Se confirma que en la misma reunión en que se disputará el título mundial, lucharán por el Campeonato de Italia del peso welter Venturi y Fratini y habrá otro combate entre el inglés Rogers y el italiano Tamagnini. — Noti Sport.

El programa completo: Hoy ya el 60 por 100 de localidades vendidas y, en su mayoría, a mujeres

Roma.—El manager de Carnera, Soresi, ha precisado que el programa de la reunión del próximo domingo en que Paulino y Carnera disputarán el título mundial, comprenderá, además, los siguientes: Arthur Huttich (uno de los entrenadores de Carnera) contra De Carolis; Tamagnini contra el campeón del Sur de Inglaterra, Tommy Rogers; Kid Frattini contra Venturi para el título italiano de los welters; Harold Mays (otro entrenador de Carnera) contra Pierre Charles, campeón de Bélgica.

Ha añadido que la reunión será un éxito económico completo, pues el 60 por ciento de plazas están ya vendidas y ha hecho resaltar que entre las demandas de ellas, figuran un gran número hechas por mujeres.

La reunión empezará a las 2 de la tarde.—S. N. S.

VARIA

INAUGURACION DEL "FOR NOU"

Con un lleno completo se inauguró el pasado sábado esta nueva y extensa cala, construída exprofeso para toda clase de espectáculos. Entre el selecto público que hizo acto de presencia, abundaba el sexo bello en calidad suficiente para complacer al más exigente.

Dada la atención del señor Flores, representante de la nueva empresa, pudimos visitar con detenimiento, todo el edificio y oir los proyectos que han de llevar a la práctica en breve plazo y que hoy, por falta de espacio, no podemos reseñar.

Tanto el señor Cabestany, como el señor Flores, atendieron con esplendidez a todos los invitados que guardarán un grato recuerdo de la inauguración del "Foc Nou", del que nos ocuparemos con más detalles otro día.

Nuestra dirección es:
Diputación, 338

ROSENGART

Modelos 1934

6.950 Pesetas

LUIS PIFERRER - París, 208

Espectáculos

CINE PARIS
Avenida Puerta del Angel, 11-13
Teléfono, 14.544
Tarde, 4.30. — Noche, 9.45.
REVISTA. — Claudette Colbert en
La Confidente
Sylvia Sidney y Phillips Holmes en
Confesiones de una colegiala

Romea
Hoy, tarde, 4.30. Noche, a las 10.
Gran éxito de la superproducción FOX
CABALGATA
por Clive Broock (en español)

Gran Vía
Contínua de 11 mañana a 1 noche
PATHE JOURNAL con la interwiew al Dr. Goebbels; REVISTA FEMENINA. La moda femenina. Desfile de fémina; documental en español. ECLAIR Journal: Los acróbatas del aire. El comunismo en Cuba. Terribles inundaciones en Montpellier. LOS DEPORTIVOS, formidable documento gráfico de la vida deportiva en la U. R. S. S.
Entrada única, 1 peseta.—Domingos y festivos, 1.50 pesetas
Domingo día 22, sesión infantil de 3.30 a 5.30. Butaca, 1 peseta

Publi-Cinema
Sesión continua de 3 a 8'30 y de 10 a 12. Butaca, 1 peseta.
REPORTAJES CINEAC DE PARIS; Cristales de Venecia (documental); NOTICIARIO FOX SONORO (noticias de España); NOTICIARIO FOX SONORO (internacional).
EL ORIENTE FRANCES
Alfombra Mágica Movietone

COLISEUM
TELEFONO 18466
Hoy, noche, a las 10. "EL HOMBRE LEON", por Buster Crabbe y Frances Dee.
REVISTA PARAMOUNT y CHAMPAGNE (Variedades)
Son films Paramount

Teatro Poliorama
COMPAÑIA XIRGU-BORRAS
Hoy, lunes, tarde, a las 5.15, popular:
La noche del sábado
Noche, a las 10'15:
LA VIDA ES SUEÑO
Mañana, noche, beneficio de Margarita Xirgu: MEDEA.
Viernes, noche, beneficio de Enrique Borrás: TIERRA BAJA.

Espectáculos CINAES

TIVOLI
10 noche. "I. F. 1 no contesta" (Ufa) (Charles Boyer).

CAPITOL
9'45 noche: "En defensa propia". "El moderno Robinsón" (Douglas Fairbanks).

CATALUÑA
9'45 noche: "Su primer amor" (Slim Summerville). "El gran domador" (Clyde Beaty).

KURSAAL
9'30 noche: "Petter Vos". "La línea general".

Lea V. todos los días la Sección de Teatros

OLYMPIA
Gerencia: DOROTEO DE CARLOS
HOY, LUNES. Noche, a las 10: Colosal función
TEMPORADA OFICIAL 1933-1934 de
CIRCO ECUESTRE
20 ATRACCIONES INTERNACIONALES, 20
todas de primerísimo orden de las que se destacan
RITA DE LA PLATA
LA NOVIA DE LA MUERTE
4 ALBANOS NIÑO, LES 3 GERMAINS Y EL INDIO PIERA, LOS OSOS DE BATTY, TROUPE NAYTO DEL CIRCO PRICE DE MADRID, LOS 7 RACCSON, ROL ROLA, LOS 16 CABALLOS DE RANCY, COMITRES, JESSY DIMAND GUERY, THE ADONES, ¿NATAL?, DJIM AND SILL, DJIBO, MISS VALENSKA, Augustos de soirée, Señalada, Martín, Martinillo, Franato, Franatillo y Silva.
Orquesta del Sindicato Musical de Cataluña dirigida por el maestro Javaloy
Dirección Artística. MANUEL SUGRAÑES
Manager general: WILLIAM PARIS. Spikar: JOSE GINER
La Dirección de OLYMPIA advierte al público que todos los números que forman el presente programa son verdaderos grandes atracciones de fama mundial y dignas de figurar como vedettes en cualquier coliseo de Europa y América.
Cada 12 días cambio de programa
Se despacha en Contaduría y en todos los Centros de Localidades.
BUTACAS A 3 PESETAS GENERAL, UNA PESETA

Fútbol

Los campeonatos regionales

(Viene de primera plana)

Español el domingo anterior. Pero al final tuvieron que rendirse. También es justo, porque el Júpiter, siendo un muy estimable equipo, no lo es tanto, como el Sabadell.

Y en estos dos partidos, de resultados contra los que nada hay que objetar, han dejado poco menos que descartados de las posibilidades del título a los campeones del año pasado. Pero ello no quita interés a la competición, porque el Barcelona sigue al Sabadell a un solo punto... y porque el Español aun puede ser factor decisivo en la lucha entre vallesanos y azulgrana.

En Badalona y en Palafrugell, perdieron los caseros. Tampoco puede asombrarnos, porque costeños y ampurdaneses nos tienen acostumbrados a una irregularidad manifiesta, porque Granollers y Gerona, parecían haber encontrado el punto de su buena carburación. Pero de estos resultados, también se pueden deducir otras dos cosas: que "Badalona" y "Palafrugell" habrían de hacer tantos milagros para escaparse de la promoción, como el Español para volver al primer puesto.

Ya lo hemos dicho: nada de extraordinario, pero sí, posiblemente, mucho, ya, de decisivo...

o o o

El próximo domingo, Español — Barcelona y Granollers — Sabadell, dos matches de gran importanca para los asuntos de la "cabeza" y Gerona — Badalona, Júpiter — Palafrugell, que la tienen semejante para los asuntos de la "cola".

¿Quién pudo decir que este Campeonato no podía tener interés ni emoción?

o o o

En el resto de España, la gran sorpresa es la derrota del Athlétic por el Baracaldo. La marcha plácida de los "leone" para el título se ha visto truncada. Ya el match del pasado domingo en Vitoria, presentó a los athléticos por debajo de lo habitual. Ayer, la inferioridad numérica pudo influir en la derrota. Pero lo cierto es que el campeonato vizcaíno, que era uno de los más desleídos de este año, también ha entrado en la fase de las emociones.

Otro resultado digno de resaltar es el de Cartagena, donde el leader ha sido revolcado en su propia casa por el Hércules, al fin, resucitado. Difícil, ahora, prever la adjudicación del título murciano.

El gran match de los rivales madrileños terminó en un empate, que fué conseguido por los campeones de una manera algo dudosa, jugó mejor el Athlétic que, por lo visto, ante el Madrid, este año, encuentra su mejor forma. Pero el título, probablemente, volverá a ir a los merengues.

En cambio, nadie puede adivinar a quien está reservado el título en Guipúzcoa, Navarra, Aragón. Ayer el Donostia venció en Pamplona, ampliamente, en un match de gran importancia. Pero también vencieron el Zaragoza y el Logroño, y el resultado es un triple empate para el primer puesto.

Véase que en Asturias, los de Avilés, han hecho dar un traspiés al Sporting, obligándole a ponerse a la altura del Oviedo; que en Galicia, el Celta supera ahora al Deportivo, pero sólo de un punto; que el Valencia ha batido ampliamente al Gimnástico, tomando la revancha, pero sin poder despegar más al Levante que le sigue a un punto... Véase todo esto y se llegará a la conclusión de que en todas partes, habrá aún jornadas de emoción al rojo vivo...

En todas partes, menos, claro está, en Cantabria, y, acaso, en Baleares, donde el Constancia lleva trazas de repetir lo del año pasado. — X.

En el Madrid-Athletic hubo "bronca" y terminó con empate a 2

Madrid, 16.—Jugaron en Vallecas el Madrid y el Athlétic, en partido de campeonato de la segunda vuelta.

El triunfo que en la primera consiguieron los athléticos sobre los madridistas, y el que el equipo rojiblanco perdiera recientemente con el Nacional, se tradujo en una fantástica entrada en el Stadio de Vallecas.

El encuentro terminó con el empate a dos. Fué un partido anormal, en el que las circunstancias influyeron de modo notorio en su desarrollo, y que debía de haber terminado con la victoria del Athlétic.

Este equipo fué superior a sus contrarios. No solamente le superó en entusiasmo, como ocurrió en el primer encuentro entre ellos habido, sino que además fueron mejores técnicamente. El Athlétic luchó favorecido por el hecho de que la línea media presentada por el Madrid se agotó desde los primeros momentos, y no supo dar una a derechas. Con ello formó el agujero que permitió a los athléticos colarse sin cesar, el veterano Quesada, ya en trance de abandonar la vida futbolística.

El primer tiempo terminó con dos tantos a uno favorables al Athlétic. Después de lanzar varios saques de esquina contra el Madrid, en uno de ellos consiguieron el primero de sus tantos, cuando iban 3 minutos de juego. Lanzó el balón Marín, devolvió la pelota Ordóñez, volvió el extremo a centrar, y la pelota rematada por Elicegui y devuelta por el larguero, llegó a los piés de Buuiria que la mandó a la red.

A los veinte minutos se marcó el segundo goal. Fué su autor Arocha, con un tiro desde lejos que sorprendió a todo el mundo.

Quince minutos más tarde consiguieron los del Madrid el primero de los suyos. Una escapada de Eugenio fué seguida de un excelente servicio que remató Olivares a las mallas.

En el segundo tiempo, el Athlétic replegado algo a la defensiva, permitió a sus enemigos irse imponiendo. El juego fué endureciéndose de modo extraordinario y entonces ocurrieron dos hechos que influyeron de modo notorio en el encuentro. En el área athlética hubo un penalty que el árbitro no concedió. Después, Samitier desde fuera de juego centró el balón, que remató el defensa Quincoces, sin que ningún jugador intentara estorbar la jugada por el convencimiento de que el balón había salido del campo. Las protestas de rigor, el juez de goal dijo que no había sido tanto y el árbito que sí. Resumen, los dos equipos empatados a dos goals y los de asalto despejando.

Desde este momento el partido degeneró en la caza del hombre por el hombre, el Athlétic volvió a superar a sus contrarios y llegó el final del partido sin ninguna nueva novedad.

Arbitró el señor Iglesias.

Por el Madrid destacó Quincoces, jugando bien y Quesada, León, Villanueva y Regueiro, jugando mal.

Por el Athlétic, Arocha, Olaso, Buiria y Marín.

Los equipos formaron así:

Athlétic.— Padheco, Olaso, Mendaro, Rey, Ordóñez, Feliciano, Marín, Buiria, Elicegui, Arocha, Amunárriz.

Madrid.—Zamora, Quesada, Quincoces, Regueiro, Villanueva León, Samitier, Regueiro, Olivares, Hilario y Eugenio. — N. S.

Bestal
GRAN EXITO
Calidad y presentación, Comercio 29 - Barcelona
TODO PARA CICLISMO

Cómo el Athletic fué derrotado por el Baracaldo

Bilbao, 16. — En el campo del Baracaldo se enfrentaron los propietarios del terreno contra el Athlétic de Bilbao. Asistió numeroso público, que animó constantemente a los baracaldeses. Estos resultaron favorecidos por la suerte. El Athlétic de Bilbao, jugó con diez jugadores, pues se retiró Roberto, y ocho minutos antes de terminar, se retiró Urquizu. El árbitro terminó el encuentro cuatro minutos antes de lo reglamentario, a lo que el público protestó, teniendo que ampliarse estos 4 minutos en medio de una general protesta. Terminó el primer tiempo con cinco a dos a favor de los locales. Marcaron los tantos, del Baracaldo, Olano, Onzalo, Gárate (2), y Zuloaga). Los del Athlétic fueron conseguidos por Gorostiza y Bata. En el segundo tiempo, el Athlétic dominó netamente, obeniendo otros dos tantos por mediación de Bata.

El Baracaldo jugó muy codicioso en la primera parte, entregándose en la segunda mitad a la defensiva en que se vió dominado, pero no arrollado. — Noti Sport.

Natación

LA PISCINA DEL C. N. BARCELONA

domingo la última rnada del "Trofeo Cucurull"

n la primera jornada del "Trofeo Cu-rull", el público mostró un interés e en algunos momentos degeneró en asionamiento, como pocas veces, qui- ninguna, pudimos notar en los fes- ales, concursos, y competiciones cele- adas. La exclusión en la participación l C. N. Atlétic y el club organizador, dado lugar que en la competición e organiza el C. N. Barcelona, se en- entren todos los clubs concursantes una igualdad emotiva de fuerzas, esentando franca lucha en todas las uebas, que resultaron interesantes a vez que competidas, y ésta fué la usa de la anomalía anteriormente ci- da. Estas circunstancias, agregadas con deseo del C. N. Catalunya de conser- r el primer lugar de la clasificación, e amenaza arrebatar el Barceloneta C., la actuación de los campeones de taluña, Olmos, Granada, Lorenzo, Mu- oz, Blanes, Sapés, Borrull, Felip, Mo- l, Gil, etc., etc., y del campeón de paña de los 2.000 mar Antonio Escude, es lo que hace suponer que la se- nda y última jornada superará a la imera en interés y expectación. — E.

o o o

El programa de esta segunda reunión el siguiente:

400 metros, estilo libre, 100 metros es- lda, 400 metros braza de pecho, 50 etros infantil, relevos 4 x 200 metros, tilo libre, relevos 5 x 50 metros, in- ntil, saltos de palanca.

La última jornada del Campeonato Balear

Palma. — El domingo por la mañana vo lugar la prueba de saltos que se lle- a cabo en aguas del C. N. Palma. Concurrieron los Clubs Regatas Bar- rá y Palma. Por el primero: A. Rosse- , J. Servera y M. Montserrat; por el rbará: José L. Riera, y por el Palma: Prada y R. Montojo.

Andrés Rosselló vo vió a ganar el tí- lo de campeón regional de saltos de- ostrando franca superioridad sobre los stant s concursantes.

La clasificación de la última jorna la l campeonato regional es la siguien- :

Andrés Rosselló, C. R., 52 33 puntos; ime Serv ra, C. R., 51 86 puntos; Ra- ón Montojo, C. N. P. 51'23; José L. iera, C. N. B., 35'46; Valentín Prada. N. P., 33'34 puntos.

Mateo Monserrat de C. Regatas, des- ués de haber efectuado los saltos regla- entarios tuvo que retirarse.

Con la jornada de ayer han terminado s campeonatos cuya clasificación aunque ficialmente no se ha hecho pública es siguiente:

Campeón: Club Natación Palma;; Sub- mpeón: Club de Regatas; Club Nata- ón Barbará; Club Españ. — Pedro Ro- .

hicot ganó la IV Travesía del Ebro

Zaragoza. — El día 12 se celebró la adicional prueba de natación IV Tra- sía del Ebro, con un recorrido apro- mado de 1500 metros, entre los puen s de Piedra y del ferrocarril, bajo la rganización del C. N. Helios.

La prueba ha sido un éxito rotun- o, tanto por el número de nadadores scritos cuyo núm ro, treinta y dos, so- repasaba al de años anteriores, como eportivamente, en la que Chicot, nues- o gran campeón, fué una vez más ven- dor de la misma.

Helios, el simpático Club, obtiene el rimer puesto de la clasificación social, copar los tres primeros puestos, se- nido del Zaragoza que obtiene los tres gundos.

La clasificación es la siguiente: 1. hicot (Helios), 10' 1"; 2. Marraco H.), 10'15"; 3. Monreal (H.), 10' 3"; 3. Aguilar (Zaragoza); 5. Choliz (Z.); 6. Ros (Z.); 7. Sánchez (independiente); 8. Galindo (indep.); 10. R. Argelich (E. Católicos). Se clasificaron hasta 25 nadadores.

A continuación se celebraron dos pruebas de unos 300 metros, una para infantiles y otra para señoritas. Los primeros llegaron por este orden: 1. C. Rodríguez (Helios), 2' 45"; 2. Gutiérrez (Exploradores); 3. De Vega (H.).

Las señoritas llegaron por este orden: Primera, J. Losilla (Helios), 3'15"; 2. E. Valenzuel (H.); 3. Arroyo (H.); 4. Pitar (H.). — A.

SI VOLEU PASSAR UNA ESTONA AGRADABLE I DIVERTIDA, COMPREU EL LLIBRE

Per la Mar

PER J. ELIAS I JUNCOSA (CORREDISSES)

Preu: 4 pessetes

Remo

Regatas de entrenamiento

El Comité de Remo del "Club de Rem Barcelona" tiene en proyecto la organización de unas regatas de entrenamiento en las que, de celebrarse figurará una prueba para equipos femeninos.

Para dichas regatas, el "Club de Rem Barcelona" cuenta ya con el ofrecimiento que diversas pruebas se efectuarían en el canal existente entre la escollera y los viveros, en nuestro puerto, y con un trayecto de mil metros en línea recta.

Polisportiva

MATCH INTERLOCAL DE CARABINA DEL 22

El domingo tuvo efecto el match amistoso interlocal entre dos equipos rojo y azul integrados ambos por los elementos de la Escuela de Matcheurs de Barcelona del Tiro Nacional.

Las condiciones eran a 60 balas en las tres posiciones y a la distancia de 50 metros sobre blanco internacional.

Las primeras series del match acusaron una ventaja positiva del equipo rojo, que la mantuvo hasta terminar a pesar de la presión que ejerció el otro equipo en las series finales.

El hecho de haber sobrepasado los diez participantes de la puntuación tope de los 500 puntos, da el match del domingo una importancia muy significativa y muy llena de optimismos.

El clou de la jornada fué el despegue de Bernadás, Cerdá y Masdeu en las posiciones de pie, rodilla y tendido, respectivamente y que en realidad fué lo que motivó el triunfo del equipo rojo.

He aquí el resultado de la clasificación:

Equipo rojo: "capitán, Luis Bandera: Bernadás, 538 puntos; Cerdá, 526; Bandera, 523; Solá, 521, y Masdeu, 519. Total, 2,627 puntos.

Equipo azul: capitán Antonio Modolell: Bagaría, 527 puntos; Piñol, 524; Escolá, 516; Modolell, 515, y Camata, 506. Total, 2,588 puntos.

Actuó de Juez de Campo, D. Longinos Almarcha.

Para el próximo mes hay concertado el match-revancha con los mismos equipiers. Además, se tirará dentro del propio mes un match amistoso con arma corta a 50 metros exclusivo para tiradores de esta rma, para el cual reina mucho entusiasmo.

Basketball

NOTICIARIO

EL SEÑOR BRACERAS REELEGIDO PRESIDENTE DE LA FEDERACION ARGENTINA

Noticias procedentes de Buenos Aires nos anuncian que en la última Asamblea nacional, fué reelegido Presidente de la Federación Argentina de Basket-Ball el señor Braceras, por unanimidad. Felicitamos a nuestro particular amigo y distinguido deportista señor Braceras, por continuar ocupando tan importante cargo. Dicha reelección ha sido excelentemente recibida en la Confederación Española ya que el señor Braceras disfruta en las esferas deportivas basketballísticas del aprecio y consideración de todos.—C.

CAMBIO DE NOMBRE

Los equipos de Basket-Ball que hasta la fecha llevaban el nombre de "Agrupació Escolar de lIInstitut Montserrat" desde ahora se denominarán sencillamente "Renaixement B. B." entendiéndose com oes natural, los equipos de este deporte de la citada Agrupación (Sans, 71) para la presente temporada que empezará oficialmente el próximo domingo, día 17, cuenta con seis equipos; cuatro de jóvenes, y dos de infantiles.

La concertación de partidos ha de dirigirse al Secretario de la Comisión de Esports, señor José Falguera, y en caso de urgencia por medio de su teléfono, número 34577, de 4 a 5 exclusivamente.

Motorismo

La Asamblea de la A. I. R. C. R.

El calendario automovilístico internacional comprende 75 manifestaciones

La abundancia de carreras da lugar a numerosas coincidencias de fecha para pruebas de importancia

Ayer avanzamos ya algunas referencias de la Asamblea de la A. I. A. C. R., entre las cuales la elección del secretario del A. C. de España como miembro de la Comisión Sportiva de la A. I. A. C. R. para la próxima temporada y el señalamiento de fechas para la II Copa Barcelona (V Gran Premio Penya Rhin) y el Gran Premio de España.

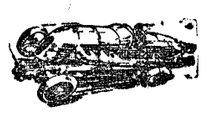

Hoy, ampliando dichas referencias, damos a continuación el calendario internacional completo, que es el siguiente:

FEBRERO

16-18: Italia, III Vuelta Invernal de los Alpes italianos.
18: Francia, III Gran Premio de Pau.
25: Suecia, IV Gran Premio d'Hiver.

MARZO

24-29: Francia, XIII Criterium Internacional de Turismo (París-Niza).
29: Francia, Carrera en cuesta de La Tarbie.

ABRIL

2: Mónaco, Gran Premio de Mónaco.
2: Gran Bretaña, Brookland Automobile Racing Club (Race at Brookland).
7-8: Italia, VIII Copa de las Mil Millas (Sport).
22: Italia, X Circuito de Alessandria "P. Bordiso".
28. Gran Bretaña, II Junior Car Club International, Trophy Race.
29: Francia, Gran Premio de Túnez.

MAYO

5-11: Francia, III Rallye International de Marruecos.
6: Italia, VIII Gran Premio de Trípoli.
20: Francia, Gran Premio de Casablanca.
20-21: III Gran Premio de Nimes.
20: Italia, XXV Targa Florio.
20: Bélgica, IX Gran Premio de las Fronteras.
21: Hungría, Gran Premio de Budapest.
21: Gran Bretaña, Brooklands Automobile Racing Club Race.
26-31: Italia, Primera Vuelta a Italia (Sport).
27: Alemania, Internationales Avusrennen.
30. Estados Unidos, Gran Premio de Indianápolis.
30-1.o junio, Gran Bretaña, 2 th Isle of Man Races.

JUNIO

3: Francia, Carrera en cuesta de Sezanne.
3: Alemania, Internationales Eifelrunen.
5: Polonia: Gran Premio de Lvov.
9: Gran Bretaña, Midland Automobile Club Shelsley Walsh Hill Climb.
10: Italia, IX Real Premio de Roma.
16-17: Francia, Gran Premio de las 24 horas del Mons.
16-17: Austria, II Vuelta de los Alpes austriacos.
17: Alemania: Internationales Kessenbergrennen.
17: España, V Gran Premio Penya Rhin (II Copa Barcelona).
17: Italia, II Ponte Decimo Jiovi (carreras sport).
23. Gran Bretaña, British Racing Drivers Club British Empire Trophy Meeting.
24: Italia, Gran Premio de Monza.
24: Francia, III Circuito de Lorena.

JULIO

1: Francia, Gran Premio del A. C. F.
8: Bélgica, II Carrera para coches de serie.
8: Francia, IX Gran Premio del Marne.
15: Alemania, Gran Premio de Alemania.
21-22: Alemania, 2.000 km., Fahrt.
22: Austria, Carrera en cuesta de Galberg.
22: Francia, VI Circuito de Dieppe.
22. Italia, XIII Circuito de Montenero, Copa Ciano.
29: Bélgica, Gran Premio de Bélgica.
29: Austria, II Carrera de Poestchen.

AGOSTO

5: Suiza, X Carrera en cuesta de Klausen.
5: Suecia, Gran Premio de Verano.
5: Luxemburgo, Garn Premio del Gran Dinado de Luxemburgo.
6. Gran Bretaña, Brooklands Automobile Racing Club Races.
7-12: Alemania, Austria, Francia, Italia, Suiza, V Copa Internacional de los Alpes.
12: Francia, Gran Premio de Niza.
12: Francia, Gran Premio de La Baule.
12: Italia, Targa Abruzzo (sport).
15. Italia, X Carrera Acerbo.
19: Alemania, Grosser Bergpereis Von Deutschland.
19: Francia, Gran Premio de Marsella.
26: Suiza, Gran Premio de Suiza.
26: Italia, III Carrera del Stelvio (carreras y sport).
26: Francia, Gran Premio de Cominges.
26-1 septiembre: Francia, Rallye de Alsacia.
31-1 septiembre: Gran Bretaña, International Tourist Trophy Race.

SEPTIEMBRE

2: Rumania, Carrera en cuesta de Feleac
9: Italia, XII Gran Premio de Italia.
9: Francia, Rallye de La Baule-Pornichet.
16: Austria, I Circuito Wyjel.
16: Italia, V Circuito de Cremona.
16: Francia, XXVI Carrera en cuesta de Mont Ventoux.
22: Gran Bretaña, British Racing Drivers Club 500 millas Race.
23: España. Gran Premio de España.
29: Gran Bretaña. XIII Midland Automobile Club Shelsley Walsh Hill Climb.
30: Checoslovaquia, V Circuito de Masaryk.

OCTUBRE

6: Gran Bretaña, II Derby and D. M. C. Limited Donington Park Races.
7: Austria, Carrera en cuesta de Zirlerberg.

Como puede apreciarse, la abundancia de carreras ha hecho absolutamente imposible evitar la coincidencia de grandes pruebas en una misma fecha.

La fecha que bate el record de coincidencias es, sin duda, el 20 de mayo, en la que se celebran nada menos que en una sola nación, Francia, dos Grandes Premios (el de Casablanca y el de Nimes) además de la Targa Florio (que subsiste, contra lo que se había rumoreado) en Italia, el Gran Premio de las Fronteras, en Bélgica, el Gran Premio de Budapest en Hungría y la carrera de Brooklands del Racing Car Club en Inglaterra.

La II Copa Barcelona-V Gran Premio Penya Rhin, tampoco es sola en su día, puesto que coincide con el Gran Premio de las 24 horas del Mans (Francia) y las carreras en cuesta de Kesselberg (Alemania) y Pontedecimo-Nove (Italia) y la Vuelta de los Alpes austriacos. Pero esta coincidencia no parece que haya de serle demasiado nociva, porque los tipos y fórmulas de las carreras coincidentes no son de la misma naturaleza que la carrera de Montjuich.

La coincidencia más peligrosa podría ser la de las 24 horas del Mans, pero esta carrera es para coches de serie-sport y los "ases" de la velocidad, en los últimos años, la han venido abandonando. El año pasado, por no coincidir con ningún Gran Premio de Velocidad pura, pudo aún reunir algunas grandes figuras, tales como Nuvolari y Chiron, pero es posible que este año el Gran Premio de Penya Rhin atraiga más a los "velocistas" que la clásica carrera de resistencia francesa.

o o o

La constitución del Comité de la A. I. A. C. R. quedó así.

Presidente: Comte de Vogue; Vicepresidentes: C. O. Frisch (Alemania); Resines (España), Vizconde de Rohan (Francia), coronel O'Gorman (Gran Bretaña), Marqués Pietro Parisio (Italia); miembros: ingeniero A. R. Mascias (Argentina), conde von der Straten-Ponthoz (Austria), barón Nothomb (Bélgica), Thos. P. Henry (EE. UU.), conde Andrassy (Hungría), barón van Harinxma Thoe Slooten (Países Bajos), conde Razcfiynski (Polonia), príncipe Pedro Ghika (Rumania), Dr. Mende (Suiza), ingeniero Nekvasnin (Checoslovaquia), Dr. Jarkovitch (Yugoslavia).

La Comisión Sportiva para 1933-34 será: MM. Fritsch (Alemania), Koechert (Austria), barón Nothomb (Bélgica), M. Resines (España), M. Bradley (Estados Unidos), M. Perouse (Francia), Col. O'Gorman (Gran Bretaña), marqués Parisio (Italia), conde Raczensky (Polonia), capit. Bernstrom (Suecia), M. Decrauzat (Suiza), M. J. Kalva (Checoslovaquia).

o o o

Fueron admitidos como nuevos miembros de la A. I. A. C. R. el Automóvil Club de Luxemburgo, el Automóvil Touring Club de Albania y el Real Automóvil Club de las Indias Holandesas.

LAS CARRERAS ESPAÑOLAS EN EL CALENDARIO INTERNACIONAL

Ya fijadas las fechas automovilistas, la asamblea de la F. I. C. M. señalará las motociclistas

La P. M. V. ha pedido el 23 y el 25 de Agosto para el Tourist Trophy español

Ya tenemos las fechas españolas del Calendario Automovilístico Internacional. El 17 de junio, en Montjuich (es de suponer que en Montjuich) la II Copa Barcelona — V. Gran Premio Penya Rhin. El 2 de septiembre el Gran Premio de España, es de suponer que en el Circuito de Lasarte y organizado por el A. C. de Guipúzcoa.

No es mucho. Pero la calidad, compensará la cantidad Penya Rhin, se propone dar a su próxima carrera una envergadura e importancia mayor que la del año pasado. Y recordando lo que el año pasado hizo en plan de casi improvisación, bien puede esperarse que la II Copa Barcelona señale una gran fecha en el calendario internacional. Por lo que respecta al Gran Premio de España, cualquier crédito es poco, para conceder al A. C. de Guipúzcoa. Como en el presente, la carrera de Lasarte, terrará el próximo año, los Grandes Premios Internacionales y cabe esperar que también merezca el título de "la carrera del año".

En motos, no ha sido aún fijado el calendario internacional, pero es de suponer que las peticiones de los clubs españoles, encuentren en la inminente asamblea de la F. I. C. M. la misma aquiescencia que han encontrado en la de la A. I. A. C. R.

Ya nuestros lectores conocen la fecha pedida por el Moto Club de Cataluña, para el "II Gran Premio de Barcelona". (Desde luego, también en Montjuich).

El 22 de Abril, veremos la reedición de la magnífica prueba que el año pasado inauguró la serie de manifestaciones internacionales en el circuito de la Exposición. También el Moto Club de Cataluña se propone ampliar la envergadura de su carrera. Precisamente para dar lugar a la intervención de los "ases" ingleses que es, acaso, lo único que faltó a la del año pasado, se ha adelantado la fecha, a fin de "coger" a los británicos, no demasiado preocupados aún, por su clásico Tourist Trophy. También el Moto Club de Cataluña es de las entidades que merecen largo crédito.

Faltaba saber la fecha para el Tourist Trophy español, organizado, claro está por la entusiasta y benemérita Peña Motorista Vizcaya. Ayer nos informaron en la secretaría de la Federación Motorista Española, que la simpática entidad vizcaína ha pedido las fechas del 23 y 25 de agosto, o, en caso de coincidencia, con alguna otra gran carrera extranjera las del 8 y 9 de Septiembre. La petición, ha sido debidamente cursada a la F. I. C. M. El compañero y amigo Navá, secretario de la P. M. V. que ha pasado por Barcelona en escala de una extensa excursión en moto por toda España, nos ha dicho que el III T. T. español será algo excepcional si las cosas salen a deseo y medida de las previsiones de los organizadores. Acaso, haya cambio de circuito.

En motos, como en coches, no había en el calendario internacional más que dos pruebas españolas, igualmente repartidas: una, en Cataluña; otra, en el Norte. También la calidad compensará la cantidad.

Con que el calendario simplemente nacional, encuadre bien las pruebas internacionales, no habrá por qué quejarnos.

¡Hombres modernos! ¡Desechad los perfumes afeminados! Cuando adquiera V. una LOCION debe exigir precisamente éste título

LOCION PARA CABALLERO VARON DANDY

VARON DANDY Loción PARA CABALLERO PERFUMERIA PARERA

STUDIO PARERA am.

con esta marca símbolo de distinción.

La prueba de regularidad del M. C. Mataró para el domingo

El M. C. Mataró, organizador de la próxima prueba de regularidad y turismo que se celebrará el día 22 del corriente mes, nos comunica haber dispuesto que a fin de dar mayor realce a la carrera ha dispuesto confiar el servicio de cronometraje a los Sres. Antonietti, cronometradores oficiales de la F. M. Española.

La salida al primer concursante le será dada a las 9 en punto de la mañana, siguiéndole los demás en intérvalos de 30 segundos.

Hasta ahora la lista de inscritos asciende a 40 por lo cual créese que la prueba será competida en extremo más si se tiene en cuenta la calidad de la mayoría de posibles concursantes.

La carrera está reservada a vehículos de todas las cateegorías siempre que sobre los mismos o sus conductores no pese descalificación alguna dictada previamente.

El raid de Lecot

CON SU ROSENGART SUPERTRACTOR LLEVA CUBIERTOS 64 MIL KILOMETROS EN 57 DIAS

El francés Lecot, especialista en raid sobre carretera abierta, continúa sin dificultades su raid consistente en marchar diariamente sobre el recorrido París — Lyon con su Rosengart Supertractor 9 HP. En 57 días, lleva cubiertos 63.975 kilómetros.

Pelota Vasca

Los amateurs

CAMPEONATO SOCIAL DEL C. N. BARCELONA

Los partidos anunciados correspondientes al Campeonato social, dieron los siguientes resultados:

Guivernau vence a Rubiras por 22 a 21. Rubiras y Bermejo a Montesinis y Martínez pir 30 a 22. Durán a Forcada por 22 a 18. Vidal a Gimeno por 22 a 9. Cabrejas e Ilarri a Facundo y Pons por 30 a 22. González y Gornals por 22 a 17. Escribá y Ramón a Cabrejas y Roses por 30 a 18. Hernández y Almela a Peris y Iebra por 30 a 26. Casasas a Alvarez por 22 a 17. Nadal a Draper y Fernández por 30 a 19. Vidal a Farrarons por 22 a 12. Porta a Mayo por 22 a 16. Cabeza y Ilarri a Clemente y Pérez por 30 a 19. Pagés y Laguardia a Ribera y Gimeno por 30 a 14. Vilamala a Forcada por "forfait". Laguardia a Permanyer por 30 a 14. Torrens y Escartín a Fábregas y Aguado por "forfait". Albareda a Vila por 22 a 9.

LAS MATINALES DEL CLUB VASCONIA

Los partidos que se jugaron el domingo en el Frontón Novedades en la matinal del Club Vasconia, resultaron muy interesantes y tuvieron los siguientes resultados:

Primero: Erice - García, 40 tantos; Gama - Urmaneeta, 30. Buena mitad de partido en la que las dos parejas anduvieron muy igualadas de juego, pero después, el dominio de los vencedores quitó emoción al encuentro.

Segundo: Caminal - Duffo, 40; Rodellas - Puelles, 36. Bien niveladas las fuerzas, los zagueros tuvieron que luchar mucho, pues debido a la gran pegada de los delanteros, la pelota después del saque siempre iba a parar a los últimos cuadros. Hubo muchas igualadas y el partido nunca perdió interés.

Tercero: Riera - Campos, 38; Oliveras-Nogués, 40. Este encuentro fué muy duro en juego y hasta el último momento las vueltas se repitieron. Los triunfadores supieron estar bien colocados siempre, y dando muestras de seguridad fueron los que más acreedores a la victoria. Riera y Campos tuvieron quee sacar a relucir todas sus fuerzas y fueron siempre la pareja rival que Oliveras y Nogués podían soñar para que sus intervenciones siempre fueran de gran éxito.

Cuarto: Llach - Aris, 40; Vázquez-Mas, 38. Este encuentro que se había anunciado sin gran pompa, como lo fueronlos de anteriores matinales, fué seguramente el partido que gustará más de esta temporada. Se vió de todo y si hiciéramos una distinción en favor de cualquiera de los cuatro, pecaríamos de injustos. Llach y Aris hicieron un juego de conjunto más acertado que sus contrarios y por eso los que dominaron fueron ellos. Vázquez y Mas, el primero, en unos momentos muy bien, con la seguridad y ciencia que lo caracterizan al segundo, dieron al partido un color divertido y el público que lo presenció quedó verdaderamente entusiasmado. La primera igualada llegó en el tanto 34.

LA MATINAL DEL CLUB MANISTA

Con la reanudación de sus sesiones matinales (durante el verano jugaba los partidos por la tarde) el popular Club del Frontón de Amalia se encuentra de lleno en la nueva temporada oficial barcelonesa de pelota.

El programa de la matinal de este domingo, lo formaban cuatro partidos a mano. Programa que salió "partido en gala por dos" si al resultado de sus encuentros nos atenemos, pues muy interesantes e igualados resultaron dos de ellos (los jugados en segundo y en cuarto lugar), en contraposición a los otros dos que fueron de tanteo desproporcionado.

Orden y resultados de los partidos:

Primero. — Santos y Castillo, 20 tantos; Gibernau y Pérez, 30.

Segundo. — Benito y Monforte, 29 tantos; Zúñiga y Montané, 30.

Tercero. — Demetri y Seguer, 22 tantos; Blanes y Zúñiga, 30.

Cuarto. — Gasque y Merino, 30 tantos; Sanz y Quiles, 29. — González.

Atano III, en Zaragoza

Zaragoza. — La gran afición que, a la pelota en su modalidad a mano, hay en Aragón, tuvo ayer ocasión de saborear en la cancha del Frontón de la calle de Bilbao, el aragonés, el formidable juego del "as" de esta especialidad, Mariano Juaristi, el gran Atano III.

La presentación de este jugador, revistió ayer mañana, los honores que merece, presentando las amplias localidades del Aragonés, un lleno absoluto.

El partido a 22 tantos, presentaba a Atano III (rojo), teniendo por rivales a Echave III y Mallavía I (azules).

Pertenece sacar a Atano III, quien con gran precisión, obtiene entre grandes ovaciones cinco tantos seguidos de saque (5-0". La igualada se hace seguidamente por los azules (5-5. Las igualadas vuelven asímismo a repetirse en los tantos de 6 y 7. A partir de aquí y por efectos de unas dejadas formidables, supera el jugador rojo con alguna ventaja, que había de conservar hasta el final. El marcador nos señala estas diferencias favorable siempre a Atano III: 10-7, 11-8, 13-10, 15-11, 17-13, 18—4, 21—16, y finalmente 22-19.

Bien, muy bien Atano III quien ha dejado con su gran actuación imborrable recuerdo de su inigualable maestría. No pretendo demostrar quien es este jugador tan conocido en el mundo de la pelota.

Digna de todos los elogios la labor de Mallavía, llevándose y aguantando superiormente casi todo el partido y sosteniendo estupendamente en muchos momentos mano a mano con su peligroso rival, el maestro de la pelota.

Quizá el más irregular fué Echave III. Hay que tener en cuenta que por el peligroso juego corto de Atano II fué el, el más castigado, limitándose a la vista de esto a levantar y echar atrás la pelota al objeto de mantener en lo posible esta situación, la mejor manera de quedar honorablemente ante el gran vencedor.

Hockey

Ha empezado el Campeonato del Centro

Madrid. — Se celebraron los primeros partidos de campeonato del Centro que dieron los siguientes resultados.

Club de Campo B. empata con Alemanes a 0.; Residencia de Estudiantes vence a Aurrerá H. C. por 2-1. El encuentro Athlétic-Club de Campo A. se aplazó hasta el miércoles próximo. — Noti-Sport.

RADIO - RADIO - RADIO - RADIO

Las mejores marcas las encontrará en

Casa MARIO

Calle Salvá, 43, 1.º

VENTAS A PLAZOS - Sin entrada ni fiador

Concedemos las facilidades de pago que el cliente desee

Todos los aparatos que vende esta casa son asegurados por dos años

Le mandaremos un aparato a prueba sin cobrarle nada

CASA MARIO Calle Salvá, 43, 1.º BARCELONA

EXIGIR SIEMPRE LA Guía ATLAS

Jueves, 19 Octubre de 1933

El Mundo Deportivo

ROTATIVO ILUSTRADO DE TODOS LOS DEPORTES

REDACCIÓN Y ADMINISTRACIÓN
Diputación, 338
TELÉFONO 54190
BARCELONA

EDICIÓN DE LA MAÑANA

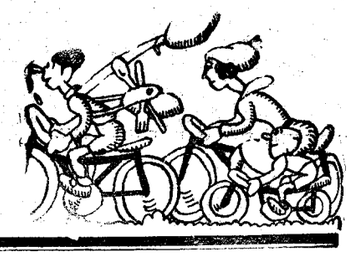

Ciclismo

Figuras del momento

Oscar Rovira, el campeón militar de España

Es un ciclista cien por cien, no un corredor ocasional

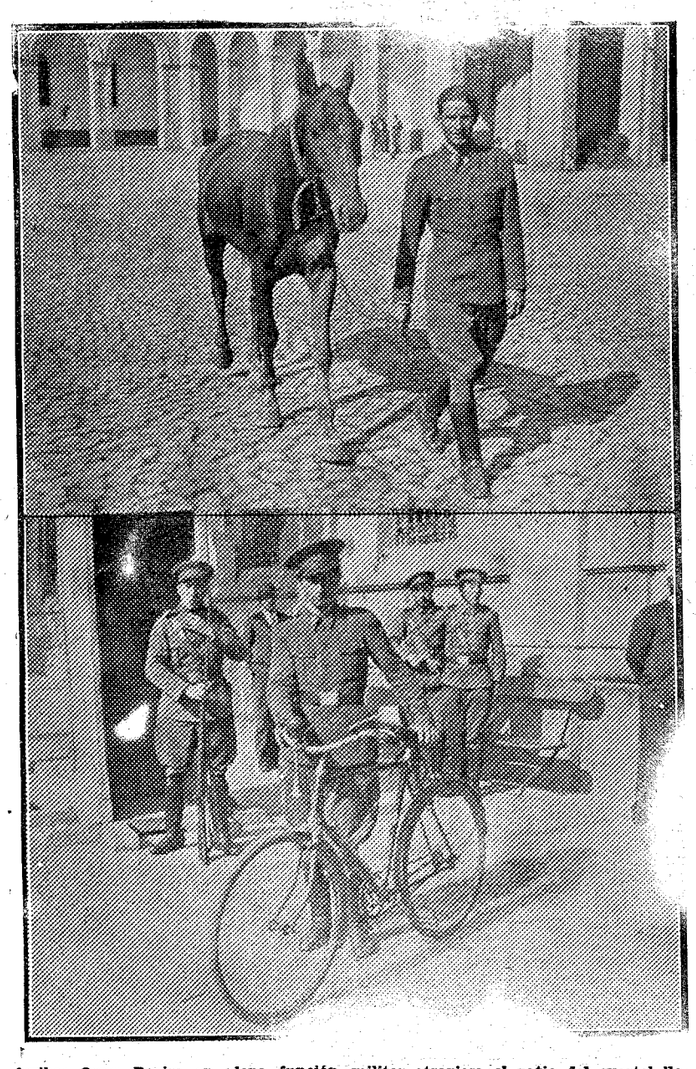

Arriba: Oscar Rovira en plena función militar atraviesa el patio del cuartel llevando del ronzal a su caballo. Abajo: El campeón militar deja el caballo por la "burra" para ir a llevar el "parte" a Capitanía.

Desde luego, no nos extrañó en lo más mínimo la victoria de Oscar Rovira en el Campeonato de España Militar. No podía extrañarnos, puesto que se trataba de un corredor de la mejor clase, y además en el curso de la prueba había demostrado hallarse en aquel estado de forma que le hizo imprescindible en las carreras del Velódromo de Sans. La duda, para nosotros, residía en si había podido prepararse a fondo lo suficiente para resistir las acometidas de los Ciria, Ramón, Capdevila, etc. Dejándole llegar al sprint no podía cabernos la menor duda de que saldría triunfante.

Y Oscar cuidó de desvanecer la nebulosa, la única que se oponía, a reconocerle el más completo de todos los participantes del I Campeonato Militar. Fué cuando, poco después de Tarrasa, pinchó, en el momento en que enfilando la cuesta que conduce a Ullastrell se desencadenó la batalla. La situación no podía ser más comprometida, puesto que era de suponer (como así sucedió) que los Ciria, Moya, Capdevila, Ramón y Prieto, se entregarían a fondo al objeto de evitar el contacto de Rovira. Sin embargo éste, que con tranquilidad arregló la avería, se lanzó como un bólido por los recodos que conducen a Martorell, por las rectas del Congost, y en San Andrés de la Barca formaba parte del pelotón.

Quien acababa de llevar a feliz éxito tan formidable caza no podía perder la carrera, si, además, era el mejor sprinter del lote. Eran veinte kilómetros luchando solo contra un grupo y había desarrollado la caza con gran coraje, desde luego, pero exento de nerviosidad, seguro de que saldría victorioso

ooo

Acompañados del camarada fotógrafo Claret, estuvimos ayer mañana montando la guardia enfrente del Cuartel de Caballería número 10, donde Oscar Rovira presta sus servicios. Pretendíamos ver a nuestro hombre a la hora que se dirige a "llevar la orden" de Capitanía.

Cansados de esperar y con previo permiso, cruzamos el umbral de la puerta y recibidor del magnífico y limpio cuartel.

Unos soldados, Oscar Rovira entre ellos, cruzaban el gran patio, llevando de la mano los ronzales de sus respectivos caballos.

El diligente Claret aprovecha la oportunidad de hacer trabajar la "ratera". Nos advierte Rovira y poco después está a nuestra disposición.

—Hemos venido a que nos cuentes "cosas" para los lectores —le decimos al tiempo que estrechamos su mano.

—¿Qué he de decir yo, que usted no sepa?. Toda mi vida de corredor ciclista se ha desenvuelto a la vista de usted, en el Velódromo y fuera de él —contesta.

—Algo que tenga relación con el Campeonato militar — insistimos.

—Pues diga que estaba seguro de vencer y, ahora, ilusionado con la victoria.

Con el estímulo de este título pienso ir muy lejos.

—¿Dónde?

—No, no quiero decir salga de España, por ahora. Significa que esta victoria me ha proporcionado la moral suficiente para acometer otras.

—Y qué, ¿vas a alternar la pista con la ruta, igual que hasta ahora?.

—Veremos; yo creo que no, porque de esa forma resulta que no se puede completar uno. O pista o ruta y puesto que no hay ahora velódromo en Barcelona y parece va para largo el que se construya alguno, pues me dedicaré por completo a la carretera. Sin embargo no me decidiré hasta que regrese mi compañero Zamora, que cumple el servicio en Melilla.

—¿Quieres proceder de acuerdo con él?.

—Sí. Empezamos juntos y unidos hicimos toda nuestra campaña ciclista. Ahora no ha de variar la cosa. El haría lo propio.

—Seguro —objetamos— José Zamora ha sido un excelente compañero. Yo me acuerdo también mucho de él. Bueno, a otra cosa ¿Cómo se inició en ti la afición al ciclismo?.

—Estaba de ayudante con Antonio Crespo, el gran ciclista de otros tiempos, y como siempre me hablaba de carreras, pues de ahí la afición. Compró una bicicleta, que yo le pagué a plazos y con ella hice mis primeras armas. Tenía poco más de 15 años cuando debuté.

—¿En qué carrera?.

—En un Campeonato de Las Corts. Ganó Ramón Plaza y Plans, el hoy campeón de España de velocidad, fué campeón de la barriada.

—¿La primera carrera que ganaste?.

—Fué en Sabadell; el Premio Royal Exnor.

—¿Qué más?.

—Después ya casi no corrí por carretera siempre lo hice en la pista.

—¿Cual de estas la que estuviste mejor?.

—Fué en Reus. Tres horas a la americana en las que corría formando equipo con Zamora. La carrera fué ganada por Sans Cebrián, pero Prieto, que formaba con Español, fué el héroe y demostró ser el mejor pistard de España. Zamora y yo nos defendimos y, en buena parte la victoria de Sans —Cebrián se debió a nuestras escapadas ya que una de ellas fué la base de la derrota de Prieto.

También he recorrido la Vuelta a Cataluña. Fué el año pasado; pero hice dos etapas y abandoné. No pude resistir la tentación de encontrar a mi familia veraneando en Ulldecona, en tanto yo "comía grava".

—Oye, ¿A qué te dedicas en el cuartel?

—Cuido de llevar los partes. Voy a Capitanía y donde quiera que me mandan.

—¿A caballo?.

—Con la bicicleta.

—Así tenías motivos para estar entrenado.

—Mis jefes me dieron permiso para entrenarme, además. Cada dos días salía a hacer kilómetros.

—De esta forma tenías ventaja sobre los demás.

—Ellos podían hacer lo propio.

—A algunos no les daban permiso.

—Quizá. Pero se de muchos que ni siquiera lo solicitaron y de otros que se han entrenado a placer.

—¿Tenías confianza en vencer?.

—Oh, sí. Mucha; estaba convencido de que no me se escaparía el triunfo. Tanto que en la vitrina de mi casa donde guardo los trofeos, hice lugar para la copa del General Batet.

—¡Caramba!.

—Como se lo digo. Y si no gano me retiro del ciclismo. Era obsesión.

—A pesar de todo habrás tenido alegría.

—¡Mucha! En el cuartel también han estado contentos. Yo estoy seguro de que si hubiéramos podido correr los cuatro ciclistas del Regimiento, la copa del Ministro dee la Guerra no se nos escapa.

—¿Quienes son tus compañeros ciclistas?.

—Romeu, Martínez de la Barceionga y Laguarda. Con estos hombres la victoria era segura.

—¿Y por qué no corrieron?.

—No se. Ellos lo lamentan, ahora....

ooo

Rovira debe acudir a Capitanía. Se asea y va en busca de la bicicleta que suple, en estos tiempos, al caballo. Cuando, al cabo de unos minutos vuelve con nosotros, está radiante.

—Mire usted lo que me acaban de regalar —nos dice mostrándonos un elegante reloj pulsera.

—Magnífico, chico.

—Me ha llamado el señor Comandante Mayor y me ha dicho: "Toma, en premio a tu hazaña y para que tengas un recuerdo del Regimiento de Caballería número 10.

Claret vuelve a manifestar su profesión, en tanto Rovira se dispone a partir. Aún nos dice el campeón otra cosa.

—No se descuide de decir que en esta casa tenemos unos jefes extremadamente amables y comprensivos, en particular el Coronel D. Pedro Escalera, el Comandante Mayor D. Juan García Margallo y el teniente D. Manuel de San Martín.

Desde luego, no lo olvidamos. Como tampoco que los consejos de París, del cuñado del novel campeón que han hecho de él una persona inteligente y discreta. — F. M. Peris.

Campeonato de Andalucía: V Gran Premio Málaga

Málaga.—La Unión Velocipédica Malagueña, organiza el Campeonato de Andalucía 1933-34 para el día 29 del corriente mes.

El recorrido constará de 135 kilómetros con el siguiente itinerario: Salida oficial de Fuente Olletas y por carretera, pasando por Fuente de la Reina, Colmenar, Alfarnate, Alfarnatejo dejando un cruce de carreteras para estos pueblos a la derecha y continuando hasta el kilómetro 501 donde se toma a la derecha por un cruce de carretera hacia Zafarraya y Vélez-Málaga a desembocar por Torre del Mar en la carretera de Málaga a Almería siguiendo a la derecha, Rincón de la Victoria, La Cala, El Palo (Barriada) y Málaga estableciéndose la meta en el Paseo Central del Parque que da comienzo al final de la carretera de Almería a Málaga.

La salida se dará neutralizada del domicilio social a las siete y media en punto de la mañana del día 29 de octubre del corriente año y la oficial media hora más tarde en Fuente Olletas, quedando los corredores obligados a presentarse con media hora de anticipación.

Podrán tomar parte todos los corredores domiciliados en la región andaluza siempre que dispongan de la correspondiente licencia de la U. V. E. expedida por lo menos con cinco días de anticipación.

Los premios oficiales son: 1. Banda de campeón, Copa valorada en 300 pesetas y 150 pesetas en metálico; 2. Copa y 100 pesetas; 3. 75 pesetas; 4. 50; 5. 35; 6. 25; 7. 20; 8. 15; 9. 10 y 10. 10.

Todos los objetos que se reciban se dedicarán a primas durante la carrera y se les avisará con anticipación a los corredores.

La matrícula de inscripción importará dos pesetas reembolsable una a los corredores que tomen la salida, quedando abierta hasta las doce de la noche del día 27 de octubre, antevíspera de la carrera, en el domicilio social, Atarazanas, núm. 1, teléfono 2731.

Excursiones para el domingo

El C. C. Coll-Blanch, efectuará una excursión a la fuente de "Lera" del Ordak, pasando por Molins de Rey, Cervelló, Vallirana y Ordal, regresando por el mismo sitio.

Se invita a todos los socios y simpatizantes de este deporte.

Salida del local social, Plaza de los Mártires de Jaca, 8 y 9 a las 6 de la mañana; se ruega la mayor puntualidad.

NOTICIARIO

CARRERAS DE LA P. C. EXCURSIONISTA DE VALENCIA

Valencia. — La Peña Ciclista Excursionista llevará a cabo su campeonato social de neófitos el 5 del próximo mes de noviembre. Esta carrera será libre, es decir podrán participar en la misma todos los corredores de esta categoría residentes en la provincia de Valencia, y que estén en posesión de la licencia de corredor de la Unión Velocipédica Española del corriente año.

Se otorgarán quince premios y el primer clasificado tendrá Copa de Plata y Título de Campeón de la Peña.

El recorrido es el siguiente: Salida a las ocho de la mañana, de Torrente, kilómetro 7, pasando por Venta de Cabrera a Torrente, con un total de 60 kilómetros.

La lista de inscripción para cuantos deseen participar en la misma está en el domicilio de la Sociedad Café de Correos, cerrándose ésta la víspera de la carrera.

Igualmente organiza esta entidad para el domingo, día 12 de noviembre, una carrera en cuesta, reservada a los socios. Esta tendrá lugar en el recorrido de Torrente a la Torreta del Vedat, con un total de tres kilómetros; las salidas serán por separado. Después de la carrera serán obsequiados todos los señores socios que asistan a la misma, con sendas paellas.

GIMENO Y CIVIT GANARON LA CARRERA DEL VELODROMO DE VENDRELL

El pasado domingo tuvo efecto en el velódromo de Vendrell, una carrera a la americana, cuyo principal atractivo consistía en la presentación del notabilísimo routier Juan Gimeno como pistard. Fué un éxito para el duro corredor, puesto que logró triunfar ganando vueltas y todo.

Con el routier de la Torrasa formó equipo el montblanquino Civit y derrotaron a hombres como Figueras, Sancho, Monreal, Benages, etc.

TOMAS DE SOSA, GANO LA CARRERA DE MINER

San Sebastián. — El ex corredor José Luis Miner organizó una carrera, con la ayuda técnica del Club Deportivo Fortuna donostiarra sobre un recorrido duro especialmente en territorio de Navarra que comprendía la áspera ascensión a Goizueta. 85 eran los kilómetros a cubrir y se hizo un tren de ases en día de gran competencia. La carrera estaba reservada para neófitos; se inscribieron 75, salieron 64 y se clasificaron 26.

La carretera navarra tuvo la culpa principal del gran número de abandonos, la mayoría por pinchazo y la clasificación fué como sigue:

1—Tomás de Sosa, de Lasarte, en 2 horas, 43 minutos, 18 segundos (Velocidad media: 31,237 kilómetros).

2—Antonio Burgos, de Villafranca, a un largo.

3—Ignacio Arruabarrena, de Irún, a un largo.

4—Vicente Aristondo, de Iraeta, a un largo.

5—Hilario Arana, de Vergara, en 2—44—52.

6—Manuel Múgica, de Elgóibar, a dos largos.

7—Toribio Coronado, de Irún, en 2—45—12.

8—Pedro Tellechea, de Irún, en dos horas, 48 m. 40 s.

9—Manuel Ugarte, de eCstona, en 2—51—48.

10—Justiniano Andiarena, de Alsasua. 11—Santos Sáez, de Irún; 12—Antonio Villanueva, San Sebastián; 13—Juan Barcaiztegui, de Andoain; 14—Agustín Garín, de Irún; 15—Juan Iriberri, de Astigarraga; 16—Enrique Torres, de S. S.; 17—Alfonso Martín; 18—José Urrusmendi; 19—Francisco Unanue; 20—Andrés Pérez; 21—Sebastián García; 22—Guillermo Royo; 23—Alberto Zuazu; 24—Vicente Echenique; 25—Eusebio Aizpurua; 26—Miguel Inchausti.

ROQUETA DE REUS, GANO LA CARRERA DE ROCALLAURA. LOS QUE OBTUVIERON PREMIO, PUEDEN PASAR A COBRAR

Habiendo sido aprobada el acta de la clasificación de la carrera que se celebró el pasado día 8 del actual en Rocallaura, a partir del día de hoy, pueden pasar todos los corredores que obtuvieron premio por el domicilio de don Ramón Miró Herrería, cuyo señor les hará efectivos los premios.

La clasificación de la carrera fué la siguiente:

1—Francisco Roqueta, 54 kilómetros en 1 hora, 51 minutos.

2—José Dolcet, en 1 hora, 25 minutos.

3—Bra Salla, 1 hora, 55 minutos, 46 segundos.

4—Vicente Molíner, en 1 hora, 57 minutos.

5—José Codina (tercera categoría), en 1 hora, 57 minutos, 10 segundos.

6—Damián Trilla, en 1 hora, 58 minutos.

7—Francisco Blanch, 2 horas, 7 minutos 50 segundos.

8—José Ferrán, 2 horas, 7 minutos, 55 segundos.

Cuidaron de la organización una Comisión de Rocallaura y los activos elementos de la Penya Ciclista (?) de Montblanch.

VARIA

El festival del pasado domingo en el Billar C. Barcelona

Como estaba anunciado, el domingo último el Billar Club Barcelona celebró con toda fastuosidad el reparto de premios.

Resultó en extremo interesante la primera parte del programa, ejecutado en un partido a la americana a 500 carambolas por equipos formados por Plans, del Eulalienc, y Domingo, del Sans, contra M. Sagi y Cabra, del Barcelona. Las primeras 250 las disputaron Plans-Sagi, venciendo éste por un margen de unas 90. De momento, la victoria parecía fácil para el Barcelona, pero el gran Cabra al iniciar el avance se encontró con el "topetazo" del joven y notable campeón Domingo, que desarrollando su magnífico juego, rebasó rápidamente el atraso que le dejó Plans, venciendo ampliamente con dos series de más de cien y las restantes ejecutadas con gran maestría, y llegando así al logro de la victoria.

La quiniela a tres bandas a 15 carambolas, segunda parte del programa, fué lograda por el gran Puigvert, con su acusado juego de siempre.

A continuación tuvo lugar un lunch en el que pronunciaron breves palabras el presidente del B. C. Barcelona señor Bonet, el presidente de la F. Catalana señor Pons y el secretario del Club señor Guimjoan.

Seguidamente el Presidente hizo entrega de los premios y levantó el acto, al que asistieron representantes de más de 20 clubs.

Bicicletas "ORBEA"

Van a empezar los del "Venjonbol"

El Club "Venjonbol" Barcelona participa a sus socios y simpatizantes con este juego de fútbol de salón que el próximo domingo día 22 del corriente se celebrarán los primeros partidos de competición correspondientes a la clasificación general que como en los años anteriores establecerá los respectivos grupos y categorías para el Campeonato 1,934.

El torneo acepta a todos los señores de ambos sexos que sean neófitos y dará principio a las 12 de la mañana en el local social del Club calle Caspe 6 Tívoli bajos, siendo las inscripciones gratuitas hasta el 31 del actual.

Aeronáutica

No habrá retorno de visita

París. — En el Ministerio del Aire declaran que no tiene ningún fundamento la noticia sobre la próxima venida a Francia de una escuadrilla de aviones soviéticos.

Este mentís ha sorprendido tanto más cuanto que la noticia prevenía de fuente rusa e incluso añadía que el vuelo de la escuadrilla soviética constituiría una devolución de la visita efectuada recientemente a la U. R. S. S. por varios ases de la aviación francesa acompañados del Ministro del Aire Mr. Pierre Cot.

En la información de fuente soviética decía que se había ordenado por la dirección soviética de aviación que se iniciase la preparación de los aparatos que habían de tomar parte en el vuelo a París. — Cosmos.

Baseball

La Liga Oficial

EL CAMPEONATO DE CATALUÑA DE SEGUNDOS EQUIPOS

Los partidos para el próximo domingo correspondientes a este campeonato son los siguientes.

Facet-Casal Barcelonista, campo Granja, a las 11. Umpire: Ramírez.

Catalonia-Canadiense, campo Catalonia. Umpire: P. Gispert.

Descansa el Barcelona.

Ajedrez

LAS ACTIVIDADES AJEDRECISTAS

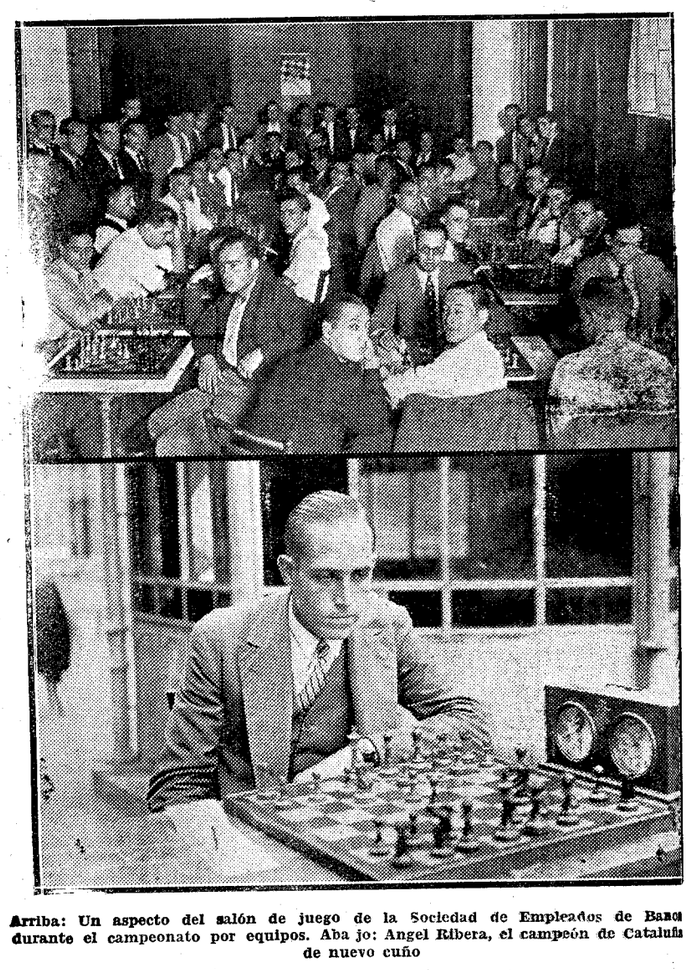

Arriba: Un aspecto del salón de juego de la Sociedad de Empleados de Banca durante el campeonato por equipos. Abajo: Angel Ribera, el campeón de Cataluña de nuevo cuño

UNA CONVERSACION CON ANGEL RIBERA

El ajedrez catalán y el nuevo campeón de Cataluñ

Hace unos días que tuvimos ocasión de hablar con Angel Ribera, el campeón de nuevo cuño, momento que aprovechamos, como es muy natural, para felicitarle y además para sacarle unas cosas para EL MUNDO DEPORTIVO

Como de costumbre, en estas ocasiones, un café y unos aperitivos fueron el marco de nuestra conversación. El tintineo de las campanas de los tranvías y los timbres reguladores del tránsito, moduaron el tono de la misma, que sólo se vió truncada de cuando en cuando por los pedigüeños de todas categorías que a cualquier hora relevan la guardia en las terrazas de nuestros céntricos cafés.

—¿Qué tal le ha parecido el Campeonato?

—Aunque para mí ha sido de corta duración esta prueba, porque como Vd sabe entré yo a la final directamente, no por eso dejo de considerar que ha sido excesivamente larga. Un Campeonato jugado en forma de Torneo, estaría mucho mejor, sobre todo si los buenos premios estimulasen a los participantes. Así se rendiría más juego de calidad. Ahora un Campeonato de nueve meses...

—¿....?

—Claro que si se pudiese incluir algún maestro extranjero en el mismo, la cosa sería doblemente mejor, porque yo —contestando su pregunta— he de manifestar que mucho he aprendido jugando contra los grandes maestros así en La Haya como en Hamburgo. Esta experiencia me ha servido de mucho.

—De modo que Vd. estuvo en La Haya.

—Sí, era el año 1928 cuando jugué el match final contra Vilardebó, para el título, encuentro que perdí por +1—2 =3.

Viiardebó estaba muy fuerte entonces, y yo empezaba casi.

—¿Cuándo empezó Vd.?

—Pues las primeras lecciones que las recibí de Cherta, eran por el año 1925. Poco después fundamos la peña Alekhine, en 1926 y en 1928 jugaba defendiendo los colores del Fomento Martinense.

—¿Cuántos años tiene Vd, ahora, pues?

—Ahora tengo 24.

—Joven — insinuamos.

—Sí, relativamente... Casado, con un pequeño de 7 meses que ya nos da que hacer. Hoy, precisamente, está un poco malucho, pero creo que no será nada. Es que le están saliendo los dientes.

—Dígame, en La Haya, ¿con quién tomó Vd. equipo?

—Con Cortés, Aguilera, Marín y Lafora.

—¿Lafora jugó?

—Sí, aunque era el delegado español al Congreso, jugó una partida.

—¿Qué jugadores le parecen a Vd. los mejores de Cataluña — preguntamos.

Ribera nos dirige una mirada con la que seguramente no nos bendice y tras una pausa contesta:

—Es mi parecer que son Soler, Vilardebó, Marín, Domenech, Cherta, Comas y Grau.

—¿....?

—Estoy muy satisfecho de ostentar el título de campeón. Era esta una de las cosas que más ilusión me hacía. A mí me cuesta muchas horas de dormir porque cada día a las seis ya estoy de pie. Ya sabe Vd. que mi oficio es curtido y por lo tanto a la hora con puntualidad, tengo que acudir al trabajo. Pero no obstante, estoy contentísimo porque no sólo por el título sino porque cualquier sacrificio lo hago a gusto por el ajedrez.

Ahora cuénteme, amigo Ribera, algo anecdótico de su vida ajedrecística.

—No sé si merece la pena. Francamente no recuerdo nada interesante... De Hamburgo.

—Venga, — interrumpimos.

—Pues, cuando salí para Hamburgo para unirme a los otros jugadores que me habían precedido en el mencionado viaje, por primera vez atravesé la frontera sin conocer ni el francés ni el alemán. Hice el viaje solo y con tiempo justo de llegar y ponerme ante el tablero.

A pesar de este tremendo handicap sin contratiempo alguno llegue a Hamburgo, cuando muchos creían que me había dirigido a Constantinopla. Allí llegado, ante miles y miles de alemanes que yo ya suponía que desconocían el español, tuve que hacerme entender para poder llegar donde se celebraba el Torneo Internacional por equipos.

Tomé un coche y mostrándole la insignia de la Federación Española de Ajedrez, le dije: Checs!... Checs!!

...Y el cochero dando muestras de haber entendido, con una sonrisa alivindora, raudo y veloz emprendió la carrera...

Encendí un pitillo satisfecho de mí mismo por el triunfo, pensando además lo inteligentes que eran aquellos ciudadanos.

Con esto veo que el coche para y el conductor cogiéndome las maletas me quería introducir en un edificio que ¿sabe Vd. lo que era?

—¿Un convento?

—No hombre, el consulado checoslovaco. Había entendido Checs! Checs!! no ajedrez sino Checoslovaco!!!

¡Tableau!

Un apretón de manos y gracias, amigo Ribera.—R. GUINART CAVALLÉ

Notas de los clubs

LA SECCION DE AJEDREZ DE EL REUS DEPORTIVO HA CAMBIADO DE DOMICILIO

Nuestro buen amigo Emiliano Martorell, Presidente de la sección de Ajedrez del "Reus Deportiu", nos ruega que, desde estas columnas, hagamos público que aquella entidad se ha trasladado a un nuevo local, emplazado en el Arrabal Santa Ana, 40. Entresuelo.

Queda complacido.

4 TOMOS 4

forman un ejemplar completo del

ANUARIO GENERAL DE ESPAÑA

(Bailly-Baillière — Riera)

MÁS DE 8.700 PÁGINAS
MÁS DE 3.500.000 DATOS
MAPAS - ÍNDICES
SECCIÓN EXTRANJERA
o pequeño Directorio Universal

Detalle del Comercio, Industria, Profesiones, etc. de España y Posesiones

Precio de un ejemplar completo: CIEN PESETAS
(franco de portes en toda España)

¡ANUNCIE EN ESTE ANUARIO!
LE COSTARA MUY POCO Y LE BENEFICIARÁ MUCHISIMO

Anuarios Bailly-Baillière y Riera Reunidos, S. A.
Enrique Granados, 86 y 88 - BARCELONA

¡Suscríbase a EL MUNDO DEPORTIVO! DIARIO

D. ..... habitante en ..... calle ..... n.º ..... población ..... provincia ..... suscribe por ..... (1) remitiendo importe de ..... pesetas por giro postal.

..... de ..... de .....

(1) Consígnese si desea los trimestre, semestre o año para la plana y sus ediciones.

Nuestra dirección es:
Diputación, 338

Edición de la mañana

SUSCRIPCION • PRECIOS
Barcelona 6 ptas. trimestre
Provincias 15 » semestre
Extranjero 31 » »
Número suelto 10 céntimos

El Mundo Deportivo

ROTATIVO ILUSTRADO DE TODOS LOS DEPORTES

REDACCIÓN Y ADMINISTRACIÓN
Diputación, 339
TELÉFONO 93139
BARCELONA

Año 1933 - XXVII - N.º 3736

VIERNES 20 OCTUBRE

Ante la pelea de Roma

Siendo el combate válido para el título mundial...

parece que el título de campeón de Europa, que detenta Paulino, estará también en juego

Primo Carnera, visto por Font

Hasta el fin nadie es dichoso y Paulino, que ya se va acercando al final de su vida pugilística, como pocas pródiga en grandes combates y en batallas verdaderamente épicas, precisamente ahora, va a lograr la máxima aspiración de su vida pugilística: combatir por el título de campeón mundial. Diez años de boxeo activo, diez años de gran "vedette" de los rings mundiales no le habían llegado a valer la oportunidad de que dentro de cuarenta y ocho horas va a disfrutar.

El vasco, a quien siempre hemos considerado como el hombre mejor dotado físicamente de cuantos han combatido sobre un ring, en esta última década llega a combatir por el título mundial cuando en verdad menos podía esperarlo al decidir su vuelta a Europa, pero está demostrado que la oportunidad no es de quien la busca sino de quien se la encuentra y Paulino después de batallar incesantemente en los rings de los dos continentes por esa opción al título la obtiene ahora. Su optimismo tantas veces acreditado le ha permitido a los diez años de pegarse con todos sin poner inconveniente a nadie reconquistar el título de campeón de Europa y enfrentarse con el gigantesco púgil de Sequale en un combate revancha por el título mundial.

¿ESTARA EN JUEGO EL TITULO DE CAMPEON DE EUROPA TAMBIEN?

Sin embargo, en este combate de Roma se ha hablado desde el primer momento del título mundial, unas veces se ha dado como seguro que se iba a disputar, en otras por el contrario se ha opinado que no estaría en juego; sin embargo, no se ha puesto nunca sobre el tapete otra cuestión que para Paulino y para la boxe española tiene su importancia. Esta cuestión es la del título de campeón de Europa que detenta Paulino.

¿Estará en juego el título europeo? No se ha dicho una palabra de esta faceta del prisma y creemos que vale la pena de recordar que tratándose de un combate a la distancia de quince asaltos y con jueces internacionales lo títulos de ambos contendientes deben de estar en juego.

LA PROPAGANDA DE LA GRAN PELEA

Paulino habla de sus peleas pretéritas...

Roma, 19.—En la formidable propaganda que del combate Carnera-Uzcudun está realizando toda la prensa italiana, se llama al vasco "el púgil más fuerte que ha producido el mundo" y se hace especial hincapié en el hecho extraordinario de que Uzcudun, en sus 10 años y un mes de carrera pugilística, jamás haya doblado siquiera una rodilla.

Se exalta la figura de Paulino mentándose sus humildes orígenes como leñador y se examina también su figura en el terreno psicológico, haciéndose referencia al cariño extraordinario que siente por su madre con la que aparece retratado en varios rotativos.

Un informador romano ha preguntado a Paulino cuales fueron las peleas que mayormente le impresionaron contestando Uzcudun que lo fueron las libradas con Tom Heeney, Johnny Risko y George Godfrey, "tanto por la dureza de estos púgiles como por los dólares que recibí".

Hablando acerca de su pelea con Schmeling, declara Uzcudun que, desintiendo de la opinión general de los críticos, él no le concede gran importancia a aquel resultado, en primer lugar porque el alemán no ha querido jamás concederle la revancha y además porque se presentó en lamentables condiciones físicas.—S. N. S.

Bicicletas "ORBEA"
Exposición y venta
SANROMA - Balmes, 62

MOTOR

MOVIMIENTO DE ASES

Parece confirmarse que Nuvolari ha firmado por Bugatti

...y que Varzi ingresa en la "Scuderia Ferrari"

Se da como cosa hecha que el excelente piloto italiano Achile Varzi, ha abandonado el equipo "Bugatti", habiendo firmado un contrato con la "Scuderia Ferrari". Y el año próximo, por lo tanto, participará en las grandes pruebas del calendario internacional al volante de un monoplaza "Alfa Romeo".

Sabido es que Williams no pertenecerá el año próximo a la "ecurie" de la marca de Molsheim. Tan sólo René Dreyfus se queda en la casa "Bugatti".

Así, pues, Varzi y Fagioli, correrán por Ferrari, pero, ¿cuál va a ser, en definitiva, la composición del equipo Bugatti?

Se habla desde hace tiempo de Wimille y, además, de René Dreyfus que queda al pie del cañón.

Pero la prensa francesa asegura que Tazio Nuvolari ha firmado ya por Bugatti.

Esto viene a ser una confirmación de lo que en estas mismas columnas se insinuaba, suponiendo probable la inteligencia entre la marca francesa y el formidable volante italiano.

EL MIERCOLES EN OLYMPIA

Jeff. Dickson y Olympia Ring presentarán

...la lucha libre, que ha triunfado en los rings americanos y parisinos

Jeff. Dickson, el famoso promotor franco-americano, bajo cuyos auspicios se han presentado en Europa las más sensacionales manifestaciones deportivas han llegado a un acuerdo para presentar en Barcelona, en unión de Olympia Ring, la sensacional y espectacularísima lucha libre que ha triunfado plenamente en los Estados Unidos, imponiéndose rotundamente como el más atractivo de los espectáculos deportivos; las primeras figuras mundiales que han dado a conocer este deporte en París, en el Campeonato recientemente disputado en el "Palais des Sports" serán las que se encargarán de presentar a nuestros aficionados a los grandes espectáculos deportivos, el emocionante "Catch as

BARTUSH
uno de los "ases" del "catch as catch can"

Catch Can", que tal es el nombre técnico de la lucha libre.

El éxito de que han gozado esas luchas en Europa y América, éxito que se ha encargado de popularizar el cine, promete verse por lo menos igualado en Barcelona, ya que los atletas, a cuyo cargo correrán los combates, se cuentan entre los más destacados del mundo entero y es realmente cosa emocionante ver a verdaderos pesos pesados, que avecinan los cien quilos, luchar agilísimamente, volar por el aire al impulso de presas fantásticas y disputar el triunfo de modo decidido y a menudo con violencia más impresionante por tratarse, como hemos dicho, de musculaturas privilegiadas y de hombres entrenadísimos al esfuerzo y al dolor.

BOXEO

MAÑANA EN LA BOHEMIA

Minguell I-Cazorro, Gori-Samber y Jordá-Alcolá

...combates base de la reunión de reapertura

Ha quedado ya definitivamente fijado el programa de la reunión con que mañana se efectuará la reapertura de la Bohemia, a donde ha trasladado sus organizaciones Arenas Ring que venía dándolas en el Salón Ideal. El match "clou" corre de cuenta de Minguell I que tan magnífica campaña efectuó en los rings parisinos a las órdenes de Teixidor, triunfando de Cuart y del campeón de Francia, Biron entre otros contrincantes de calidad. Su adversario en el encuentro que mañana debe disputar será el duro batallador tarrasense Cazorro, que de tan espectacular estilo goza y que ha merecido ser considerado como una de las más firmes esperanzas de la categoría después de la serie de triunfos que sobre Martínez, Ji-

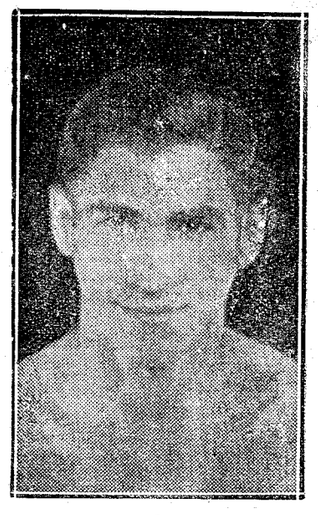

CAZORRO

ménez, Escolá, Canseco y otros ha logrado en sus últimas actuaciones, amén del magnífico combate que ante Correa efectuó.

En el semifondo Gori, el primera serie italiano que en su último combate con Safont se ganó las ovaciones de la noche demostrando encontrarse en magnífica forma, será opuesto al levantino Samber que también ha ido de éxito en éxito estos últimos tiempos. Estos dos encuentros se disputarán a diez asaltos así como el choque entre Alcalá y Jordá, dos jóvenes semipesados que cuentan con un estilo apreciable y con un punch que les hace singularmente peligrosos para cualquier contrincante. No es la primera vez que se encuentran frente a frente estos dos púgiles y su anterior choque, que tuvo efecto en Tarrasa, mereció grandes ovaciones durante su desarrollo y al final del combate.

Deckmyn y Griselle tienen ya aspirantes a sus títulos

La Federación Francesa, una vez revisados los correspondientes "records" de Marius Bandry y Alfred Sanvage, ha tomado el acuerdo de nombrarlos "challengers" de Víctor Deckmyn y Maurice Griselle para disputarles los títulos del peso ligero y pesado respectivamente.

UTBOL

De jugarse el match Barcelona-River Plate el 10 de diciembre

...el Barcelona-Valencia de Liga tendrá lugar el día 8

Faltan unos detalles de poca importancia para resolver en definitiva si el River Plate actuará o no en Las Corts el 10 de diciembre, aunque todas las impresiones son de que habrá acuerdo definitivo.

En tal caso se puede dar como seguro que el Barcelona adelantaría para el día 8, fiesta de la Purísima, el encuentro de Liga que le corresponde jugar el 10 con el Valencia, para lo cual se halla de acuerdo ya con el club levantino.

Los campeonatos regionales de futbol

El domingo, el último Español-Barcelona del campeonato catalán

...con el interés de ver si los blanquiazules cierran el paso a los azul-grana

Baracaldo - Arenas, Levante - Valencia, Betis - Sevilla y Osasuna - Logroño, otros "estelares"

Los partidos del domingo

CATALUÑA

Español — Barcelona.
Granollers — Sabadell.
Júpiter — Palafrugell.
Gerona — Badalona.

ASTURIAS

Sporting — Oviedo.
Sportiva — Gijón

CANTABRIA

Ecilpse — Torrelavega

CASTILLA — SUR

Madrid — Nacional
Betis — Sevilla
Valladolid — Athlétic.

GALICIA

Celta — Racing del Ferrol.
Deportivo — Galicia
Eiriña — Unión

GUIPUZCOA - NAVARRA - ARAGON

Zaragoza — Tolosa.
Irún — Donostia
Osasuna — Logroño

MURCIA

Imperial — Murcia
Gimnástica — Cartagena
Hércules — Elche.

VALENCIA

Levante — Valencia
Burjasot — Burriana

VIZCAYA

Athlétic — Erandio
Baracaldo — Arenas

o o o

Ya el Español debe estimar que su posición para llegar al título es poco menos que inestable. Ahora el subtítulo ha de ser su aspiración procurando que el Barcelona muerda el polvo el domingo.

¿Se dará el segundo triunfo de los blanquiazules sobre los azulgrana en la presente competición? ¿Habrá revancha barcelonista? He aquí cómo concurren siempre en los Barcelona — Español, circunstancias que deben hacerlos interesantes en grado sumo.

El Barcelona con el triunfo conservará plenamente las posibilidades de hacerse, de nuevo, con el título catalán, que amenaza a los futbolistas de la capital con su primera excursión a las afueras.

El Español debe hallar en el triunfo la satisfacción de su segunda victoria sobre el Barcelona y las posibilidades de un segundo lugar, del que en pocas ocasiones se vió más bajo...

Y la jornada es, en general, de mucho interés, porque el Granollers — Sabadell no es moco de pavo. Deben andarse con mucho cuidado los sabadellenses porque es precisamente en estas alturas y cuando a costa de tantos esfuerzos, están donde están, cuando sería más sensible un tropiezo en uno de los partidos que no se juegan con rivales "ases". Estos partidos que hace unos días ya hemos renunciado definitivamente en calificar "de trámite".

o o o

En "regiones" hay también algún "máxima". Especialmente destaca el Levante-Valencia en el que debe estimarse se dilucida el "título regional".

En Sevilla, un Betis — Sevilla que sería trascendental si no hubiese "mancomunidad", pero que es grande también, porque hay empate en la clasificación, y ya es sabida la rivalidad que existe entre los "eternos rivales" andaluces.

En Guipúzcoa — Aragón — Navarra, un Osasuna — Logroño peligrosísimo para éstos que, amenazados de perder "la cabeza" que comparten con Zaragoza y Donostia y con ello casi la obligación de renunciar a las aspiraciones al título.

En Vizcaya, Baracaldo — Arenas. Arenas, 9 puntos ;Athlétic, 8; Baracaldo, 7. El domingo pasado: Baracaldo, 5; Athlétic, 4. — J. F.

Los equipos para el domingo

La delantera del Español con Iriondo y Marquez :: Reaparicion de Miranda en el Barcelona

SASTRE Y ORTUÑO EN EL GRANOLLERS.—¿SE ALINEARA BARCELO MEJORADO DE SU LESION?

ESPAÑOL: Florenza, Arater, Pérez, Solé, Layola, Cristiá, Prat, Edelmiro, Iriondo, Marquez y Bosch.

BARCELONA: Nogués, Zabalo, Rafa, Santos, Salas, Arnau, Vantolrá, Goiburu, Sans, Ramón y Miranda.

GRANOLLERS. Mateu, Santfeliu, Llado, Argemí, Sala, Ortuno, Llucn, Garí, Sastre, Galvany, Guix.

MARQUEZ
el delantero canario que el domingo reaparece en el interior blanquiazul

SABADELL: Massip, Botella, Giner, Gracia, Durán, Mota, Sanguesa, Calvet Grau, X., Esteve.

JUPITER: Francás, Claudio, Castells, Font, Rosalench, Basilio, Diego, Parera, Serra, Perpinyá, Más.

PALAFRUGELL: Ros, Blanch, Colomer, Rosalench, Pons, Cabanes, Gorgonio, Bonal, Miquel, Reixach, Martí.

GERONA: Gauchia, Farró, Torredefiot, Flaviá, Prieto, Trías, Ferrer, Xifreu, Clara, Balmanya, Pagés.

BADALONA: Por decidir todavía.

o o o

Barceló, del Sabadell, que resultó lesionado el domingo último y cuya alineación se descartaba para la próxima fecha, no está, afortunadamente, en situación tal que no pueda esperanzarse en el Centre d'Esports que pueda jugar el domingo.

A última hora, según lo que decidan los médicos, puede ser que se le autorice para jugar.

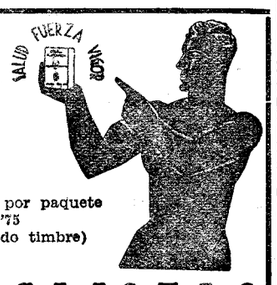

Precio por paquete
Ptas. 3'75
(incluído timbre)

CICLISTAS

¿Sabéis el secreto de llegar a la meta sin sentir el menor cansancio y sin disminuir para nada vuestra FUERZA, SALUD Y VIGOR?

Os lo diré: Tomad cada día (como desayuno) la

Crema Alimenticia F. 3

Poderoso reconstituyente de venta en las principales Farmacias y Centros de Específicos de Barcelona. Agente exclusivo para España: F. Fabrelles Ferrer, Avenida Mistral, 48-Barcelona.

BASKET-BALL

Las semifinales del Campeonato de España

Mañana salen para Madrid los representantes catalanes

Continúan aún los comentarios a la primera jornada del Campeonato de España, y ya nos hallamos ante la segunda con caracteres de definitiva para la clasificación final, que tendrá como casi seguros finalistas, al Madrid y al Juventus. Cosa lógica y normal ya que ambos ostentan el título máximo de sus respectivas regiones y que nos ofrecerán, sin duda alguna, un encuentro de máxima emoción para la atribución del título de campeón de España.

Mañana, y en autocar, salen los equipos del Juventus y del Iluro hacia la capital de España. Que la suerte les sea propicia y que uno de ellos sepa traer hacia Cataluña el preciado galardón conquistando el título máximo. En ellos y en ello confía toda la afición catalana. — Dixy.

BOXEO

MAÑANA EN EL IRIS PARK

Valldaura hará su rentrée en el match cumbre...

...enfrentándose al peleador Fort

La reunión semanal del Iris Park ha sido combinada con singular acierto, para mañana. Los programas que en el popular salón de la calle Valencia, se vienen dando son del agrado del público y hay que convenir en que los organizadores ponen cuanto de su mano está para seguir mereciendo el beneplácito de los aficionados.

En el match cumbre de mañana por la noche, veremos la rentrée de Valldaura, el ex-campeón de España amateur de los pesos medios. Valldaura será opuesto al duro pegador Fort, cuyos triunfos sobre Rodolfo Díaz y sobre Vaquerizo le han colocado en primerísimo plano entre los "comingmen" de esta categoría en la que tan escasos son los hombres de verdadera clase. Dadas las cualidades de punch que adornan a ambos contrincantes es de creer queu la lucha abundará en fases de gran emoción, no siendo cosa fácil que el encuentro llegue al límite de los asaltos fijados.

En el semifondo, dos moscas de clase: Soro y Tuset, disputuarán una pelea que se presenta como debiendo ser singularmente emocionante. No hay que olvidar que Soro ha conseguido últimamente interesantes triunfos y que Tuset, entre otras victorias de clase, cuenta con la que consiguió al batir por inferioridad a Goicoechea el vasco protegido de Paulino.

En los combate amateurs Subias, semifinalista del Campeonato de Cataluña, se enfrentará a Villalba, figurando en el programa otros tres combates nivelados entre hombres de clase.

ATLETISMO

Ladoumegue fracasa en su segundo intento por ser de nuevo recordman de los 1.500 metros

París, 19. — El atleta rifancés Jules Ladoumegue, ha realizado un segundo intento contra el record mundial de los 1.500 metros detentado por el italiano Beccali, con el tiempo de 3 minutos y 49 segundos. Esta tentativa se ha realizado en privado, fracasando de nuevo, según Ladoumegue, porque la atmósfera se hallaba húmeda y bastante fría.

Ladoumegue invirtió en el recorrido de los 1.500 metros, 3 minutos, 51 segundos y 4—5. — S. N. S.

BOXEO

CARTA DE PARIS

Len Harvey quería ver la revista del "Casino"

Midget Wolgast presentado por Jeff Dickson

Un rotundo triunfo por k. o. obtenido recientemente por el "challenger" al título francés de los medios, Candel, sobre el temible cubano, Kid Cherol, llamó grandemente la atención del público de la boxe y el popular organizador del "Palais des Sports", Jeff Dickson, que ya sobre aquel ring tiene presentados a la afición parisina un considerable número de "vedettes" tanto nacionales como extranjeros, no titubeó en dar a Candel la ocasión de poder afirmar su clase ante su público. Y por vez primera figuró Candel la ocasión de poder afirmar su clase ante su público. Y por vez primera figuró Candel en combate principal de la velada que tuvo lugar anoche en el espacioso ring del Boulevard de Grenelle.

El camarada de "ecurie" del campeón del mundo, Marcel Thil, tuvo que afrontar nada menos al que hoy ostenta el título británico de los medio-pesados, Len Harvey, púgil inteligente, que guarda sus fuerzas para el momento oportuno y que sabe hacer uso de su derecha con extraordinario brío. Peleando

La sesión de anoche en el C. N. Barcelona

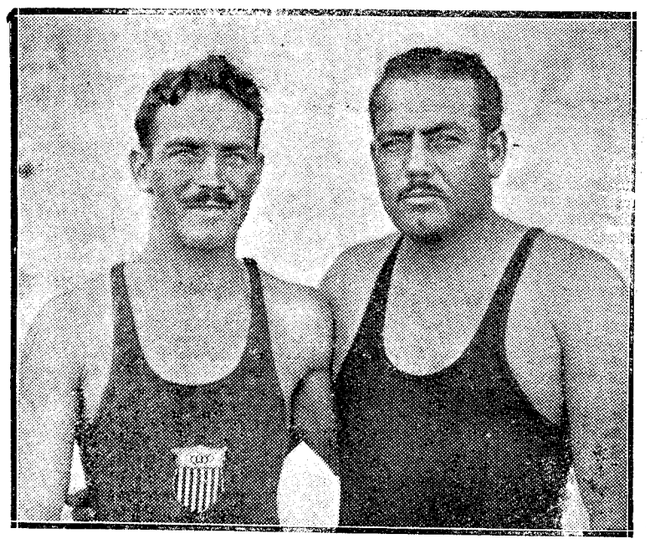

"DUTCH" SMITH Y RALPH SUMMERILL
el formidable saltador olímpico que demostró anoche su clase excepcional y su entrenador que completó la sesión ofrecida por los saltadores americanos
(Véase Ultimas Informaciones).

Plaza de Toros ARENAS

Domingo, día 22. Tarde, a las tres y media

2 sensacionales debuts, 2

REVERTITO y CURRO CARO

Los dos valores máximos de la novillería

INSUPERABLE NOVILLADA

6 magníficos novillos de D. Antonio Pérez Tabernero, 6

REVERTITO y CURRO CARO

MANO A MANO

Entrada: 1'75 ptás.

Bicicletas "ORBEA"
Exposición y venta
SANROMA - Balmes, 62

EL EQUIPO DEL GRANOLLERS
que se halla en una cuarta posición hala gueña y que por consolidarla debe constituirse el domingo en un difícil adversario del Sabadell, "leader" actual

peleando desde hace más de veinticinco años.

El partido de Water-Polo celebrado ayer entre el primer equipo y el reserva, fué pródigo en bellas jugadas y a pesar de la dureza que apareció con demasiada frecuencia se marcaron goals de excelente factura. Los dos equipos, no obstante la diferencia de clase, aún manifiesta, realizaron un buen partido y de seguir por este camino, sin descuidar un momento el entreno, prevemos una actuación notable del "siete" español en el Campeonato de Europa del próximo año. — J. C.

El programa de hoy

400 m. libre. — Carulla — Bonacasa — Cabrejas I — Canela I y II, y Cabrejas II.

50 metros libre. — Brull — Borrás — G. Parés — F. Sabadell — González — Usandizaga — Schultz.

Relevos 5 x 50 infantil. — Record social.

Bicicletas "ORBEA"
Exposición y venta
SANROMA, - Balmes, 62

50 m. libre, femenino, segunda categoría. — Señoritas Seriñá — Segura — N. Juandó — Massanella y R. Artal.

Saltos a cargo de los Campeones Dutch Smith, Summerill y Pitarch.

Intento de rec orded los relevos 3 x 100 estilos, femeninos. Señoritas Trigo — G. Soriano y C. Soriano. El record actual que detentan las mencionadas nadadoras es el de 4 m. 36 s. 2,10.

Partido de Water-polo con "handicap" secreto. —El primer equipo se enfrentará al segundo, reforzado éste, por Cruells en la puerta.

Nuestro teléfono es
51190

Para informar amplia y documentadamente a nuestros lectores del combate

Paulino - Carnera

que para el TÍTULO MUNDIAL se disputará mañana, salió ayer para Roma, nuestro compañero **J. L. LASPLASAS**

Boxeo

Mañana, en Roma, Paulino-Carnera para el título supremo mundial

(Viene de primera plana).

gran indignación entre los elementos deportistas y en general entre los innumerables amigos y admiradores de Paulino Uzcudun. La información de referencia dice textualmente, cómo sigue:

"El señor Marcel de la Borderie, crítico deportivo de "Le Mircir des Sports", comenta de la forma siguiente el pronóstico de la telea próxima entre Uzcudun y Carnera, que tendrá lugar el domingo en Roma.

El italiano Carnera, poseedor del título mundial, que ha ido a buscar a América, pesa 120 kilos, tiene veintisiete años y está en su mejor forma. Pauli, no pesa 86 kilos, tiene treinta y cuatro años y medio y está en decadencia. Los dos se han encontrado hace ya tres años en Barcelona. Carnera, que no era entonces tan bueno como ahora, aplastó a Uzcudun, que entonces estaba mejor que hoy. Así, pues, si el combate del domingo es sincero, la paliza ha de degenerar en carnicería."

"No obstante — subraya — en el encuentro no falta una nota de interés, ya que enfrenta a dos latinos, cuando por regla general, en esos grandes campeonatos, siempre había un americano."

Un representante de nuestra Agencia ha interrogado por otra parte a un dirigente de la Federación Guipuzcoana de Boxe, quien le ha hecho las siguientes manifestaciones relativas a la información que antecede:

"Podrá Paulino ganar o perder, y en este sentido pueden hacerse cuantos pronósticos se deseen. Ahora que estimo lógico que los pronósticos se hagan recordando hechos reales y no falsedades. En primer lugar, es falso completamente que Carnera "aplastara" a Uzcudun en Barcelona. Yo mismo, que presencié la pelea, y los millares y millares de espectadores que hicieron lo propio, afirmamos, sin ápice de apasionamiento, que un match nulo no hubiera favorecido a Paulino..

También es falso que el regiltarra vaya a la Plaza de Siena a ser sacrificado... Si Uzcudun saliera "a hacer los 15 rounds" nadie que entienda algo de boxeo negará que terminaría el combate fresquísimo. Naturalmente que saliendo a "luchar", Uzcudun, y quien no sea Uzcudun, se exponen a besar la lona.

El señor "de la Borderie" también exagera al quitar peso al "Toro de los Pirineos", porque le atribuye 86 kilos y pesa diez más...

Finalmente, ya en plan de "no dar una", monsieur de la Borderie, habla de dos púgiles de raza latina. Ignoramos la raza de Carnera, que muy bien no podría ser latina, porque el mismo nombre de "Sequals", su pueblo natal, no tiene raíces latinas. En cuanto a Uzcudun podemos asegurar que no es de raza latina, sino que pertenece a la milenaria raza euskara.

Y nada más. Puede usted decir que no me siento muy optimista ante el combate del domingo, que considero el más peligroso que Uzcudun ha librado en su larga carrera pugilística, pero de eso a considerarle de antemano una víctima propicia del gigante trasalpino, media un abismo. — Cosmos.

Bicicletas "ORBEA"
Exposición y venta
SANROMA, - Balmes, 62

Un tren especial desde San Sebastián

San Sebastián.—Esta tarde ha salido un tren especial con 300 plazas. Se dirige a Roma para que los excursionistas presencien el combate para el campeonato mundial de los pesos pesados entre Primo Carnera y Paulino Uzcudun.—Cosmos.

ESTA NOCHE EN EL IRIS PARK

Valldaura - Fort y Soro-Tuset combates base...

de una interesante reunión mixta

Tendrá efecto esta noche en el Iris Park la acostumbrada reunión semanal a base esta vez de un interesante programa mixto en el que si los encuentros entre amateurs están combinados con acierto, los choques que corren a cargo de los profesionales, tanto por la calidad de los hombres como para la nivelación de fuerzas que en ellos se advierte, pueden dar lugar a reñidas peleas que vengan a continuar la tradición de buenos combates que en el Iris se vienen dando.

En el match cumbre de la reunión veremos la rentreé de Valldura, el púgil de magníficas condiciones que parecía llamado a los más altos destinos pugilísticos y que nunca llegó a tomarse verdaderamente en serio el ejercicio de la boxe. En esta ocasión parece que Valldaura se ha decidido a ello y le hará falta que así sea si piensa salir del ring con un triunfo ya que su contrincante Fort ha demostrado que es algo más que un principiante y sus triunfos últimos, algunos de ellos antes del límite, prueba su calidad como pegador, condición ésta que también ha tenido siempre Valldaura desde sus tiempos de amateur.

En el semifondo dos muchachos ágiles, batalladores y de estilo emocionante, Soro y Tuset se encontrarán frente a frente. Soro ha ido en estas últimas reuniones de triunfo en triunfo, en cuanto a Tuset basta recordar el éxito que logró ante Goicoechea y la magnífica pelea que libró a Las Heras en Zaragoza para darse cuenta de su calidad; un buen choque en perspectiva.

ESTA NOCHE EN LA BOHEMIA

Minguell - Cazorro combate estelar de la reunión

...con el choque Gori-Samber de semifondo

Para la reapertura de la Bohemia ha combinado la organización que en ella va a dar habitualmente sus reuniones, o séase Arenas Ring, un programa en el que la nota de interés no parece que haya de estar ausente un solo instante, ya que si en el mismo no figuran precisamente grandes vedettes está en su totalidad compuesto por muchachos que han demostrado de modo que no deja lugar a dudas que sobre un ring de combate se pegan desde el primer tañido del gongo al final del último round si este tiene ocasión de llegar.

En el match cumbre de esta velada nuevo en un momento decisivo de su Minguell I, que parece encontrarse de carrera, será opuesto a Cazorro, el egarense que después de un debut brillantísimo pareció estancarse y que ahora ha vuelto a la gran forma y a las grandes esperanzas. Rápidos los dos y los dos peleadores que gustan de ponerlo todo en la lucha el choque no puede menos que resultar emocionante y lleno de interés. Otro de los combates va a enfrentar a dos pesos gallos de verdadera calidad, al italiano Gori, que tan formidable actuación tuvo ante Safont recientemente, actuación que vino a demostrar de modo palpable su vuelta a la mejor forma, y el levantino Samber, cuyos

GORI

combates desde que actúa en nuestros rings han sido otros tantos éxitos.

Y para que en el programa se encuentre la nota de punch, dos medios pesados que han probado poseerlo figuran en los carteles; Jordá y Alcalá cuyo choque promete abundar en características emocionantes.

Basketball

Mañana, en Madrid la "vuelta" de las semifinales del Campeonato de España

Los equipos catalanes han partido optimistas hacia la capital de España

A las cinco de esta mañana habrán partido con dirección a la capital de España los equipos representativos de Cataluña para disputar en Madrid, a sus representantes, el honor de clasificarse para la final y tratar de traerse para Cataluña el preciado título de campeón de España.

Por teléfono hemos departido breves momentos con el directivo del Juventus señor Busquets, quien nos ha confirmado la confianza absoluta que anima a sus jugadores de vencer de nuevo al Rayo y conquistar para Cataluña el máximo título.

Hemos intentado, pero sin lograrlo, hablar con algún miembro del club ilrense, pero la suerte nos ha sido esquiva. De todas formas hemos podido ponernos en contacto con una persona a la que le une gran amistad con los jugadores costeños y nos ha manifestado que éstos confían ciegamente en vencer de nuevo al Madrid y disputar la final al Juventus.

Así, pues, nuestros lectores podrán percatarse que no falta entusiasmo en las filas catalanas. Confiemos en nuestros representantes.—Dixy.

Tennis

Los franceses piensan de nuevo en Borotra para los simples de la Copa Davis

Era de esperar. La victoria obtenida por Borotra sobre Hustín en el reciente match I. C. de Francia - I. C. de Inglaterra, ha levantado las esperanzas de los franceses y ya se vuelve a hablar de la "obligación moral" que tiene el vasco de tomar parte en los partidos de la Copa Davis del año próximo (se entiende en los simples, porque en los dobles aún jugó Borotra la Copa Davis última). Por ello se espera con gran interés el resultado de los actuales Campeonatos de Inglaterra en pistas cubiertas que se cree terminarán con otra final Austín - Borotra en la que se podrá comprobar si el éxito anterior de Borotra fué porque Austín no estaba entrenado y el match quedaba, además, limitado a tres sets o si realmente se debió a que Borotra ha vuelto a su mejor forma.

De momento, se anuncia, también, que Borotra tomará parte en los Campeonatos de los EE. UU. que se celebrarán en marzo. Le acompañarán Merlín y Bernard. Esta, acaso sea la prueba decisiva para la formación del equipo francés.

CAMPEONATO DE CATALUÑA

MAÑANA, DOMINGO. A LAS 3'20 DE LA TARDE

El decisivo y emocionante match

Español - Barcelona

En su transcurso se darán los resultados del Granollers-Barcelona.

Campo del Español — Entradas y localidades en la taquilla del Teatro Novedades.

Futbol

Mañana, la ante penúltima jornada del Campeonato de Cataluña

Los partidos "clave" de Sarriá y Granollers

Cómo los ven en sus "zonas" respectivas

En el "chalet" reina la más absoluta confianza :: No sucede igual en Granollers :: El Sr. Coma confía en ver al Barcelona nuevamente campeón :: Sabadell, en masa, a Granollers

En Sabadell, Granollers, Sarriá y Las Corts la cosa está a punto de caramelo con vistas a los dos descomunales y decisivos choques del próximo domingo.

Donde el entusiasmo está al rojo vivo y se ha convertido en una especie de "delirium tremens" es en Sabadell.

El pasado martes, todas las plazas disponibles de autocars, taxis y autos particulares quedaron completamente cubiertas, a razón de doble viaje, es decir, que cada vehículo hará dos viajes de ida y dos de regreso a Granollers con entusiastas te los campeones del Vallés.

Y como los que se quedaron sin medio de locomoción eran muchos — además protestaban y hacían juegos malabares con los "carnets" — la Directiva del Centre d'Esports no tuvo más remedio que "fletar" un tren especial de mil plazas, de las cuales ha garantizado setecientas. Este tren especial llegará hasta Moncada (Bifurcación), donde cambiará aguja para que tome la dirección del país de los sustos (léase Granollers). Todo por cinco "leandras" contantes y sonantes.

Un "palaciego" de los altos del Euterpe nos decía el pasado martes mientras saboreábamos el incomparable 'caracolillo" de Mister Cruz:

—¡Si los partidos se pudieran ganar gritando! Vamos a llevar tres mil y pico de "tenores" a Granollers.

—Se ganan por juego...

—Y por juego también les ganamos, pero el Granollers nos trae siempre la negra. Ahora, eso sí, esta vez, no hay ni "negra" ni desmoralización que valga. Que ganamos es viejo.

—No juega Barceló, que es un puntal

—Murgas, murgas. A Barceló se le echa un parche, se le galvaniza, sea como sea y... ¡arriba los muertos!, lo mismo que en Verdún, donde los muertos resucitaron para arrollar a los alemanes.

—¿Así, el equipo?

—Coje el del domingo pasado, lo copias y de seguro que aciertas.

o o o

En el "chalet" españolista de la Carretera de Sarriá, hay calma aparente y mucha displicencia al hablar de la visita que el próximo domingo les hará el Barcelona.

Buena señal esa de la displicencia, porque, en aquella casa, cuando acostumbran a no darle importancia a una cosa, es cuando más interesados andan en ella. Conocemos el paño...

Al primero que vimos fué a "monsieur" Serramalera.

—¿Podría decirme, señor Serramalera, por cuantos goals les ganará el domingo el Barcelona?

Una sonrisa la mar de "federativa" y la respuesta pronta:

Ganaremos por un margen de dos tantos.

Un saludo, media vuelta y se marcha el "locuaz".

No nos quedó otro recurso que ir a "pincharle" a 'Herr" Cañellas, el cual se hacía el "loco" dándonos "coba" y despistando:

—Mira, si el riñón me deja tranquilo, yo me embarco enseguidita, a ver si "pesco" algo por allá arriba.

—Bueno, eso ya lo sabemos hace una semana; te vas a traer dos medios y dos delanteros "chipén". Ahora me vas a cantar el equipo del domingo y otros pormenores.

—Bien, muy bien. Mira, el "carnet" del Sindicato vale para la tribuna; los otros no; si te hacen falta invitaciones...

—¡El equipo, el equipo!

—Eso Trabal; pero no te mates mucho la cabeza; ya verás como al fin de cuentas es el mismo que jugó contra el Sabadell.

—¿Perderéis?

—No, hombre, no. Ganaremos por poco o por mucho, pero ganaremos. Mira; particularmente, yo desearía ganar para que el Sabadell se proclamara campeón, pues se lo merece más que el Barcelona y que nosotros. Ahora bien, esa forma de los sabadellenses, tan soberbia ahora, temo que desaparezca en la Liga.

—¿Cómo se presenta la "taquilla"?

—Mejor que nunca; es partido que interesa enormemente al Barcelona y no faltará ninguno de los suyos a darle ánimos. He montado un servicio telefónico con Granollers y se irán dando los resultados que allí se registren. Así, veremos dos partidos en uno. El Barcelona juega contra nosotros y contra el Sabadell, el domingo.

o o o

En Granollers los ánimos están tan caldeados como en Sabadell.

A unos les va el campeonato, a otros la permanencia en la primera categoría. Ambas razones muy fundamentadas para partirse el pecho jugando lo que uno puede y sabe, en pos de algo tan sumamente decisivo en los dos aspectos.

Ayer, al filo de las once, un 'conspicuo" del Granollers, "hambriento" de noticias, nos llamó desde la Unión Liberal.

—¿Sabes ya quien nos arbitra?

—Steimborg, guipuzcoano. Pero me parece que, con Steimborg o sin él, no tienen tus penas remedio.

—¿Por qué?

—Porque perderéis. De Sabadell van tres mil y pico de "vallesanos indómitos", ansiosos de goals.

—¡Si supieran la que les espera, "pobrets"! Vamos a sacar a toda la artillería de grueso calibre: Sastre, Argemí, Ortuño, Lluch...

—¿Ya está el equipo? Venga de ahí.

—El once "vencedor" presentará a Mateu, Santfeliu, Lladó, Argemí, Sala, Ortuño, Lluch, Garí, Sastre, Galvany y Guix.

—¿Y aquello de la concentración?

—El sábado por la mañana los cojen a todos y se los llevan al Montseny para que nadie les de la 'murga" hablándoles del partido y contándoles "historias".

—¿Historias?

—¡Claro! Las que nunca faltan en esta clase de partidos. Primero se dijo que el Barcelona nos iba a ceder a un interior de "cartel", tal vez Artigas, que debutaría el domingo. Luego, que Forns, con el auto de Tamburini, nos secuestraba los jugadores. Después, que habían acordado jugar el partido al final del torneo. En fin, toda una serie de chismes y cuentos. Pero de todo esto, la única verdad es que le vamos a ganar al Sabadell por 3 a 1.

—Hay optimismo.

—Optimismo y equipo. Si no comes 'rovellons" antes del domingo, comprobarás que no me engaño.

o o o

A la salida del Nuevo Mundo, don Juan Coma, Presidente del F. C. Barcelona, en la última reunión pugilística, hablaba animadamente con el delegado del River Plate don Alfonso Doce.

Al fin llegaron ambos a un acuerdo provisional y el director máximo de los azulgrana quedó en terreno propicio para el interrogatorio:

—Dígame, señor Coma, ¿por cuantos perderá el Barcelona ante el Español?

—¿Está loco? Eso de perder el domingo... tiene mucha gracia, porque, según mis cálculos, vamos a ganarle al Español.

—Entonces serán campeones...

—Muy probable, aunque el Sabadell se presenta amenazador y decidido a calzarse el título grande por vez primera. Y lo tendría muy merecido, por su gran entusiasmo, buen juego y ejemplar regularidad.

—Si el Granollers vence al Sabadell, les hará un inestimable favor y se merecería un "premio", ¿no?

—No será el Barcelona quien se lo otorgue si llega el caso. Eso no sería caballeroso, ni deportivo y nuestras normas son bien conocidas de todos.

Si el Barcelona queda campeón, nada podrá empañar la brillantez del título que tantas veces ha conseguido y na honrado.

—Ni una palabra más, señor Coma, hasta el domingo.—F. S.

El Campeonato de la Segunda Preferente

En Sans y en Manresa, las "batallas" del día

LOS PARTIDOS PARA MAÑANA

GRUPO A

U. S. Sans - San Andrés.
Horta - Martinenc.
Poble Nou - Gimnástico.
Reus - Santboiá.

GRUPO B

Manresa - Ripollet.
Villafranca - Mollet.
Iluro - Tárrega.
Tarrasa - San Cugat.

o o o

Puede el baile continuar; con mucha animación y los "vuelcos" consiguientes, que ya son punto menos que obligados.

En el Grupo A, tendremos mañana lo más interesante de la jornada.

Destaca sobremanera un Sans - San Andrés, de pronóstico reservado, porque nadie es capaz de predecir lo que pasará en la calle de Galileo, entre "estrellados" y barrados.

Los andresenses, están decididos a conservar su título de leaders, mientras que los sansenses, que ya reaccionaron el pasado domingo en Tarragona, quieren dar el salto que los coloque definitivamente en las primeras posiciones.

Y así, a la hora del pronóstico... otro talla!

Tenemos también un Horta - Martinenc que promete lo suyo, máxime por la rivalidad a que les da derecho su vecindaje de terrenos. Pero el Horta está algo flaco esta temporada y ya no nos podemos fiar ni en el factor terreno.

El Poble Nou, va a intentar borrar su primer borrón, sufrido el pasado domingo, al recibir la visita del Gimnástico de Tarragona. Lo puede conseguir plenamente.

Y el Reus, recibe la visita del Santboiá. Votamos sin titubeos por los sansenses, ya habituados a darle "disgustos" al club santboiano.

o o o

Más calma en el Grupo B, porque, ya se podrá suponer el lector que, es muy problemático le pegue el Sant Cugat al Tarrasa, en Tarrasa, y el Tarrega al Iluro en Mataró.

Así, lo más lícito, es presumir sendas y copiosas exhibiciones de costeños y egarenses.

Ahora bien, queda un Manresa - Ripollet que es canela en rama, porque los dos equipos se batirán con ganas y loco entusiasmo para llevarse dos puntos, que en estos momentos, tienen un elevado valor.

El Manresa, si no tiene una tarde de las "suyas" (como en la visita del Tarrasa), tiene bastantes probabilidades de salir vencedor, pero por la mínima...

Queda un Villafranca - Mollet pedregudo y tal porque los del Panadés están flojísimos y el Mollet, ha sufrido su primer tropezón serio. Tal vez un empate. — F. S.

¿Retirá el Barcelona su representante en el Consejo de la Federación?

EL SEÑOR ROCA ANUNCIO SU DIMISION PERO...

Se conocen ya nuevos detalles de lo que viene ocurriendo en el Consejo directivo de la Federación y de lo acordado en la reunión de clubs recientemente celebrada para solucionar (?) el caso.

La tirantez de relaciones que se ha establecido entre el F. C. Barcelona y la Federación, proviene del hecho que superficialmente dimos a conocer en una nota aparecida en nuestras columnas. El caso está bien claro.

Sabido es que el Consejo federativo lo forman cinco miembros, a saber, un Presidente, un vicepresidente, un contador, un secretario y un vocal.

Estos cargos, generalmente, acostumbran a quedar cubiertos así:

Presidencia, (independiente; vice-Presidencia, (Barcelona); cajero, (Español, viceversa); secretario, (delegado segunda categoría preferente); vocal (Presidente de la Liga Amateur).

Como sea que el señor Guarner fué elegido representante de la tercera categoría y según lo acostumbrado le correspondería el puesto de vocal, el Barcelona protesta de que los clubs de la primera categoría se obstinen en querer que el señor Guarner continúe en la vicepresidencia que ya ostentaba en el antrior consejo.

El señor Roca, consejero representante del Barcelona, anunció en principio su dimisión si no quedaba resuelto este asunto, pero los clubs reunidos acordaron no transigir en su actitud.

El jueves por la noche reunióse la directiva del Barcelona para tratar de este asunto y acordó anunciar a la Federación el propósito de retirar a su representante en el Consejo e incluso su delegado federativo si no queda solucionada la cuestión satisfactoriamente.

Así está el caso. Veremos pues, hasta dónde llega este pleito absurdo, segundo que nos ofrecen esta temporada la Federación de Fútbol y los clubs de primera categoría.

Club Deportivo Español

ESPAÑOL-BARCELONA

Para el partido que se celebrará mañana domingo en el campo del "Español" entre el titular y el "F. C. BARCELONA" deben tenerse presentes por los interesados las siguientes instrucciones:

1. Los pases de libre circulación solo darán derecho a entrada en el campo, pero sin poder utilizar localidad alguna.

2. Los señores socios con derecho a un asiento de las tribunas laterales deben pasar a canjear su recibo corriente por una localidad numerada, depositando su carnet en Secretaría hasta después del lunes, día 23. El canje se efectuará precisamente en las oficinas del "Español", en la tarde de hoy, sábado, y mañana, domingo, por la mañana, hasta la hora del partido, habilitándose una taquilla especial a la entrada de la tribuna para quienes esperen hasta última hora. Barcelona, 19 de octubre de 1933.

De las suspensiones de Borrás y Forgas del Badalona

EL CONSEJO DE LA FEDERACION HA RATIFICADO EL FALLO DEL DE APELACION

Dimos cuenta en anteriores ediciones de las sanciones dictadas por el Consejo Regional de Apelación contra los jugadores Borrás y Forgas, del Badalona, a raíz de cierto incidente ocurrido a la terminación del partido Español-Badalona. Según se desprende de dicho fallo, existió delito que no fué en cambio apreciado por el Comité de Competición al desestimar la protesta del árbitro que acusaba de agresión a los referidos jugadores y apoyándose el Badalona en la contradicción evidente entre la actitud de uno y otro Comité elevó un recurso al Consejo de la Federación Catalana apelando así a la justicia suprema.

Vano el empeño. El Consejo después de estudiar el asunto ha ratificado en todo los acuerdos del Consejo Regional de Apelación y por lo tanto permanecerán suspendidos de juego Borrás (6 meses) y Forgas (un mes) según las penalizaciones acordadas.

Camp d'Esports del Granollers S. C.

Demá, diumenge, 22 d'octubre, a les 3'20 tarda

CAMPIONAT DE CATALUNYA 1933-34

El gran matx de la máxima rivalitat del Vallés

GRANOLLERS S. C.-C. E. SABADELL

que pot decidir el primer lloc de la classificació i també la permanencia del Granollers a la Primera Categoria Catalana.

Trens. Estació del Nord, 13'10 i 14'15.
Trens: Estació de França, 12'55 i 13'45.

Espectaculos

CINE PARIS
Avenida Puerta del Angel, 11-13
Teléfono. 14.544
Tarde, 4.30. — Noche, 9.45.
REVISTA. — Claudette Colbert en
La Confidente
Sylvia Sidney y Phillips Holmes en
Confesiones de una colegiala
Se despacha en taquilla para la sesión numerada de mañana, domingo, 6 tarde
Lunes: Brigitte Helm en VIAJE DE NOVIOS. Richard Arlen y Jack Oakie en LA NOVIA AZUL

Pomba-lo
Hoy, tarde, de 4 a 8: Ultimas proyecciones de CABALGATA
Noche, a las 10. Estreno
Todo por el amor
por Jan Kiepura. Se despacha en taquilla y Centro Localidades para la sesión numerada de mañana, domingo, 6 tarde.

ACTUALIDADES
Contínua de 11 mañana a 1 noche
PATHE JOURNAL con la interwieu al Dr. Goebbels; REVISTA FEMENINA. La moda femenina. Desfile de fémina; documental en español. ECLAIR Journal; Los acróbatas del aire. El comunismo en Cuba. Terribles inundaciones en Montpelier. LOS DEPORTIVOS, formidable documento gráfico de la vida deportiva en la U. R. S. S.
Entrada única, 1 peseta.—Domingos y festivos, 1.50 pesetas
Domingo día 22, sesión infantil de 3.30 a 5.30. Butaca, 1 peseta

Publi-Cinema
Sesión continua de 3 a 8'30 y de 10 a 12. Butaca, 1 peseta.
REPORTAJES CINEAC DE PARIS; EL AMOR DE JUAN SIMON, LA CAZA DEL HIPODROMO, NOTICIARIO FOX SONORO, noticias de España; NOTICIARIO FOX SONORO, internacional, LAS CUEVAS DE ARTA
Alfombra Mágica Movietone

COLISEUM
TELEFONO 18466
Hoy, tarde, a las 4. Noche, a las 10: "EL HOMBRE LEON", por Buster Crabbe y Frances Dee. REVISTA PARAMOUNT, CHAMPAGNE (documental) y dibujos.
Son films Paramount.

Teatro Poliorama
COMPAÑIA XIRGU-BORRAS
Hoy, tarde, matinée especial:
TIERRA BAJA
Noche, a las diez y cuarto:
EL MÍSTICO
Mañana, domingo, tarde y noche: TIERRA BAJA
Lunes, despedida de la compañía,
Martes, noche, presentación MARIA TERESA MONTOYA

Espectáculos CINAES

TIVOLI

4 tarde y 10 noche: 'Torero a la fuerza", Eddie Cantor. Revistas y Dibujos.

CAPITOL

4 tarde y 10 noche: "Las dos huerfanitas", Ivette Guilbert y Emmy Lyn. Noticiario y Esportiva.

CATALUÑA

4 tarde y 9'45 noche: 'Su primer amor" Slim Summerville. "El gran domador", Clyde Beaty.

KURSAAL

4 tarde y 9'45 noche: "Reporter criminalista" (únicamente sesión tarde). "Defensa propia", Pauline Frederick. "El moderno Robinsón". Douglas Fairbanks y María Alba.

Lea V. todos los días la Sección de Teatros

OLYMPIA
Gerencia: DOROTEO DE CARLOS
HOY, SABADO, tarde, matinée 4'30. Noche, a las 10: FUNCION SEÑORA
TEMPORADA OFICIAL 1933-1934 de
CIRCO ECUESTRE
20 ATRACCIONES INTERNACIONALES, 20
todas de primerísimo orden de las que se destacan
RITA DE LA PLATA
LA NOVIA DE LA MUERTE
4 ALBANOS NIÑO, LES 3 GERMAINS Y EL INDIO PIERA, LOS OSOS DE BATTY, TROUPE NAYTO DEL CIRCO PRICE DE MADRID, LOS 7 RACCSON, ROL ROLA, LOS 16 CABALLOS DE RANCY, COMITRES, JESSY DIMAND GUERY, THE ADONES, ¿NATAL?, DJIM AND BILL, DJIBO, MISS VALENSKA, Augustos de soirée, Señalada, Martín, Martinillo, Franato, Franatillo y Silva.
Orquesta del Sindicato Musical de Cataluña dirigida por el maestro Javaloy
Dirección Artística. MANUEL SUGRAÑES
Manager general: WILLIAM PARIS. Spiker: JOSE GINER
La Dirección de OLYMPIA advierte al público que todos los números que forman el presente programa son verdaderos grandes atracciones de fama mundial y dignas de figurar como vedettes en cualquier coliseo de Europa y América.
Cada 12 días cambio de programa
Se despacha en Contaduría y en todos los Centros de Localidades.
BUTACAS A 3 PESETAS — GENERAL, UNA PESETA

Sábado, 21 Octubre 1933

El Mundo Deportivo

ROTATIVO ILUSTRADO DE TODOS LOS DEPORTES

EDICIÓN DE LA MAÑANA

REDACCIÓN Y ADMINISTRACIÓN Diputación, 338 TELÉFONO 93178 BARCELONA

Ciclismo

¿QUE ES LO QUE SE PRETENDE?

Lo que se escribe en torno del Congreso extraordinario de la U. V. E.

"Mientras radique la U. V. E. en Barcelona, no habrá la orientación precisa"—dice un periódico madrileño

Hace unos días leímos en "L'Auto", de París un comentario referente al próximo Congreso de la U. V. E., que debe tener efecto en Madrid el próximo día 29. En él se hablaba de una "cuestión política" y de ciertos disturbios que pensaban producir los catalanes en el citado congreso. Francamente, nos desorientó el comentario. No conocíamos ningún indicio que permitiera creer que se iban a producir desórdenes ni "cuestiones políticas" en la Asamblea convocada y nos dió a pensar que quien había transmitido los informes al colega parisino, confundió lamentablemente la cuestión.

Pero, parece que no fué así. Eso según leemos en "El Sol", de Madrid.

Veamos lo que se escribe:

"Al fin, se van a cambiar los Estatutos porque se rige la U. V. E. Y a su estudio irá unido el del reglamento de carreras. El primero tiene menos interés que el segundo. Siempre hemos creído que no es cuestión de fondo la composición de una Sociedad si a su seno llevan sus integrantes competencia y buena fe. Y si estas dos cualidades no brillan con todo su esplendor, sobra todo, hasta la perfección de unas bases fundamentales apoyadas en los más firmes y científicos cimientos.

Conocemos el proyecto de Estatutos confeccionado por la Ponencia nombrada en el Congreso de febrero de 1932. Es... muy largo, y posiblemente estará muy bien. Sin embargo, hemos podido entresacar unas notas, pero muy a la ligera. Nos ha extrañado que a la U. V. E. se le siga llamando "Touring Club Nacional". Eso nos parece un mote, algo que no es el nombre de "pila" de la Velocipédica. Es muy serio eso de llamarse "Touring Club", y nada menos que "Nacional". No le cuadra a la Unión el aditamento. Es un poco de insulto a otros organismos. Nosotros jamás cargaríamos con lo que es una grave responsabilidad.

Como detalles más salientes anotamos, además, que se les llama "menagers" a los "managers", y no nos dan el nombre castellano que deben tener en un documento como el que nos ocupa. Y sin que se nos diga tampoco el cometido de esos señores, que el público profano debe saber, no vaya a confundirlos con accesorios de los velódromos o de las bicicletas. Son muy interesantes las categorías que hace de los velódromos, detalle que debía completarse con los nombres que corresponden a cada una de ellas. Hay un voto particular de "Un ponente" que es un acierto. Se trata demasiado de cuotas, tantos por ciento y en general, de materia fiscalizadora.

Bicicletas "ORBEA"
Exposición y venta
SANROMA - Balmes, 62

En unos artículos adicionales trata de extremos que son de importancia. El último se refiere a lo más importante de los Estatutos: "El Comité directivo radica en Barcelona..."

Y mientras radique la U. V. E. en Barcelona (este es el primer artículo de "nuestros" Estatutos), no habrá la orientación precisa.

La Unión Velocipédica Española debe residir en Madrid. Siempre en Madrid. Barcelona puede seguir laborando con un Comité Regional de Cataluña de la U. V. E.

Hay detalles que valen un Estatuto. Queremos el Estatuto Español, no el Catalán. — Manuel Serdán."

ooo

Nada hemos de criticar de cuanto juzga el compañero cronista, al referirse en si está bien determinado el nombre que deba darse a la entidad, ni que esté o no bien llamar "menagers" o managers a los cuidadores. No vale la pena de detenernos en estas insignificancias, sobre todo cuando no pretendemos dar lecciones de gramática.

Pero lo que nos choca son los últimos párrafos. Eso "mientras radique la U. V. E. en Barcelona no habrá orientación precisa". ¿Es que para que la haya es absolutamente necesario que resida en Madrid?

¿Es que sólo en Madrid, puede haber capacidad para regir los destinos ciclistas nacionales, desde que el compañero Serdán reside en Madrid?

Misterios que el compañero Serdán no aclara. Como también es misterio y hasta gracioso, esto otro de "Queremos el Estatuto Español, no el Catalán".

Si entre la familia ciclista se siembran razones de este género y quieren establecerse diferencias, demos el tiempo empleado en buscar soluciones, por perdido. Nosotros creíamos que al Congreso sólo debía irse a procurar las modificaciones que convirtieran el actual reglamento en una cosa lo más aproximada posible al sentido común y a las necesidades del ciclismo español. Si no es así, si por anticipado quieren sentarse vetos geográficos-políticos, habremos de reconocer que andábamos equivocados y que, acaso, la actitud de los que se niegan a asistir al Congreso, está justificada.

¿Es esto lo que se propone el compañero Serdán? — F. M. PERIS.

El Congreso de la U. V. E. y la S. C. del Zaragoza F. C.

Del amigo Macipe presidente de la Sección Ciclista del Zaragoza F. C. recibimos las siguientes cuartillas.

"La Sección ciclista del Zaragoza F. C." continúa estacionada en su posición centro, ya que discrepa de la opinión de la mayoría de los componentes de la Unión de Clubs, y así mismo de como opinan algunos elementos representativos del ciclismo, en otras regiones.

Los partidarios de la no asistencia al Congreso han desertado muy ligeramente de su puesto, puesto que la Unión de Clubs, no ha aceptado íntegra las reformas presentadas por la Ponencia, y por el contrario presentó todas cuantas enmiendas estimó convenientes, enmiendas que es conveniente recordar fueron aprobadas por mayoría de Clubs adheridos.

Que se celebrase el Congreso en el mes de septiembre o no, es algo que podemos aceptar como cosa secundaria pero lo que no es secundario es el negarse a acudir al Congreso, ni tampoco conceder la delegación, prefiriendo dejar a merced de unos cuantos delegados, muchos de ellos de regiones en donde a duras penas se celebran pruebas ciclistas, la nueva estructura de la U. V. E. y de la reforma del Reglamento de carreras, salvo que entre unos y otros haya interés en destruir el ciclismo hispano, cosa que nos llegamos a suponer en vista de ciertas actitudes.

No es digna de alabanza pues la actitud adoptada por una reducida mayoría de la Unión de Clubs, como tampoco lo es la de los señores a quienes la U. V. E. les consultó acerca de celebrar el Congreso en el mes de septiembre, fecha que unos no aceptaron por tener que ir a veranear y otros por celebrarse en San Sebastián, unas carreras no ciclistas, pues de haberlo sido, es probable de que hubiesen creído más favorable al ciclismo el deplazarse.

Unos y otros dejan pues el ciclismo relegado en segundo lugar.

Hemos leído igualmente en la prensa madrileña unas declaraciones del señor Guiseris y no vemos el motivo por el cual en materia deportiva, lo que sea bueno para Barcelona, resulte perjudicial para Madrid ignorando lo que nos pueda acontecer a los de Zaragoza; seguramente nada bueno ¿no le parece a V. señor Guiseris? y así fuese, no dudamos de que en el Congreso de la U. V. E. se impondrá el buen sentido encontrando la fórmula de conceder amplia autonomía a todas las regiones para que estas practiquen el ciclismo con arreglo a sus miedos y necesidades.

De no hacerlo así (dejemos en paz los nombres de Madrid y Barcelona), seguramente se producirán nuevas escisiones de importancia lo cual deben evitar por todos los medios los directivos de la U. V. E. e igualmente los delegados que asistan al Congreso libres de todo perjuicio, aun cuando ello siente mal a los delegados que dirijan sus ataques al ciclismo catalán, pues es justo reconocer de que las pruebas de mayor envergadura y en donde mayor número se celebran es en Cataluña y nosotros los aragoneses, con la nobleza que nos caracteriza, así lo reconocemos.

Al Congreso extraordinario que se celebrará en Madrid, no debe de irse con el propósito de combatir a ojos cerrados todo lo bueno que encierran los trabajos de la Ponencia y las enmiendas de la Unión de Clubs, enmiendas que mantienen 6 clubs catalanes y nosotros. — T. Macipe, Presidente de la Sección ciclista del "Zaragoza F. C."

¿Resulta que Bovet era suizo?

Tal por lo menos cabe deducirlo del despacho enviado a "L'Auto" por su corresponsal en Ginebra, en el que se hace saber que en "La Hoja Oficial de Avisos" del cantón del Vand, publica una demanda de permiso formulada por Alfredo Bovet, para renunciar a la nacionalidad suiza.

"L'Auto" se pregunta, naturalmente, cómo lo ha hecho Bovet para tener licencia italiana y ser seleccionado de la U. V. E.

Por lo visto, como en futbol, también en ciclismo, los italianos, no hilan delgado en apropiarse grandes valores extranjeros.

Se aplazan los Seis Días de Berlín

Berlín, 20. — Al igual que sucedió el año pasado, también en éste deberá sufrir un aplazamiento la celebración de la carrera ciclista de los Seis Días de Berlín, por coincidir también las fechas fijadas con la señalada para la celebración de las elecciones del Reichstag.

Definitivamente, se desarrollará dicha importante prueba del 15 al 21 de noviembre, al mismo tiempo que los Seis Días de Amsterdam. — Cosmos.

La fecha del Criterium Nacional de Francia

París, 20. — La gran prueba en carretera "Critérium Nacional" que organiza "París-Soir" se disputará el 25 de marzo próximo sobre un circuito de 200 kilómetros alrededor de París.

Se celebrará, pues, 8 días antes de la París - Roubaix. — Cosmos.

EXCURSIONES

La Penya Ciclista Gats, organiza una excursión a Torrellas de Llobregat, a la que quedan invitados todos los amantes del ciclismo.

Hora de salida a las 6'30 de la mañana. Total: 38 kms.

—El Sport Ciclista Catalá celebrará una excursión matinal a Valldoreix, para almorzar a la fuente dels Vivers.

La salida será de la Plaza Universidad a las 6 de la mañana, efectuando la ida por la calle Mayor de Gracia a Can Gomis, Rabassada, San Cugat, y de allí, por la carretera de Valldoreix, a la fuente y campo de deportes.

Se efectuará la vuelta por Rubí a San Cugat, Sardañola, Ripollet, Coll de Moncada y San Andrés, con un total de 44 kilometros.

—La Unión Ciclista Barceloneta, organiza una excursión a Torrellas del Llobregat por el siguiente circuito:

Avenida 14 de Abril, Pedralbes, San Feliu, Molins de Rey, San Vicens dels Horts y Torrellas, regresando por San Baudilio y Cornellá al local social.

Como es costumbre, se invita a todos los ciclistas socios y no socios que simpaticen con esta clase de actos.

La salida será dada las siete en punto del local social, Paseo Nacional, 45, Bar "Montfortino".

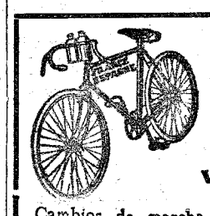
Bicicletas
Vilanova, 1 (junto Arco del Triunfo)
V. CASTELLS
Cambios de marcha "CICLODES"
Motos de ocasión

—El Club Ciclista San Martí organiza una excursión matinal a San Feliu de Codinas, saliendo del local social, calle Frésser, número 106, a las 6 en punto. El recorrido será aproximadamente de unos 65 kilómetros yendo por San Andrés, Moncada, Mollet, Llisá de Munt, Bigas y San Feliu, y regresando por Caldas de Montbuy, Mollet, Moncada y San Andrés. Se advierte a los socios que esta excursión será puntuable para el trofeo Constancia de 1933.34.

En esta excursión se pueden considerar invitados todos los ciclistas simpatizantes a la misma.

—La Agrupación Ciclista Pueblo Nuevo celebrará una excursión a la "Font Picanta" de Argentona, saliendo del local social Wad-Ras, 208, café, en dirección de Vilasar, regresando opr el mismo lugar. Kilómetros, 60; hora de reunión, a las 6.

Como de costumbre, se invita a todos los ciclistas socios y no socios de esta entidad.

La presente excursión será puntuable para el campeonato anual y se celebrará el sorteo de un objeto útil para ciclismo, a lo que sólo tendrán derecho sus asociados.

—El S. C. Barcelona efectuará una excursión matinal a la Conrería por el siguiente itinerario: San Andrés, Moncada, San Fausto y Conrería. Se invita a todos los ciclistas en general. Esta excursión es puntuable para el Campeonato excursionista. La salida será a las 6 de la mañana.

NOTICIARIO

MANIFESTACION CICLISTA EN MONTJUICH

En ocasión de celebrarse mañana, día 22, las las Jornadas Esportivas de la "Joventut Estat Catalá" en el Estadio de Montjuich, se organiza también un desfile ciclista el cual tendrá lugar en el recinto de la Exposición. Han prometido su asistencia representaciones del ciclismo de todaslascomarcasdeCataluña.

La salida de la comitiva, tendrá lugar a las 8 y media de la mañana de la calle de Cortes, 627.

REPARTO DE PREMIOS EN LA F. C. GATS

La Penya Ciclista Gats anuncia para el próximo jueves día 26 del corriente, el reparto de premios de la carrera II Gran Premio de Las Corts, el cual tendrá lugar en su local social, calle Cabestany, 5 y 7, de 9 a 10 de la noche.

Los corredores premiados son: S. Rovira, G. Tudela, T. Juan, A. Sancho, F. Collgrós, J. Hernández, M. Núñez, T. Villar, J. Palanques, M. Pons, J. Trull, C. Vives, G. Gasulla J. Guitart, P. Alsina, M. Vilaplana, M. Rebolledo.

Entidad A. C. Germanor, ganadora del trofeo Casino de Las Corts.

TAMBIEN LA U. C. BARCELONETA, PAGA

Se pone en conocimiento de los corredores que tomaron parte en la carrera Campeonato Ciclista de la Barceloneta y que tienen opción a premio, se sirvan pasar por el local social, Paseo Nacional, 45, Bar Montfortino, el lunes, día 23 del corriente, a las 9 y media de la noche que se efectuará el reparto de premios.

Motor

De la Asamblea de la A. I. A. C. R.

La reunión de la Comisión de circulación y aduanas y sus acuerdos

La reunión de la Comisión Internacional de Circulación y de Aduanas de la A. I. A. C. R. tuvo lugar en París bajo la presidencia de M Juler Hausez, formando parte del programa de reuniones anexas a la asamblea anual de la A. I. A. C. R.

La Comisión procedió a la renovación de su Directiva para el año 1933.

Presidente honorario, M. Chaix; presidente, M. Hansez; vicepresidentes, Marqués de Aigle (Francia) y Príncipe Ghulka (Rumania); miembros: M. C. O. Fritsch (Alemania), conde de Molina (España), coronel O'Gorman (Gran Bretaña), Gr. Off. Pini (Italia), M. Eguell (Suecia), M. Steinmann (Suiza). Formalidades del segundo obligatorio.

La Comisión designó una ponencia para estudiar una proposición de los Clubs de los países escandinavos, que tiende a simplificar las formalidades que deben cumplir actualmente los automovilistas que se queden en el país donde el seguro contra los daños causados en los vehículos es obligatorio. Legislación del seguro responsabilidad civil de los automovilistas.

La secretaría del A. I. A. C. R. ha sido encargada de reunir las legislaciones de los diferentes países, relativa al seguro de responsabilidad civil de los automovilistas, a fin de hacer una comparación y presentar más tarde una proposición unificadora de estas legislaciones. Convenio internacional del 24 de abril de 1926, sobre la circulación de automóviles. La Comisión acordó:

1. Que los Estados Unidos de América se adhieran cuanto antes a este convenio.

2. Que las condiciones fijadas para el convenio, en lo concerniente al equipo de los coches automóviles, sean suficientes para los vehículos que circulan en un país extranjero.

La Comisión no creyó oportuno, teniendo en cuenta el estado actual de las cosas, pedir la supresión del certificado internacional para automóviles, y del permiso internacional de conducir; pero se mostró favorable a la extensión de las medidas adoptadas en cinco o seis países, que permiten a los automovilistas extranjeros de los países vecinos penetrar y circular con su permiso de conductor nacional y su certificado de matrícula.

Conferencia aduanera internacional de 1932. La Comisión decidió tomar las medias conclusiones de la conferencia, espedidas oportunas para que sean aplicadas cialmente con el fin de implantar el nuevo carnet de circulación en la aduana a partir del primero de enero de 1935, quedando bien entendido que un período de dos años será propuesto para la substitución del anciano carnet por el nuevo modelo.

La Comisión interpretó las explicaciones dadas por el administrador de las aduanas francesas, en lo concerniente al régimen del tríptico y en particular, sobre la puesta en vigor del depósito de garantía, pudiendo ser librado poro los clubs, y sobre el proyecto de aplicación eventual de la ley sobre los tríptico registrados en el Senado.

La Comisión tomó nota de dichas explicaciones que permiten esperar grandes facilidades para la importación temporal de coches automóviles, más si sus propietarios van a Francia para negocios lucrativos.

Multas. La Comisión tomó el acuerdo de que las multas impuestas en determinados países por los agentes, en caso de infracción del reglamento de circulación sean facultativas para los automovilistas extranjeros, es decir, que si el automovilista delictivo prefiere no arreglar en el acto una multa, le sea posible considerar la multa como una sanción, conservando el derecho de apelación para obtener el reembolso.

EN MADRID

Mañana, la Subida a Navacerrada

Como ya anunciamos, el Moto Club de España celebrará mañana, la subida del puerto de Navacerrada en el trayecto comprendido entre los kilómetros 2 al 21, en un recorrido total de 19 kilómetros, que se hallarán neutralizados.

Los vehículos que tomen parte se ajustarán al cuadro de categorías siguiente:

Motos (división primera). — Clase A, cilindrada máxima, 250 c. c.; peso mínimo, sin aceite, 60 kilogramos.

Clase B, cilindrada máxima, 350 c. c.; peso mínimo, sin aceite, 75 kilogramos.

Clase C, cilindrada máxima, 500 c. c. y más de 500 c. c.; peso mínimo sin aceite, 85 kilogramos.

Con sidecar (división segunda). — Clase B.B, cilindrada máxma, 350 c. c.; peso mínimo sin aceite, 115 kilogramos.

Fuerza libre, peso mínimo sin aceite, 125 kilogramos.

Para que se verifique el concurso precisan, por lo menos, tres inscripciones por categoría.

La carrera comenzará a las diez de la mañana.

En la clasificación general tendrán derecho a puntuación los tres primeros clasificados, adjudicándoseles 5 puntos al primero, 4 al segundo y 3 al tercero. Esta puntuación es válida para el cómputo total de las carreras celebradas en el año 1933.

El mejor puntuado durante el año será declarado campeón social, entregándosele la copa trofeo a este efecto creada por el Moto Club de España.

Lea V.
El Mundo Deportivo

Preparando records en Montlhery

VARIOS AUTOMOVILISTAS Y MOTORISTAS DISPUESTOS PARA INICIAR SUS TENTATIVAS

Se preparan nuevos records en Montlhery. El piloto inglés Eyston, se entrena con vistas al record mundial de la hora con un coche francés, mientras Zehender realiza ensayos con un coche italiano.

Georges Monneret que batió hace pocos días el record mundial de las 21 horas de los sidecar 350 c. c., va a efectuar un intento contra el mismo record pero de la categoría 500 c. c.

Para más tarde se prepara un intento contra el record de las 24 horas categoría motociclista 350 c. c.

Basketball

Los miembros de la Confederación Española

Por considerarlo de interés copiamos de un colega madrileño lo siguiente:

"El pleito sostenido entre la Federación Castellana y la Confederación Española ha tenido una momentánea y eclética solución. La Confederación se ha partido por gala en dos, quedando tres directivos en Barcelona (señores Truñó, Castejón y Paix, vicepresidente, secretario y tesorero) y otros tres en Madrid (señores Gutiérrez Bringas, Querejeta y Sagurado, presidente, vicesecretario y contador).

La primera mitad tendrá jurisdicción sobre Baleares, Cataluña y Aragón, y la segunda sobre el resto de España.

ooo

El Comité de la Federación Castellana ha quedado integrado por los siguientes señores:

Presidente, don Angel Cabrera; vicepresidente, don Jesús Querejeta; secretario general, don José Barrero; secretario técnico, don Pedro Gil; tesorero, don Francisco López Ruiz; vocales, don Máximo Arnaiz y don Gabino Llaca".

El asunto de los árbitros

Con el sello del "Col·legi d'arbitres de basket-ball de Catalunya" hemos recibido la siguiente nota:

"El Comité Directivo del Col·legi d'Arbitres de basket-ball de Catalunya acordó, en sesión del viernes último, contestar pública y oficialmente el artículo que, firmado por el Sr. Espín, publicaba el diario "El Matí" del día 8 del corriente, con objeto de aclarar lo que sigue.

Resistirse a creer, (ya que de lo contrario nos veramos obligados a tomar las medidas pertinentes) que los directivos del Colegio de Arbitros de la Federación Catalana de basket-ball, por encargo de los cuales dice el Sr. Espín escribió el citado artículo, se hagan solidarios de los conceptos expuestos por el Sr. Espín.

Que es faltar abiertamente a la verdad afirmar que se les obligó a todos los colegiados a firmar un documento por el cual se comprometían a no actuar en el Colegio que organizase la Federación, porque todo el mundo sabe que esta fué una proposición espontánea de la Asamblea y aceptada por la mayoría que lo firmó sin ninguna coacción, incluso por algún miembro que hoy milita en el nuevo Colegio de la Federación.

Que si una vez constituídos legal e independientemente y desposeídos por lo tanto de todo prejuicio y partidismo nos ofrecimos a todas las entidades basquetbolísticas, federadas y no, jamás puede considerarse una falta de seriedad y si en cambio una prueba de deportividad de la cual ún podemos dar lecciones a alguien.

Bicicletas "ORBEA"
Exposición y venta
SANROMA - Balmes, 62

Y por últimos hacemos constar al Sr. Espín, la frescura del cual es cosa bastante conocida, que antes de hablar de deporte, seriedad y nobleza, repase su hoja de servicios cuando el disuelto Colegio que precisamente dice muy poco en favor en este sentido.

Le agradecemos, Sr. Director, su deferencia en publicar esta aclaración. Por el Comité Directivo del "Col·legi d'Arbitres de basket-ball de Catalunya". — Presidente.

NOTICIARIO

EL BASQUET-BALL EN SANTA COLOMA

Cunde gran entusiasmo entre el elemento joven del vecino pueblo de Santa Coloma de Gramanet, por haberse organizado por mediación del ex-jugador del equipo de "Intendencia", Miguel Marín, una sección de dicho viril deporte afecta a la U. S. Colomenca. En breve será señalada la fecha de inauguración oficial de la temporada.

EN MANRESA

EL C. E. BAGES BATIO AL RAYO CLUB DE MADRID POR 30 A 27

Manresa, 17. — Aunque en los primeros momentos dominaron los madrileños debido a su juego lento, pero eficaz, que desconcertó a los manresanos, no por esto se amilanaron contrarrestando con un juego rápido y enérgico que les valió la victoria.

Vencedores y vencidos jugaron un partido enorme de entusiasmo, aplaudiendo el público bonitas jugadas de ambos cincos.

Del Rayo gustó mucho Victórica, siguiéndole en méritos C. Alonso.

Del Bagés, todos jugaron un partido formidable, principalmente la defensa y el medio centro.

Eran los equipos:

C. E. Bagés: Orrit (4), Tries, Regás (8), Font (11) y Montserrat (7).

Rayo Club: Alonso E. (6), Alonso Ll. (4), Alonso, P. Alonso C. (7), Victórica (9) y Albiñana (1).

Arbitró Monerris, imparcialmente. — C.

RADIOTELEFONIA

El día y la noche de un radiómano

A pesar de que el tema es un poco escabroso y sumamente difícil de desarrollar, encararé —a pedido de varios lectores bastante indiscretos por cierto— la delicada labor plumífera (léase literaria), de escribir en la mejor forma posible, lo qué hace un radiómano durante los días y las noches de su vida atormentada por zumbidos, no de oídos como ustedes piensan, sino puro y legítimo zumbido de corriente alterna.

Empezaremos por las ocho de la mañana, que es la hora en que un radiómano despierta al batifondo marcial de la marcha con que cierta broadcasting inicia sus audiciones matutinas; para esto, este bípedo poseido de la fiebre sin hilos, ha tenido que dejar el receptor prendido y sintonizado toda la santa noche, consiguiendo que su martirizada esposa no pudiera conciliar el sueño merced al poco agradable y mefistolífico ron ron del dinámico carente durante esas horas de watage modulado.

Ya completamente despierto, pone el receptor a todo volumen para no perder detalle mientras se afeita; cuando esto está haciendo, escucha con toda claridad un disparo de revólver y se da un bonito tajo que le arruina el bien cuidado bigote, pero no ha pasado nada, el tiro es sencillamente una triquiñuela de la estación para llamar la atención de los oyentes.

Luego toma el café embebido en jazz, dúos cómicos que parecen venidos de ultratumba por lo fúnebre de sus chistes y orquestas típicas sinfónicas formadas por tres ejecutantes que dan la impresión de ser emigrados de Puerto Nuevo por el desgano que llevan a cabo su misión de rompe-tímpanos.

Luego de desayunado, sale a la puerta con aire protector a sonreírse de sus vecinos, atormentados por ese enjambre de hilos de su propiedad que llama su aparato de telefonía sin hilos, y pobre de aquél que se atreva a pedirle humildemente y en beneficio de su dolor de cabeza, que modere un poco el poder de su aparato; le inculpa de retrógrado digno de haber nacido en las épocas antediluvianas, puesto que tiende a entorpecer el desarrollo de la radio porque a su cabeza, rellena de aserrín, en la que no cabe la grandiosa idea de lo que puede llegar a ser la radio para el país, le caiga mal el caudal sonoro que rinden los dos dinámicos tipo pesado con que cuenta su aparato.

Mejore su aparato de radio adoptando las lámparas
ARCTURUS
Las famosas válvulas azules para RADIO
AUTO ELECTRICIDAD, S. A. Diputación, 234 - BARCELONA
Diputación, 234 - Barcelona
Madrid-Valencia-La Coruña-Palma de Mallorca

A todo esto, nuestro hombre se ha entusiasmado ensalzando la radio y da una conferencia a su contrincante, neófito por supuesto, y al que deja completamente en ayunas por su disertación sobre transformadores de poder, choques anti-inductivos y otra serie de accesorios más o menos raros. El vecino molestado, al ver el aluvión de palabras y datos teóricos y prácticos con que responde el torturador a su justo pedido, termina por impacientarse, y, si es pacífico, se va tranquilamente a su casa dejando a otro más enérgico la tarea de convencerlo; en cambio, si es el prototipo del señor irascible, un señor flaco, consumido por la neurastenia, al que tienen muerto de rabia los berridos del aparato de su vecino, la entrevista culmina en una trifulca en la que se ponen de manifiesto las condiciones boxísticas de los sujetos y las propiedades vocales de sus respectivas esposas, además del wattage de los gritos de los descendientes de ambos.

Por último, en su empleo, el hombre comete un cúmulo de horrores de texto, haciendo de una notificación fiscal un completo manual de radiotelefonía sacado del ídem, editado por "La Mejor Revista de Radio del Mundo".

La noche de este interesante sujeto, se reduce, por supuesto, a escuchar hasta la pieza de despedida de la broadcasting que apaga última y pasarse dos horas explicando a su mujer los progresos operados en radio y la calidad de los programas artísticos, hasta que del departamento vecino llegan unas cuantas frases circunstanciales elogiando el silencio, lo que produce un toletole de órdago, al que pone término el radiómaniático pasando un disco alusivo a su estado de ánimo que se titula "Las carcajadas del vigilante o sea, "Las carcajadas del durmiente".

Noticias varias

EXTENSION DE LA RED DE RADIOTELEFONIA EN ALEMANIA

Dentro de poco va a comenzar la construcción de una estación intermedia en Coblenza. Trabajará sobre la longitud de onda de la estación de Kiel y esta última deberá desaparecer. Las estaciones de Magdemburgo y Stettin serán enlazadas por línea a la red del Norte alemán. Según toda probabilidad, se construirán en breve plazo, emisoras en la Pomerania y en Wurzburg. Los planes tienen por objeto elevar la potencia del Deutschlandsender (servicio nacional) a 150 kw. Los boletines meteorológicos para los buques en el mar constituían una interrupción molesta en los programas de esta estación; oportunamente serán enviados por la emisora de Hamburgo. En cambio, el Hochseefunk (servicio transoceánico) que transmite durante la noche y durante la mañana a primera, continuará asegurando por el Deutschlandsender. Las estaciones están ya en construcción para las emisiones destinadas a América del Sur, Asia Occidental y Africa del Sur. Estas estaciones llevan unos equipos para ondas dirigidas; la difusión de los programas destinados a Australia están ya en preparación.

LA RADIOTELEFONIA EN POLONIA

La radiotelefonía polaca se encuentra en manos de la Sociedad Polski Radio (que posee el 50 por 100 de las acciones) y es controlada por el Ministerio de Correos y Telégrafos. Esta Sociedad ha cedido su derecho para la parte Oriental de Polonia a una organización semi-independiente: la Radio Poznanski. A partir del 1 de octubre esta última Sociedad se unió completamente a la Sociedad Polski Radio, lo que ha tenido por consecuencia una nueva extensión de la radiotelefonía polonesa.

La estación de Poznan pertenece a la Radio Poznanski y será reemplazada por una emisora potente y moderna, probablemente de 20 kw.

Se ha destinado a esta estación la onda de 245,5 m. Se espera que las emisiones puedan comenzar en diciembre próximo. Construirán además pequeñas emisoras en la parte Norte y Oeste de Polonia. Es probable que el equipo de la estación de Poznan que quede libre, se empleará en alguna de estas estaciones intermedias.

EL NUMERO DE RADIOESCUCHAS EN FRANCIA

A causa de la institución en Francia de un impuesto sobre la radio, la declaración de los aparatos de telefonía sin hilos es obligatoria. A primero de agosto último se había registrado un total de 1.087.111 declaraciones. De este número, más de un tercio proviene de París y sus alrededores y el resto, o sea casi dos tercios, de la provincia. La fecha de expiración del plazo acordado no se ha fijado todavía porque se supone que muchos sinhilistas por una razón cualquiera han demorado el envío de su declaración. Se cree que antes de fin de este año, el número de radioescuchas se habrá doblado.

EL PORVENIR DE LA ILUMINACION AL SODIO

Las nuevas lámparas Philora de descarga en una atmósfera de sodio vaporizado se alimentan directamente por la red de distribución de alterna de 220 V. Se pueden colocar, por tanto, lo mismo que las lámparas eléctricas de incandescencia. Como se sabe, ellas presentan sobre las anteriores la ventaja de consumir 3 o 4 veces menos corriente y de radiar una luz que aumenta de una manera asombrosa la nitidad de visión.

Por tanto ha sido lógico emplear estas lámparas para la iluminación del túnel sobre el Escalda, así como la Avenida de Italia, en Amberes, lo que constituirá sin duda una sorpresa, por las nuevas y numerosas aplicaciones de la luz al sodio.

Edición de la mañana

SUSCRIPCION • PRECIOS
Barcelona 6 ptas. trimestre
Provincias 15 „ semestre
Extranjero 21 „ „
Número suelto 10 céntimos

El Mundo Deportivo

ROTATIVO ILUSTRADO DE TODOS LOS DEPORTES

REDACCIÓN Y ADMINISTRACIÓN
Diputación, 338
TELÉFONO 81199
BARCELONA

AÑO 1933 - XXVII - N.º 9738

DOMINGO 22 OCTUBRE

LUCHA

EL MIERCOLES EN OLYMPIA

La velócidad y la emoción de la lucha libre moderna...

...ha creado un deporte de singular espectacularidad

La lucha libre ha promovido no pocas discusiones entre los aficionados en Europa como en América. Los viejos, los puros, los que han conocido, y aún practicado, la grecoromana en toda pureza,

CHARLIE SANTEN Y KRUSKANY

ante los modernos métodos de lucha americanos no han podido menos que preguntarse si hubieran sido capaces los luchadores esencialmente combativos de hoy de sufrir el contraste con los grandes atletas de la vieja guardia. Si fuera posible el choque de los ases de hoy día, de esos ases que vamos a ver a la obra en Barcelona dentro de unos días, con los grandes atletas de antaño ¿hubieran podido los modernos, con sus cargas de rugby, sus placajes y sus golpes volantes, superar la pulida técnica la ciencia depurada de los que les precedieron en el favor de los públicos y en el reinado del tapiz?.

Cosa es esta que sin duda alguna quedará sin contestación como tantas y tantas otras líneas de comparación que el timpo ha hecho imposible trazar. La lucha como los demás deportes, ha evolucionado enormemente y aquellos golpes que eran considerados hace treinta años como la base del ataque y la defensa han sido relegados al olvido ocupando su lugar los nuevos métodos, que como es lógico y natural, han dado lugar a nuevos estilos en los cuales, como en todo lo moderno, campea la velocidad como cualidad dominante.

Como en fútbol, como en boxeo, la comparación de los Jim Londón, los Deglane, los Sailor Arnold o sea los ases de hoy, con los grandes maestros del ayer, no llegó a efectuarse y es más que posible que cada cual siga aferrado a lo suyo, pero ello no será obstáculo para que unánimemente se reconozca que la lucha libre moderna, hecha de velocidad, de rudeza y de emoción, ha pasado a ser el más espectacular de los llamados deportes de combate.

NATACION

EL CIERRE TEMPORAL DE LA PISCINA DEL C. N. BARCELONA

Hoy, la segunda jornada del Trofeo Cucurull

¿Confirmará su ventaja el C. N. Catalunya?

Las importantes reformas que se deben efectuar en el C. N. Barcelona son la causa que la última jornada del "Ttrofeo Cucurull", constituya la clausura temporal de la piscina de la Escollera, y además el "finis" de la temporada de la natación catalana. Los dos puntos que lleva el C. N. Catalunya sobre el Barceloneta A. C., la competencia que existe entre los nadadores participantes, hacen que se pueda asegurar una competición di-

(Continúa en segunda plana.)

Bicicletas "ORBEA"
Exposición y venta
SANROMA. - Balmes, 62

Plaza de Toros
ARENAS

Hoy, domingo, día 22. Tarde, a las tres y media

Por lesión de REVERTERITO, en lugardel mano a mano anunciado, la empresa ofrece este imponente cartel:

Varelito - Jaime Pericas
Curro Caro

Con seis novillos toros de D. Antonio Pérez Tabernero

sin aumento de precios.

Esta tarde en la Plaza de Siena de Roma

Para el título supremo mundial, Paulino Uzcudun, campeón de Europa, contra Primo Carnera, campeón del Mundo

Por primera vez en la historia del pugilismo, dos europeos disputarán el cetro mundial :: 60.000 personas llenarán el estadio improvisado para el gran match :: Carnera insiste en su triunfo por K. o. :: Las apuestas son favorables al campeón italiano

La oportunidad única

Si deportivamente otros púgiles españoles lograron ya acercarse y llamar al portal del título supremo (Gregorio Vidal y Víctor Ferrand), jamás un boxeador nuestro pudo soñar en que este título grande, este título que da, con la gloria deportiva, la de la popularidad y la del oro, estuviera al alcance de sus aspiraciones.

Paulino Uzcudun, el púgil máximo que la historia brillante del boxeo español ha ofrecido a la internacionalidad, ha logrado escalar con méritos propios, incontrovertibles, por su tenacidad, su combatividad, su resistencia inigualada, el lugar preciado que pocos, muy pocos europeos alcanzaron.

Uzcudun no es un púgil brillante. Lo sabemos todos y sería pretensión vana querer engañarnos. Pero Uzcudun ha demostrado, contra viento y marea, que en resistencia y en valor, es el primero en la lista mundial. Este desprecio a la prudencia, esta aceptación tácita e incondicional de cualquier adversario que muchos le criticaron porque creen, tal vez con razón, que en una sabia administración y dosificación de esfuerzos y en una cauta selección de adversarios está la clave del éxito, ha sido el ejemplo brillante de una hermosa carrera deportiva.

¿No fué otro ejemplo de su bravura, la táctica que ante el propio Carnera siguió en el Estadio? Perdió Paulino aquel combate después de "entregarse" en una iniciativa desordenada sin reparar que lo que fué la clave de sus éxitos ante muchos de sus adversarios, podía fallarle ante un hombre que no solo tenía por escudo sus facultades desmesuradas sino que estaba designado por el Destino para traer a Europa el cetro mundial que parecía patrimonio exclusivo de los yankees...

ooo

Este Paulino al que debemos la inscripción del nombre pugilístico de España en la lista de los "challengers" al título mundial, es el que intenta hoy el esfuerzo supremo.

La aventura es audaz, temeraria acaso. Pero pasa la ocasión del momento supremo, del ansiado instante de colmar todos los ideales, de intentar lo que fué la aspiración de toda una vida de deporte y de esfuerzo...

¿Cuántas veces hemos dicho o escrito "Paulino otra vez en el camino del título"...?

Y esta vez, ¿tenía que pasar en vano? Paulino ha ido a por el deber. Jamás retrocedió y menos debía retroceder en este instante. Buen profesional, buen deportista, sabrá hacer honor, como siempre, a su prestigio bien cimentado en su resistencia y su valor.

ooo

Es cierto que Paulino no es favorito. En Italia es lógico que así sea. En el clan internacional acaso sea también lógico que por la línea comparativa, por la juventud y las facultades físicas de Carnera, se concedan mayores probabilidades al campeón mundial. Pero no sería justo que así aconteciera entre nosotros. Paulino podrá ganar o perder, que por esto sale a la liza. Pero Paulino merece la absoluta confianza de todos los que vieron como ante el propio Carnera era un digno adversario y vieron cómo se protestaba y discutía una derrota que debió ser rudamente disputada.

Carnera tiene un brillante historial. Pero en la historia de Paulino figuran prestigios tan gloriosos como en el del italiano. Tom Heeney que llegó a disputar el título, fué víctima de Uzcudun. Harry Wills, que no llegó a disputarlo porque tenía demasiado derecho a ello, cayó abatido por los puños del vasco. Max Baer, ahora en el dintel del más alto lugar, oía un fallo adverso después de veinte asaltos durísimos con el campeón de España que ha vuelto a Europa para reconquistar el título continental que abandonó voluntariamente...

ooo

Paulino ha ido a por el título a la propia madriguera de su adversario, como hubiese debido hacer en América, como ha hecho, también, Carnera, como es forzoso que hagan todos los aspirantes.

Por ello el "handicap" es grande. Acaso más en Italia donde la latinidad gravita más que podría hacerlo la influencia de un público americano.

Pero Paulino puede ganar. A por la victoria debe salir. Y si por un momento sabe hacerse noción exacta de lo que la pelea de hoy significa, de lo que hay detrás de ella y de que esta ocasión diez años esperada y con diez años de lucha conseguida, solo pasa una vez, ¿qué no ha de hacer el tosco regiltarra para ver de conseguir la victoria?

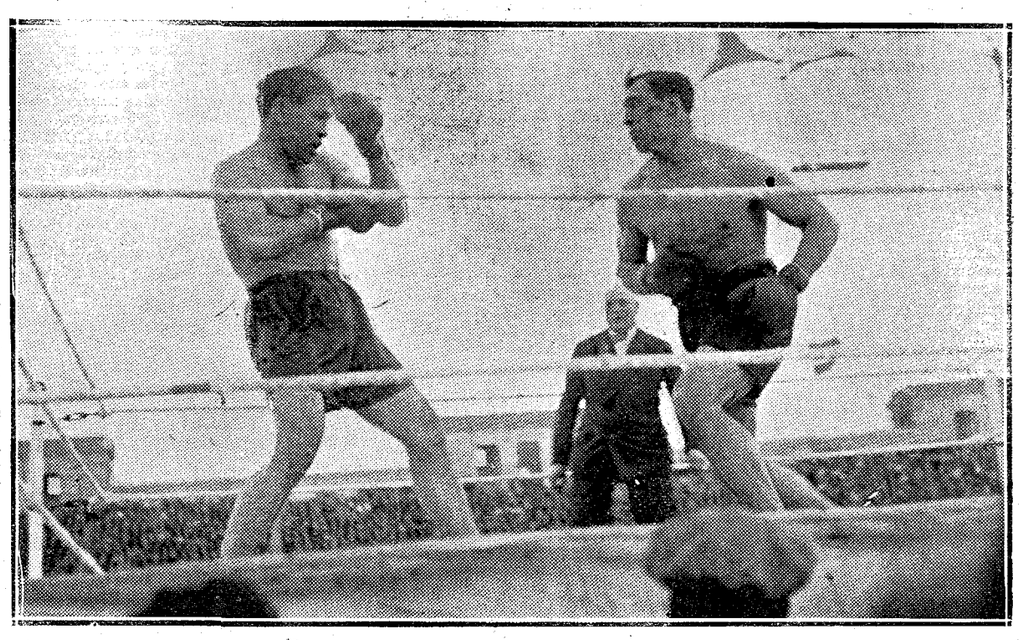

DEL PRIMER CARNERA-PAULINO DISPUTADO EN EL ESTADIO DE MONTJUICH

La acometida de Paulino fué la característica de un match en el que la iniciativa partió siempre del español que halló en sus deseos de pelea la causa de una discutida decisión. Si Paulino supo fijarse en la táctica de su adversario, hoy campeón, y espera la entrada de éste, bien puede ser distinto el resultado del trascendental encuentro de esta tarde.

Cómo llegó al título el camaeón

En nuestros comentarios de ayer hicimos una pequeña exposición de lo que ha sido la vida deportiva de Paulino Uzcudun. El paso que va a dar hoy y su notable historial, lo merecen sobradamente a nuestro juicio. Hoy hemos de hacerlo con el que va a ser su rival en el gran acontecimiento, porque estimamos que es también necesario, por lo que en el mundo pugilístico representa y por su título, si bien de un modo suscinto porque Carnera no ha sufrido más que un cambio en su camino, y es éste, el de pasar de "nada" a "todo", y de una vez.

Primo Carnera empezó a boxear en el terreno "amateur" en el año 1925, efectuando no más allá de un par o tres de combates y en uno de ellos hubo de conocer una derrota a manos de un tal Baronnet que jamás se ha oído nombrar. Su carrera en el campo profesional no se inició hasta bien entrado el año 1928, debutando con un triunfo antes del límite sobre el peso pesado, León Sébilo en un ring de París. En el siguiente año, disputó trece combates, de los que tan sólo perdió dos, por descalificación, ante el alemán Diener y el americano Stribling. En 1930, partió hacia los Estados Unidos y allí empezó la borrachera de los "knouck-outs", apuntándose veintiuno casi consecutivos. Entre los adversarios de este año, se hallaba Georges Godfrey, a quien solamente pudo batir por descalificación. Más adelante tropezó con Jim Maloney en Bostón, y se embarcó hacia Europa. Dos combates disputó a su llegada: contra Paulino en Barcelona y contra el fracasado Reggie Meen en Londres, venciendo en ambos. Seguidamente puso a punto las maletas y otra vez abandonó nuestra vieja Europa para presentarse en el nuevo continente dispuesto a sumar k. o. a su larga lista. Trabajo fácil le resultó el conseguirlo. Mejor administrado que Paulino, Carnera iba sumando victorias, dólares y fama. Tomó la revancha sobre Maloney; venció por puntos a King Levinsky, y perdió ante Jack Sharkey, pero a continuación lograba voltear en dos rounds a la mole del argentino Campolo y se consolidaba el prestigio.

Satisfecho de este resultado, se nos presentó de nuevo en Europa. Una vez en ésta se entretuvo en "despachar", con notable facilidad, a todos los pesos pesados alemanos y a los representantes de Francia y Bélgica. Larry Gains le cortó la serie de triunfos batiéndole netamente en Londres, y disgustado por este contratiempo, Carnera se embarcó de nuevo con rumbo para él ya muy conocido. Entre los numerosos contrincantes que encontró en este nuevo viaje de 1932, halló una especie de Larry Gains, pero blanco, que atendía por Stanley Poreda, y Carnera se vió nuevamente batido. Esta derrota le hizo ponerse en guardia y ya no quiso saber nada con los que valían algo hasta algún tiempo después. Los triunfos del gigante nos iban llegando casi sin interrupción, pero contra hombres que ya había batido antes, en la misma o parecida forma, o contra otros nuevos que por unos dólares no tenían ningún inconveniente en recibir unos cuantos cachetes.

El golpe teatral de Primo Carnera se produjo la noche del 11 de febrero de este año al noquear al malogrado Ernie Schaaf. Aquel k. o. que costó la vida

(Continúa en segunda plana.)

U. S. POBLE SEC
Final carrer Radas

Avui, a les 3'20:
CAMPIONAT AMATEUR
U. S. POBLE SEC
F. C. BARCELONA (A)
Primers equips
Entrada, 1 pta. Socis Barcelona, 0'50.

BASKET-BALL

HOY EN MADRID

Rayo-Juventus y Madrid-Iluro

...en semifinales "vuelta" del Campeonato de España

Ayer por la mañana salieron para Madrid los equipos del Juventus y del Iluro que hoy deben jugar en Madrid los partido de "vuelta" de las semifinales del Campeonato de España, contra el Rayo y el Madrid, respectivamente.

La variación de terreno y ambiente debe hacer recaer esta vez sobre los catalanes

ALONSO
capitán del "Rayo"

las desventajas que cayeron el pasado domingo sobre los madrileños.

Sin embargo, la diferencia alcanzada a su favor por el Juventus en el primer match es difícil de ser igualada, y aún suponiendo que llegara hoy a perder (y no lo creemos), el goal average habría de colocarle, sin duda, en la final.

En cambio es mucho más problemática la calificación del Iluro que en su campo venció al Madrid por muy escaso margen.

No estimamos imposible una final catatalana, por cuanto los "Ilurenses" son muy capaces de superarse ante la trascendencia del partido, pero, a fuer de comentaristas serenos e imparciales, vemos mucho más posible una final Juventus-Madrid.
—K. W.

FUTBOL INTERNACIONAL

Hoy, en Budapest, Hungría-Italia y en Duisburg, Alemania-Bélgica

Además, Italia B-Hungría B en Vercelli y Alemania del Norte-Italia del Norte, en Berlín

Hoy se juega en Budapest el match Italia — Hungría. Después de la bella demostración hecha últimamente por los húngaros ante Austria, el pronóstico se presenta difícil y más aún, dado que la circunstancia terreno anula la ligera ventaja que en valores absolutos podría atribuirse a los italianos.

Los equipos que se anuncian son los siguientes:

Hada Koranyi (Ferencvaros), Biro (III Ker.), Szalay (Ujpest), Sárosi (Ferencvaros), Palotás (Bocskay), Mikes (Kispest), Takacs (Ferencvaros), Polgar (Budai), Toldi, Kemeny (Ferencvaros).

Combi (Juventus), Rosetta (Juventus), Caligari (Juventus), Piccioli (Fiorentina), Monti (Juventus), Bertolini (J.), Guarisi (Lazio), Cesarini (Juventus), Schivio (Ambrosiana), Ferrari (Juventus), Orsi (uventus).

Como se ve el equipo de Italia es a base del Juventus que tiene ocho jugadores en la "squadra azurra".

Al propio tiempo que los equipos A, juegan en Budapest, los equipos B de Hungría y Budapest se enfrentarán en Vercelli. Pero los italianos no se contentan con estos dos partidos, sino que, seguros de su fortaleza han concertado un match Alemania del Norte — Italia del Norte en Berlín.

ooo

Otro match internacional interesante se juega hoy. Es el Alemania — Bélgica que se celebrará en Dinsburgo, y que presentará el equipo alemán remozadísimo. También los belgas han introducido bastantes modificaciones y es difícil calcular el resultado de éstas.

Para el match de Dinsburgo Alemania presenta el siguiente equipo: Buchloh, Dusch, Bender, Braner, Hundt, Janes, Albretch, Zepan, Homann, Kazorra y Kobierski y el de Bélgica: Broaet, Dedenens, Snellinckx, Van Ingelghem, Halleman, Declercq, Toris, Brichaut, Voorhoot, Sayes, Weydisch.

LOS CAMPEONATOS REGIONALES DE FUTBOL

Precipítanse los desenlaces y Cataluña tiene hoy gran jornada con su Español-Barcelona

En Valencia, Levante-Valencia puede adjudicar el título :: Lo mismo en Asturias el Oviedo-Sporting :: Matches importantes e influyentes en general

El Sabadell ante un duro partido en Granollers y Júpiter-Palafrugell y Gerona-Badalona completan el programa catalán

FLORENZA

Los partidos de hoy

CATALUÑA

Español — Barcelona.
Granollers — Sabadell.
Júpiter — Palafrugell.
Gerona — Badalona

ASTURIAS

Sporting — Oviedo.
Sportiva — Gijón

CANTABRIA

Eclipse — Torrelavega

CASTILLA — SUR

Madrid — Nacional
Betis — Sevilla
Valladolid — Athlétic.

GALICIA

Celta — Racing del Ferrol.
Deportivo — Galicia
Eiriña — Unión

GUIPUZCOA - NAVARRA - ARAGON

Zaragoza — Tolosa.
Irún — Donostia
Osasuna — Logroño

NOGUES

MURCIA

Imperial — Murcia
Gimnástica — Cartagena
Hércules — Elche.

VALENCIA

Levante — Valencia
Burjasot — Burriana

VIZCAYA

Athlétic — Erandio
Baracaldo — Arenas

BALEARES

Baleares — Athlétic.

(Continúa en la plana)

¡¡HOY!! ¡¡HOY!! ¡¡HOY!!

Un gran acontecimiento va a suceder en el ring de ROMA. Los dos principales púgiles del mundo UZCUDUN y CARNERA van a disputarse el campeonato mundial de pesos fuertes.

¿CUAL GANARA?

Para la victoria es indispensable poseer en sumo grado.

FUERZA, SALUD y VIGOR

esto se consigue tomando el gran y económico Reconstituyente:

CREMA ALIMENTICIA F. 3

de agradable sabor y poderosos efectos por componerse de elementos de primer orden.

El más económico. El más práctico. El mejor de los tónicos-reconstituyentes que existen, por superar a todos.

Pedidlo a Centros de Específicos y Farmacias.

Precio por paquete (incluído timbre)
Ptas. 3,75

Basketball

La final del Campeonato de España la disputarán los equipos madrileños

Los catalanes eliminados por los arbitrajes desconcertantes

Madrid. (De nuestro redactor enviado. — *La sorpresa se ha producido. Los equipos catalanes han sido eliminados* de una forma que dejará siempre un ingrato recuerdo. Nunca, como hoy, podrá alegarse con más justificativos, que el traje y el terreno han influido de manera notoria en el resultado final. Requiere que no hablamos de los equipos madrileños, ni de su comportamiento. Tantas cosas nos habían dicho del señor Duplat que creíamos encontrar en él un árbitro excepcional... Y, realmente, lo encontramos, pero de forma muy distinta a como esperábamos. El señor Duplat que dirigió el match Rayo — Juventus, dió un curso... de no saber arbitrar. Lamentable las actuaciones de aquel señor. A fuer de sinceros, y de la forma en que se desenvolvieron unos y otros contendientes, consideramos que el Madrid hubiera podido eliminar de justeza al Juventus, y el Rayo, vencer al Juventus, pese a no lograr eliminarlo. — A. Maunier.

El Iluro se retiró del terreno cuando el marcador señalaba 12 a 5 favorable al Madrid

UN TERRENO IMPOSIBLE

Madrid, 22. — El terreno del jardín del cine Goya se hallaba en mal estado al iniciarse el encuentro Madrid - Iluro, pero se puso impracticable a los diez minutos de juego, sobre todo para los equipiers catalanes, que juegan a base de correr la pelota. El piso, recién arreglado, era arenoso en extremo y el rebote del balón se hizo imposible a poco de empezar.

Después de os cambios de ramos de flores y hurras de rigor se inicia el juego con ligera presión del Madrid, que *logró 2 puntos inmediatamente. Logra, de* nuevo, Castellví, marcar, a raíz de lanzar *un golpe franco.*

Ambos equipos nos están ofreciendo un juego de bajísima calidad, que viene a aumentar la actuación del señor Duplat, que nos ofrece un concierto de "pito". En pocos momentos, el árbitro marca diferentes faltas personales a los iluenses, que acaban por descentrar a éstos.

El tiempo transcurre, y los mataronenses logran apenas marcar (después de haberlo hecho por dos veces los madrileños) un tanto y un penalty.

El medio tiempo se silba con el resultado de 9 a 3 favorable a los centrales.

Apenas iniciada la segunda parte, marcan unos y otros, y a los cinco minutos, cuando el marcador señalaba un 11 a 5, el señor Duplat, silba dos faltas técnicas al capitán del Iluro. Se ejecuta el primero y marca un punto el Madrid. Se lanza el segundo y no entra y, ¡horror!, después de una falta técnica, el árbitro deja el balón en juego, logrando el Madrid dos puntos. Cosa lógica y natural. Cordón, protesta de la concesión de estos 2 puntos, pero ante la actitud del árbitro concediéndolos, y por su actuación hasta entonces, el Iluro se retira del terreno de juego. Bronca épica y desconcierto general.

Abordamos inmediatamente al señor Duplat, el que, después de reflexionar, reconoce su equivocación, y manda un emisario al vestuario de los costeños, diciendo que reconoce su error y que se anulará el basket. El Iluro, no por ser el propio árbitro el que vaya a reparar su equivocación, se niega a reaparecer. Se da, por tanto, el partido por acabado ¡por 12 a 5!, ya que los mismos oficiales anotadores y cronometradores anulan los dos puntos.

El tiempo apremia, y como hay mucho que explicar, dejamos para el miércoles el ampliar estas notas.

Los equipos fueron:

Madrid: Villate — Arnaiz — Castellví (8) — Ortega (4) — Negrín y Braña.

Iluro: Ginesta — Canal — Cordón (2) — Raimí (2) y Arenas (1).

Rayo, 23 - Juventus, 6

Con el ánimo colocado y el nerviosismo de unos y otros empieza este encuentro, en el que se confiaba que el Campeón Catalán se clasificaría fácilmente para la final.

En este partido tenía también, aparte de la actuación formidable del Ray, que tener enorme influencia la actuación del árbitro señor Gil, que "tiró" francamente "para casa".

Una prueba de ello es que al iniciarse el match y marcar el Rayo sus dos primeros puntos, no pudo reprimir, al pitar la consecución del mismo, un salto de júbilo en medio del terreno.

Continuó presionando el Rayo que marcó repetidamente llegando al medio tiempo con el resultado de 11 a 2. El árbitro pitó, a pesar de habernos dicho después de finida la lucha que había hecho el arbitraje imparcialmente, una serie de faltas personales contra el Juventus, sin marcar ni una contra el Rayo. Prueba de ello, que, a los 5 minutos, Marquet tuvo que abandonar el terreno contra 3 faltas personales.

La segunda parte, fué fiel reflejo de la primera y por a sola diferencia de 2 puntos, por el goal average, el Rayo eliminó al Juventus.

Reconozcamos aa excelente labor de los subcampeones castellanos y la deficiente del Juventus en el que sólo actuaron bien, Estop y Armengol.

Los equipos fueron:

Rayo: Pedro — Alonso (4) — Claudio (6) — Emilio (3) — Luis — Alonso y Vitórica (10).

Juventus: Novás — Barquet — Massagué — Armengol — Morral — Estop (6) y Comabella.

También dejamos de extendernos en este comentario para hacerlo más explícitamente el miércoles próximo. — A. Maunier.

GRAN EXITO
Calidad y presentación, Comercio 29 - Barcelona
TODO PARA CICLISMO

Próxima inauguración
del FRONTON
PRINCIPAL PALACE
completamente reformado con un formidable cuadro de pelotaris.

Espectáculos

CINE PARIS
Avenida Puerta del Angel, 11-13
Teléfono, 14.544

Tarde, 4.30 — Noche, 9.45
REVISTA. — Richard Arlen y Jack Oakie en
La novia del Azul
Gran éxito de los dibujos en colores
EL ARCA DE NOE
Triunfo de Brigitte Helm en la divertida comedia
Viaje de novios
con Albert Préjean

Pomeriano
Hoy, tarde, 4.30. Noche, a las 10
Todo por el amor
por Jan Kiepura.

ACTUALIDADES
Contínua de 11 mañana a 1 noche
PATHE JOURNAL. — REVISTA FEMINA (dedicada a la mujer). — FRANCIA ACTUALIDADES (entreno del ex campeón del mundo de lucha libre). — SINFONIA DEL AGUA (documental). — ECLAIR JOURNAL (los campeones de vuelo acrobático Detroyat y Fiesseler hacen match nulo. Fiesta náutica en el lago Bracciano, etc.)
Entrada única, 1 peseta.—Domingos y festivos, 1.50 pesetas
Domingo día 22, sesión infantil de 3.30 a 5.30. Butaca, 1 peseta

Publi-Cinema
Sesión continua de 3 a 8'30 y de 10 a 12. Butaca, 1 peseta.
REPORTAJES CINEAC DE PARIS: EL AMOR DE JUAN SIMON, LA CAZA DEL HIPODROMO, NOTICIARIO FOX SONORO, noticias de España; NOTICIARIO FOX SONORO, internacional, LAS CUEVAS DE ARTA
Alfombra Mágica Movietone

KOLISEUM
TELEFONO 18466
Hoy, tarde, 4.30. Noche, a las 10. ESTRENO de la modernísima comedia CASADA POR AZAR, por Clark Gable y Carole Lombard
Es un film Paramount

Teatro Poliorama
COMPAÑIA XIRGU-BORRAS
Hoy, despedida de la Compañía
Tarde, a las 5.15, popular
TIERRA BAJA
Noche, a las 10.15.
MARIA ROSA
Mañana, presentación de la Compañía de María Teresa Montoya: LA SOMBRA, de Darío Nicodemi.

Espectáculos CINAES

TIVOLI

4 tarde y 10 noche: **"Torero a la fuerza"**, Eddie Cantor. Revistas y Dibujos.

CAPITOL

4 tarde y 10 noche: **"Las dos huerfanitas"**, Ivette Guilbert y Emmy Lyn. Noticiario y Esportiva.

CATALUÑA

4 tarde y 9'45 noche: **"Su primer amor"** Slim Summerville. **"El gran domador"**, Clyde Beaty.

KURSAAL

4 tarde y 9'45 noche: **"Reporter criminalista"** (únicamente sesión tarde). **"Defensa propia"**, Pauline Frederick. **"El moderno Robinsón"**. Douglas Fairbanks y María Alba.

Lea V. todos los días la Sección de Teatros

OLYMPIA
Gerencia: DOROTEO DE CARLOS
HOY, LUNES, NOCHE A LAS 10, GRAN DIOSA FUNCION
TEMPORADA OFICIAL 1933-1934 de
CIRCO ECUESTRE
20 ATRACCIONES INTERNACIONALES, 20
Bandas de primerísimo orden de las que se destacan
RITA DE LA PLATA
LA NOVIA DE LA MUERTE
ALBANOS NIÑO, LES 3 GERMAINS Y EL INDIO PIERA, LOS OSOS DE BATTY, TROUPE NAYTO DEL CIRCO PRICE DE MADRID, LOS 7 RACCSON, ROL ROA, LOS 16 CABALLOS DE RANCY, COMITRES, JESSY DIMAND GUERY, THE DONES, ¿NATAL?, DJIM AND BILL, DJIBO, MISS VALENSKA, Augustos de soirée, Señalada, Martín, Martinillo, Franato, Franatillo y Silva.
Orquesta del Sindicato Musical de Cataluña dirigida por el maestro Javaloy
Dirección Artística. MANUEL SUGRAÑES
Manager general: WILLIAM PARIS. Spiker: JOSE GINER
La Dirección de OLYMPIA advierte al público que todos los números que forman el presente programa son verdaderos grandes atracciones de fama mundial y dignas de figurar como vedettes en cualquier coliseo de Europa y América.
Cada 12 días cambio de programa
Se despacha en Contaduría y en todos los Centros de Localidades.
BUTACAS A 2 PESETAS — GENERAL, UNA PESETA

Vela

El yate "Avant" vence en la segunda prueba "Copa Presidencia

Ayer por la mañana se corrió en nuestro puerto la segunda prueba de la Copa Presidencia, reservada a yates de Hispania clase U.

El viento flojo del S. W., favoreció *a los yates ventolineros, venciendo por* amplio margen el Avant II.

Los resultados técnicos son los siguientes:

1.o "Avant II", de Agustín Fatjó, patroneado por su propietario y tripulado por Teodoro Meriz. Tiempo, 1-37-54. 2.o "Pijama", delgnacio Coll, patroneado por Otto Wolter y tripulado por José María Monjo. Tiempo, 1-40-16. 3.o "Agnés II", de don Juan B. Simón, patroneado por Pedro Pi y tripulado por su propietario. Tiempo, 1-41-6. 4.o "Cap i Cua", de Félix Escalas, patroneado por su propietario y tripulado por Román Escalas. Tiempo, 1-41-50. 5.o "Tiburón" de Ricardo Millieri, patroneado por su propietario y tripulado por Francisco Millieri. Tiempo, 3-42. 6.o "Mary", de Alberto D. Fittock, patroneado por su propietario y tripulado por Samuel Vint. Tiempo, 1-45-31. 7.o "Constance", de Herbert Víctor Hugo, patroneado por su propietario y tripulado por Antonio Bonet. Tiempo, 1-47-44.

Remo

Las eliminatorias de Club de Mar

Club de Mar ha celebrado eliminatorias para designar los equipos que han de representarle en los Campeonatos de España de "outriggers".

Los resultados son muy halagüeños, pues el tiempo total de los dos invertido por los ganadores, da un excelente promedio sobre 2000 metros destacando en manera especial el logrado por los actuales campeones de Cataluña en la especialidad de "outriggers" a dos remeros.

A continuación damos los tiempos totales sobre las dos pruebas, o sea 4.000 m. en línea recta.

Outriggers a dos: Martí - Maspons, timonel Baque, 18 m. 16 s. 1-5.

Yols a cuatro: J. Puig, J. Corrons, J. Tor, A. Ribas, timonel, M. Puig, 17 m. 25 s.

Yols a dos: F. Del Toro, . Redondo, timonel J. Pitcher, 20 m. 15 s. 3-5.

cinema

"LA ALEGRIA QUE PASA".

Se viene hablando en el mundillo cinematográfico de la realización de varias películas nacionales que serán presentadas al público en al próxima temporada. Son varios los estudios en que se trabaja activamente, tanto en la producción original como en la sincronización y en el doblaje.

Exclusivas Febrer y Blay también han querido contribuir al levantamiento de este gran edificio de la cinematografía que comienza a sentar sus cimientos en nuestro país y han realizado, de acuerdo con los "Estudios Ruta" una obra que ha de ser hondamente sentida por nuestro público, nos referimos a "La Alegría que Pasa", del inmortal Santiago Rusiñol con la música del gran compositor catalán Enrique Morera.

El delicado encargo de realizar esta producción ha recaído sobre el popular Amichatis, otro valor que se destaca dentro de la naciente industria.

"La Alegría que Pasa", ya terminada y cuya prueba oficial tendrá efecto dentro de breves días, contiene, aparte del poema de la obra ya popularizado y que en la pantalla toma vida y realce, una insospechada filigrana de música. El maestro Morera ha prestado a ella no solamente la música correspondiente a la obra del mismo nombre sino además diversas sardanas y fragmentos originales que han sabido ser interpretados y adaptados a la cinta de un moso insuperable por el maestro Enrique Nogués.

Este film ha sido rodado en Cataluña y recoje sus más bellas perspectivas, sus costumbre más pintorescas y el encanto de su originalísimo folk-lore y constituirá una muy agradable sorpresa para todos los amantes de las glorias nacionales, que es en resumen todo el público español.

A más de este film, preparan Exclusivas Febrer y Blay doce producciones dobladas en español y siete films de éxito declarado en las pantallas europeas, con todo lo cual pretenden sentar las bases de su próxima campaña en la que aspiran a conseguir una serie de éxitos que hagan continuar dignamente la tradición artística y popular de su marca.

ALGUNAS PALABRAS SOBRE EL FILM "¡RAPTEME USTED!"

"¡Rápteme usted!" es una comedia ligera, divertida, llena de movimiento y de gracia, que cautivará a los públicos más exigentes.

El peso de esta obra encantadora gravita, principalmente sobre los lindos hombros de una jovencita rubia y sonriente, que toma a broma los convencionalísimos y prejuicios de la sociedad.

Esta joven moderna y atrevida se llama Simone y en su deliciosa compañía hacemos un inolvidable y animado viaje entre País y el Delfinado, pródigo en horizontes y paisajes maravillosos, y asistimos a una serie interminable de aventuras sorprendentes, mezcladas de la manera más original con una gracia de la mejor clase y un gusto verdaderamente exquisito.

Simone, que representa el tipo de muchacha del día, bajo un aspecto exterior de frivolidad aparente, oculta un coranzoncito más inclinado al sentimentalismo que a la aventura alocada. Corre tras la felicidad y está dispuesta a no retroceder ante ningún obstáculo con tal de conseguir su propósito. Nadie podrá oponerse a la realización de un programa tan atractivo. Segura de sí misma no reparará en poner en juego todas las audacias, aunque sean de aquellas que están prohibidas a las muchachas 'bien". Pero, no alarmarse; no traspasará los límites de la más estricta corrección.

Sospecha que su prometido la desdeña y se decide a hacerle conocer las mordeduras dolorosas de los celos, sometiéndole a una dura prueba. De esta forma, ¡quien sabe si ella misma verá más claro en su propio corazón!

"¡Rápteme usted!" es el desarrollo caprichoso e inesperado de una prueba en la que el amor y la felicidad son el codiciado premio. El film se desarrolla a través de cuadros muy pintorescos y originales, en los que no faltan las sorpresas y las situaciones cómicas más regocijantes.

De antemano se adivina que Simone alcanzará la felicidad pero los caminos que sigue para ello son francamente imprevistos.

En el film todo el fuidez, buen gusto, ternura... como el corazoncito de Simone, verdadera muchacha moderna.

EL NUEVO GALAN DE LA DIETRICH SE VE OBLIGADO A ESTUDIAR CULTURA

Brian Adherne, el joven y apuesto actor que el estudio Paramount recientemente trajera a Hollywood para interpretar el primer rol masculino de la película de Marlene Diertich, EL CANTAR DE LOS CANTARES tuvo que realizar un curso preparatorio de escultura.

Actualidades
Rambla Cataluña 37, Tel. 11701
Hoy, lunes, sesión contínua de las 11 de la mañana a la 1 de la madrugada
PATHE JOURNAL
REVISTA FEMENINA
Dedicada a la mujer.
FRANCIA ACTUALIDADES
Entreno del ex campeón del mundo de lucha libre. Boda del corredor ciclista Archambaud.
SINFONIA DEL AGUA
Documental.
ECLAIR JOURNAL
Los campeones de vuelo acrobático Detroyat y Fiesseler hacen match nulo. Gran fiesta náutica en el lago Bracciano. Tributo de simpatía al Canciller Dollfuss.
Entrada única, 1 peseta. Domingos y festivos, 1.50. — Domingo, día 29, sesión infantil de 3.30 a 5.30. Butaca, 1 peseta.

Fantásio
VEA EN
U FILMS PRESENTA
Todo por el amor
POR JAN KIEPURA
CLAUDIE CLEVE
Programa Garantizado de UFILMS

El nuevo galán de la estrella germana tuvo necesidad de familiarizarse con los rudimentos del arte escultórico para poder encarnar de manera convincente al joven escultor de la obra El punto cardinal del credo directorial de Rouben Mamoulian, el realizador de la nueva cinta de Marlene es el realismo

Adherne asistió durante varias semanas, al estudio del S. Cartaino Scarpitta, uno de los más afamados escultores de los Estados Unidos. Scarpitta, que recientemente fué comisionado por el Gobierno italiano para hacer una gran estatua equestre de Musolini, esculpió una estatua de tamaño natural de la Dietrich que juega principal papel en la trama de EL CANTAR DE LOS CANTARES. estatua que luego ha sido trasladada al museo de Chicago, enriquecido así con una nueva obra de arte, graciosamente cedida por la Paramount.

FOX PRESENTA A BARCELONA
CATALINA EN LA VIUDA ROMANTICA

LEONES Y TIGRES EN UNA JAULA

Mucho se ha escrito sobre entrenamiento hasta por quienes desconocen la materia. Con frecuencia se han hecho pruebas encerrando un tigre con un león lo difícil es hacerlo en masa y no se había conseguido hasta las realizaciones de Clyde Beatty. El tigre es menos calculador que el león y por tanto más peligroso para el hombre. Naturalmente hablo de los encerrados, pues los que viven en libertad a veces no se semejan en nada a sus semejantes citados. En la prisión de sus jaulas, los animales sufren cambios radicales. Las debilidades del hombre no se les escapan y por ello se precisa enorme atención.

Ya hace varias décadas que los domadores han dejado de entrenar animales salvajes, prefiriendo domar bichos nacidos en nuestros parques y circos. Para ello no hace falta más que usar del átipo en los momentos de mayor peligro, método que al fin se ha probado ser mejor que el antiguo de usar pinchos y barrotes para detener cualquier acometida. En gran parte, este arte depende de la manera de tratar el domador a las fieras; el mismo ha de ser enérgico y temerario, sumamente tranquilo y de suficiente poder sugestivo frente a los bichos de suerte que no deje un segundo de eobservar al animal. Así he obrado yo durante años y me he convencido de la bondad de mi método, 20 leones que yo he tenido ocasión de domar en una sola jaula, los he tenido a raya solo con una mirada enérgica y a lo sumo con una manga de riego fría. Comenzadas las sesiones, yo ponía a cada lado de la jaula una manga de riego con dos asistentes que a cualquier señar mía soltaban sus enérgicos chorros sobre los animales.

El domador debe estar siempre por demás apercibido sin olvidar que los animales no entienden de cálculo alguno.

Leones y tigres juntos en una gran jaula en número de 43, esto estaba reservado a Clyde Beatty sin embargo. Un hombre es Beatty que en cada sesión que ofrece no da la sensación de empeñar su vida con animales robuslucha durante sus exhibiciones para que tos a los que permite alguna que otra lucha durante sus exhibiciones para que no se crea en el truco de su mansedumbre. Beatty ha perdido hasta ahora 17 estupendos ejemplares a causa de las heridas que de tales combates —frecuentemente imposible de evitar entre los animales machos— resultan.

Así como entre los hombres, así también entre los animales los hay borachones, furibundos, simpáticos y antipáticos; aquellos son asequibles y estos de índole absolutamente ladina; al domador le cumple conocerlos y estar siempre ojo avizor, como le ocurre a Beatty con Nerón el león o con Rajá el tigre, entre otros de su enorme tanda.

Clyde Beatty es el único que ha conseguido realizar el número de mayor atracción que los circos del mundo pueden conocer, reuniendo 43 tigres y leones salvajes y realizando asombrosas escenas con los mismos. A su labor debe Beatty el campeonato mundial que ostenta de domadores del mundo.

Pronto verá usted

y quedará maravillado
DIRECTOR
CECIL B. DE MILLE
10.000 INTERPRETES
Es un film Paramount

COLISEUM
TELEFONO 18466
HOY
ESTRENO

Modernísima comedia
Es un film Paramount

El próximo estreno del
Cinema Capitol

Producción FOX
con
ELISSA LANDI

Pregunte V. su opinión
a los que hayan visto al genial cómico

EDDIE CANTOR EN TOTERO A LA FUERZA
y unánimemente reconocerán que es la más regocijante de sus creaciones
Es una producción de SAMUEL GOLDWYN para "Los Artistas Asociados" que triunfa todos los días en
TIVOLI

Cinema Cataluña
HOY
Dos importantes estrenos WARNER BROS. FIRST NATIONAL
presenta dos nuevos ejemplos de su tendencia realista y regeneradora del cine, con
Entrada de empleados
Estampas crudas de un despotismo comercial
y
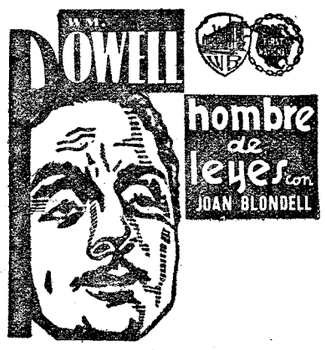

Visión humorística de una justicia que dista mucho de ser ejemplar

Lunes, 23, en
Cine Kursaal
Max Dearlc, Arcos, Montero y 73 artistas españoles les invitan a reir en
EL AMOR Y LA SUERTE

Paulino se queja de los codazos de Carnera

...y cree que ningún otro púgil habría resistido al gigante hasta el final

Roma, 24.—Paulino Uzcudun hablando con un periodista español le ha hecho las siguientes manifestaciones:

"Desde el primer round me di perfecta cuenta de la dureza de los golpes de Carnera, que es hoy infinitamente superior al Carnera de hace tres años. Pero ni la dureza de sus golpes, ni su saña me hicieron desistir del propósito que tenía formado desde que acepté la pelea de darle la batalla. Carnera ha usado y ha abusado de sus ventajas físicas. El árbitro lo advirtió al principio y le llamó la atención; pero después le dejó hacer lo que quiso. Cuando yo le atacaba de cerca, me ponía los codos en la cara; por esto me ha abierto dos heridas en los pómulos y otra en la frente. Vea usted. La sangre me ha cegado en más de una ocasión; puedo asegurar sin jactancia que no he perdido ni un momento el control de la pelea, ni de mí mismo, y que no me he sentido en ningún momento en verdadero peligro. La única vez que me he tambaleado fué a consecuencia de un empujón y no de un golpe, un empujón que me sorprendió en mal equilibrio. En los cuerpo a cuerpo, Carnera ha abusado de sus brazos, agarrando los míos y tratando de impedir que mis golpes le llegaran con toda su fuerza, pero no siempre lo han podido evitar, y he comprobado que los "mazazos" le hacían daño.

Estoy muy satisfecho de mí mismo. He combatido como pocas veces en mi carrera, porque me encontraba bien de forma y porque sabía que tenía enfrente al campeón del mundo, que peleaba "en su casa". No tenía que descuidarme ni un segundo... y creo que no me he descuidado.

Estoy seguro de que ningún otro boxeador de primera fila, de los que actualmente están en la mejor forma, le hubiera aguantado a Carnera esta pelea hasta el final, y también estoy seguro de que la pelea que yo le he hecho a Carnera me hubiera permitido desembarazarme de cualquier hombre de mi talla".—Cosmos.

La verdad sobre el peso de los dos púgiles

El acta oficial acusó 28 kilos y medio de ventaja para Carnera

París. — El combate Paulino — Carnera ha promovido grandes comentarios en toda la prensa, que tiene palabras de alto elogio para la bravura y la resistencia inagotable del vasco, al que en estos aspectos consideran único.

El periodista Paul Olivier afirma, y otros críticos lo corroboran, que el peso real de los dos contendientes no fué el que se anunció al público, al que no se quiso impresionar demasiado con la enorme diferencia de 30 kilos, que se había puesto de manifiesto pocas horas antes en la báscula en la que tuvo lugar el pesaje y la cual arrojó 92.600 kilos para Uzcudun y 122 para Primo Carnera.

Parece absurdo — dice Paul Olivier —, que se pueda concertar un combate de boxeo entre el peso mosca francés Huguenin y el ex-campeón mundial Max Schmeling, y, sin embargo, entre ambos existe la misma diferencia de 30 kilos que mediaban entre Primo Carnera y Paulino Uzcudun. Téngase en cuenta este importante detalle, recuérdese la resistencia que el vasco opuso al gigante, y se convencerán en que la gesta de Paulino es realmente magnífica.

Otros periódicos dan la noticia de la próxima venida a París de Primo Carnera para actuar no en un ring sino en un escenario. — Cosmos.

Roma. — Los periodistas han podido ver el acta del combate Carnera — Uzcudun, en la que aparece registrado el siguiente peso oficial de los púgiles: Carnera, 121 kilos; Uzcudun, 92,500 kilos. — Cosmos.

Las puntuaciones atribuídas por los tres jueces

...demuestran que para ninguno perdió Carnera ningún round

Roma, 24.—El juez italiano señor Mazzia concedió a Carnera 300 puntos y 257 a Paulino. El juez español señor Casanovas otorgó al campeón del mundo 300 y al vasco 288. El árbitro suizo señor Nicod dió a Primo Carnera 300 y al campeón de Europa 262.—Cosmos.

N. de la R.—Según estas puntuaciones, se observa que el campeón del mundo no perdió un solo round, ya que los tres jueces le otorgaron el máximo de 20 puntos que por asalto puede concederse a un púgil.

La opinión de Locatelli sobre Carnera y Uzcudun

Roma, 24.—El campeón de Europa del peso ligero, Anacleto Locatelli, ha dicho:

"Uzcudun es el campeón del mundo del peso pesado. Carnera es el campeón del mundo de otra categoría distinta: la de los superpesados, la de los anormales". —Cosmos.

Lo que creyó Soresi al ver santiguarse a Paulino

Roma, 24.—Soresi, apoderado de Carnera, ha dicho: "Creo que no habrá quien dude sobre la imposibilidad de que ningún púgil actual pueda vencer a Primo. Creí firmemente que vencería por k. o. e incluso temí una desgracia irreparable para el vasco.

Cuando al sonar la campanada para la iniciación de la pelea vi santiguarse a Paulino temí que él mismo presagiase la catástrofe, pero mi asombro no tuvo límites al verle resistir incólume los potentes mazazos del gigante que hubieran derribado a cualquier hombre que no hubiera sido el español.

Esperamos tranquilos a cuantos púgiles deseen medirse con Carnera, quien se halla dispuesto a poner su título en litigio cuantas veces combata".—Cosmos.

¿Cuándo habíamos visto a un batallador de este temple?

PREGUNTA "LA GAZZETTA DELLO SPORT"

"La Gazzetta dello Sport" el gran cotidiano milanés, comenta el combate como una magnífica demostración de la potencia actual y de la ciencia adquirida por Carnera. Señala el combate de valentía formidable hecho por Paulino, pero se entiende que éste no habría podido librarse del knock-out si Carnera no se hubiese lastimado la mano derecha.

Pero añade que para los aficionados que deseaban ver los progresos de Carnera fue mejor, porque así el campeón del mundo, pudo demostrar hasta dónde aquellos progresos han llegado, puesto que le permitieron imponerse con una sola mano.

En el artículo frontal del director de "La Gazzetta dello Sport", Emilio Colombo, hay estos párrafos dedicados especialmente a Paulino:

El español se ha presentado mejor que en 1930 en Barcelona. Ha demostrado una energía, una audacia, una resistencia y cualidad de recuperación que no encontramos en el primer match. Ha encajado, sin ir al tapiz, los golpes que ningún otro púgil nos pareció nunca capaz de soportar. También, porque se trataba en este caso de los puños de Primo Carnera. Y sin embargo, Paulino ha sido un "puching ball" a merced del gigante. Un "puching ball" que, de vez en cuando, parecía proveerse de largos brazos y esveltos, capaz de asestar golpes ajustados y peligrosos.

Querríamos preguntar al campeón de Europa si alguna otra vez su máquina había funcionado mejor y si nunca se había encontrado ante un adversario de la espantosa potencia del Carnera de hoy.

El rostro abotargado y en sangre, los labios tumefactos, los brazos señalados de lividezes y cardenales, las piernas, a veces, entorpecidas, Paulino ha bamboleado, ha sido desbordado, acorralado en las cuerdas y reducido en los ángulos. Pero no se ha arredrado. Los brazos del rival debían aparecérsele formidables, como dos enormes martillos; el tronco de Primo debía presentársele como una muralla. No obstante, ha combatido sin descorazonamiento. Ha sido fiero, incluso ha tenido que mostrarse pdecavido. Ha osado, incluso cuando pareció agotado. Ha intentado, aún después de haber comprendido que la reacción del campeón podía hundirle.

¿Cuándo habíamos admirado un batallador de este temple?"

Otros comentarios de prensa sobre Paulino

Roma, 24. — Todos los periódicos siguen dedicando gran espacio para comentar el combate Carnera — Uzcudun, celebrado el domingo, coincidiendo al afirmar que Paulino no es ni mucho menos un hombre acabado.

El "Gionale de Italia", afirma que Uzcudun puede luchar aún, con grandes probabilidades de éxito, con todos los grandes pesos de Europa, excluyendo a Carnera. El periódico añade que es tanta su vitalidad, su espíritu combativo, ardiente y agresivo, su fuerza todavía fresca, su eficacia muy elevada, que pocos podrán resistir su ofensiva.

"La Tribuna" escribe que Paulino mantiene sus características de combatiente tenaz, que la lucha y que su furia, crece cuanto más superior es el adversario. Paulino está ahora muy bien. Interrogado sobre el resultado, ha manifestado que está muy contento de que el campeón del mundo sólo le ha batido por puntos, cosa que el ex-campeón Sharkey no pudo resistir, sino que sucumbió en el sexto asalto. Este detalle es motivo de orgullo para Uzcudun.

Interrogado por otros periodistas sobre la marcha del encuentro, dijo que en el undécimo asalto, fué cuando se sintió más castigado y que el puño derecho de Carnera es un verdadero mazo. Añadió que optó entonces por la defensiva para pasar al ataque en el momento oportuno. Reconoció la gran dureza de Carnera, pero sus golpes potentes al cuerpo apenas los acusó. — Cosmos.

o o o

Roma, 24. — Opina el crítico de boxeo de "La Tribuna", que en las condiciones en que Paulino Uzcudun se presentó el domingo, sólo Carnera era capaz de resistirle. "He visto — añade— a Schmeling, Loughran, Sharkey, Max Baer y otros pesos fuertes de primerísima fila, y aseguro que Uzcudun hubiera noqueado a cualquiera de ellos."

Agrega el crítico de referencia que Carnera será campeón del mundo hasta que envejezca en las lides pugilísticas.—Cosmos.

o o o

Berlín, 24. — El enviado especial del "Berliner Mittag" comentando el combate Carnera — Uzcudun escribe el siguiente ingenioso comentario:

"No le veo el menor mérito a la indiscutible victoria alcanzada por el italiano. Comparo su victoria con la que obtendría en la carrera pedestre de los 100 metros lisos un atleta - fenómeno que poseyera piernas de dos metros... Es indudable que superaría por varios segundos de diefrencia le record mundial.". — Cosmos.

o o o

París, 24. — En la edición parisina del "New York Herald", el famoso crítico Sparrow Robertson, escribe:

"Canera causará estragos en las filas de los pesos fuertes y probablemente ocasionará otras desgracias como la del malogrado Ernie Schaaf. Por este motivo creo que se debe proclamar a Primo Carnera campeón mundial fuera de concurso lo mismo que se hace en las exposiciones con aquellos individuos extraordinarios que ya han sido premiados y se sabe de antemano que no tiene rivales. Creo que no es deportivo enfrentar "siempre" a Carnera con presuntas víctimas. Que sea campeón fuera de concurso hasta que surja otro fenómeno de sus condiciones. Esta es mi opinión sobre el actual campeón mundial.". — Cosmos.

¿Se confirma un tercer combate en Nueva York?

Nueva York, 24. — Un cable de Roma recibido por el corresponsal de la United Press, dice así:

"Roma. — De fuente autorizada allegada al administrador de Carnera, Sr. Soresi y al de Paulino, Sr. Jonston, sabemos que se ha concertado en principio un acuerdo entre ambos para una pelea de revancha que pudiera tener lugar en Nueva York bajo los auspicios de la Empresa del Madison Square Garden". — Cosmos.

Nuestro teléfono es

51190

Los consejos del Médico

El mal sabor de boca al levantarse

Indica que sus órganos digestivos y de eliminación no funcionan como deben, que la bilis no se segrega normalmente y que su hígado y riñón fueron presa del artritismo, precursor a su vez de molestos padecimientos, dolores reumáticos, calambres, jaquecas y sufrimientos de la peor especie.

Así pues, es preciso que dé usted más importancia a ese síntoma y sin aguardar más se someta cada mañana al beneficio de una ducha interna que lave sus tejidos despojándoles de las consiguientes toxinas. Eliminadas éstas, recobrarán los riñones la permeabilidad indispensable, el hígado e intestinos cumplirán fielmente la misión que les está encomendada y una sangre pura y vigorosa circulará por sus venas dando a su cuerpo la fuerza y lozanía de sus años juveniles.

Un vaso de agua con una cucharada de Urodonal en el acto de levantarse, restablecerá el equilibrio de sus funciones y remozará su organismo.

Tan sencillo tratamiento bastará para alejar el peligro del artritismo y le dará una sensación de bienestar que predispondrá su ánimo favorablemeste para la lucha del día permitiéndole alcanzar con menor esfuerzo mayor rendimiento.

El reputado doctor Juan Sala, de la Facultad de Medicina de Zaragoza, corrobora esta afirmación diciendo: "Cuantas veces he usado el Urodonal en las diversas manifestaciones del artritismo, arterioesclerosis, reuma, gota, cólico hepático y nefrítico, neuralgias, he obtenido los mejores resultados, por lo cual lo prescribo diariamente a mis clientes, con la seguridad que les proporciono un positivo beneficio".

Para completar sus conocimientos, pida a los Laboratorios del Urodonal, Apartado, 718, Barcelona, el libro del doctor Dumas "La Medicación del Hogar", que gratuitamente se le facilitará.

El próximo sábado en el Iris Park

REAPARECE RICARDO ALIS

Un acontecimiento pugilístico nos tiene reservado para esta semana la Empresa del Iris Park, Ricardo Alís va a hacer su reaparición en Barcelona, el próximo sábado en el ring de dicho local después de varios años de alejamientos en actividades boxísticas.

No es necesario hacer resaltar la importancia ni el nombre de uno de los más grandes boxeadores que ha tenido España, pues todavía quedan en nuestro recuerdo los grandes combates que ha realizado ante hombres como Piet Hobin, Tunero y otros de resonancia mundial.

Ricardo quiere volver de nuevo a sus actividades pugilísticas, escogiendo el ring del Iris para iniciar esta segunda etapa pugilística de su carrera, porque fué en donde hizo su primer combate, desde donde partió a la conquista de sus grandes hazañas.

Jacobs anuncia los combates que tiene para Schmeling

...CON LOUGHRAM, CON BAER Y CON CARNERA POR EL TITULO

Roma, 24. — Jos Jacobs, manager de Schmeling, ha manifestado que su poulain tiene concertados importantes combates, uno de ellos con Tommy Loughram, a celebrar el primero de enero en Filadelfia, y otro de revancha con el hebreo Max Baer, que se disputará el 22 de febrero en los Angeles.

Se halla en negociaciones para un combate con Primo Carnera, en el que éste pondrá en juego su título mundial. — Cosmos.

o o o

Berlín, 24. — El corresponsal en Roma de la "Gaceta General de Alemania", dice saber que ha quedado concertado un combate de boxeo entre el campeón mundial Primo Carnera y el excampeón Max Schmeling. — Cosmos.

Neusel va a debutar en América

Nueva York, 24. — Se encuentra aquí el peso fuerte alemán Walter Neusel, que viene de Europa precedido de gran fama.

Efectuará su presentación en fecha próxima, sienod enfrentado a un primera serie. — Cosmos.

NOTICIARIO

EL CHILENO FERNANDEZ VENCEDOR DEL ARGENTINO LANDINI

Santiago de Chile, 24. — El conocido boxeador chileno Antonio Fernández ha vencido por puntos al argentino Raul Landini en un encuentro concertado a 12 asaltos por el cinturón hispanoamericano de los pesos medianos.

Al encuentro asistió numeroso público, que aclamó, a los dos púgiles frenéticamente por la magnífica prueba. — Cosmos.

UN PROGRAMA A BASE DE CAMPEONES EN BELGICA

En el Círculo Royal de Bruselas tendrá efecto el 8 de noviemre proximo una reunión a ase de campeones.

Véase el programa: Henry Scillie contra Verist Adrien Annet contra Desmet; Gustave Roth, contra el campeón de Holanda de los semipesados Piet Brand. Y Jack Etienne contra su challenger Leonard Stejaert.

VON PORAT CON PIERRE CHARLES EN BRUSELAS

Bruselas.—Se anuncia para el 3 de diciembre la celebración de un combate de boxeo entre el ex campeón de Europa Pierre Charles y el famoso púgil noruego Otto Von Porat.

El combate tendrá lugar en el Palacio de los Deportes de Bruselas.—Cosmos.

Basketball

El Campeonato de España

Después de la eliminación de los equipos catalanes

Los arbitrajes, la ausencia de los miembros de la F. Española, unas opiniones y una reunión extraoficial

Por el comentario general y el de cada partido, habrá podido el lector darse cuenta, aproximadamente, del desarrollo de los encuentros Iluro-Madrid y Juventus-Rayo, en la segunda jornada del Campeonato de España, celebrado el pasado domingo en Madrid.

No dejaremos de insistir hasta poder dar una idea exacta, de la influencia extraordinaria que tuvo sobre los resultados los arbitrajes de ambos partidos Se impone la celebración inmediata, después de que se haya creado en Madrid el Colegio Castellano de árbitros, de una Asamblea general para que los colegiados puedan llegar a una avenencia y no vernos sorprendidos por la diferencia tan extraordinaria que hay en la interpretación del reglamento en una y otra región. Pero a tales inconvenientes ha venido a sumarse a los jugadores catalanes y particularmente a los del Juventus una manifiesta parcialidad del señor Gil, director del match, en favor de los suyos. Anudó con sus desaciertos y partidismos, brazos y piernas a los jugadores vallesanos que no podían intentar un movimiento sin verse inmediatamente motivo de sanción. Prueba de ello es que los tantos que obtuvieron por mediación de Estop, fueron tiros de más de medio campo en ocasión de encontrarse este elementos completamente solo, y entonces hubiera sido un exceso sobre los excesos cometidos.

Ya sabe el amigo Gil, por habérselo dicho particularmente, nuestra opinión sobre su arbitraje, pero ello no es óbice para repetírselo desde estas columnas. Que continúe ocupándose o practicando el basket como directivo o jugador, pero en bien suyo, de la Federación Centro y del basket en general, que no vuelva a pisar un terreno si es para hacerlo en calidad de árbitro.

EL OTRO ARBITRAJE

El señor Duplat, también en el terreno particular un excelente y buen amigo, nos decepcionó completamente como árbitro. Y la culpa no fué suya, sino de sus amigos y admiradores que nos lo presentaron como algo sobre natural. Pero en este señor, si exceptuamos el fallo que motivó los incidentes, y que creemos fruto de una confusión, no se le puede tildar de partidista. Hizo un arbitraje con muchísima voluntad pero con escasísimo acierto. No nos sorprendió el desenlace final, ya que Duplat no se hallaba muy confiado en sí mismo. Lo demuestra el hecho que en la media parte del match Madrid-Iluro se acercara a la mesa de anotadores, detrás de los cuales nos hallábamos, y oir decir al señor Duplat: "Ignoro lo que tengo, pero no sé como arbitro". Ahora bien, reconociendo la buena voluntad de este señor, no comprendemos su enorme error al permitir rematar un golpe franco a una falta técnica. Ello trajo consigo el abandono del terreno de juego por parte del Iluro, actitud que si bien tiene alguna atenuante y de muchos peso, no consideramos correcta.

¿DONDE ESTABAN LOS MIEMBROS BARCELONESES DE LA CONFEDERACION ESPAÑOLA?

La ausencia en la segunda semi-final de los miembros barceloneses del máximo organismo nacional causó pésimo efecto en Madrid. Ya saben los señores que componen el "bureau" barcelonés que en más de una ocasión hemos roto lanzas en su defensa, pero esta vez, y como siempre, procurando ser lo más imparciales posible, no podemos encontrarles justificativos, y más aún si es por la causa que nos imaginamos. Cuando se acepta un cargo se debe saber que es para cumplirlo y más en esta ocasión que por vez primera se celebraba el Campeonato de España. mos, la culpa la tenga el Español-Barce. Quizás, y sin quizás, también acertaría-lona de futbol que se celebró el domingo en la carretera de Sarriá. Si ello es el motivo de que alguno de ellos no asistiera no merecen ciertamente el aplauso de todo buen deportista y en particular del de los practicantes del basket. Su presencia en Madrid era necesaria por varias causas. La primera en el terreno de juego para no aceptar como organismo máximo el que un señor federativo, el señor Gil, arbitrara una semi-final del campeonato de España. La segunda, entre otras muchas, para poder entrevistarse con los miembros madrileños de la Confederación, con los cuales tan necesario era ahora un cambio de impresiones.

ALGUNAS OPINIONES DESPUES DE LOS GRANDES (?) MATCHES

Abordamos al activo y siempre atento directivo madridista y alma del basket en Madrid, señor Cabrera, para que nos diera su impresión sobre los hechos desarrollados en el terreno de juego. He aquí sus manifestaciones:

"Lamento lo ocurrido, y aunque no lo encuentro excusable, reconozco que el Iluro fué netamente perjudicado con la decisión del árbitro que motivó el conflicto. Esto aparte, es necesario llegar a una inteligencia pues la distinta interpretación del reglamento, de no llegar a aquélla, motivará otros hechos como el de hoy cuando actúen catalanes y castellanos.".

Reconoció, que si bien el Rayo jugo magnificamente, de haber habido otro árbitro seguramente el Juventus no habría sido eliminado. Consideró que los dos arbitrajes perjudicaron a los equipos catalanes.

Sabiendo que dicho señor, Presidente de la Federación Castellana, había hecho ciertas proposiciones a los directivos del Iluro para terminar el tiempo que faltaba para celebrarlo en la misma tarde del domingo le abordamos de nuevo, diciéndonos lo siguiente.

"Reconociendo la protesta del Iluro les he propuesto celebrar los quince minutos que faltan, esta tarde, descontando desde luego los dos puntos últimos que concedió (luego los hizo anular), el árbitro, y cambiando a éste. Los directivos costeños se han negado a aceptar mi propuesta".

El señor Gutiérrez y el señor Canal, de la Federación Catalana, que de paso sea dicho se han portado excelentemente defendiendo correcta pero enérgicamente los intereses catalanes, han coincidido en sus apreciaciones:

"Consideramos un atropello los arbitrajes que han hecho en ésta y que han perjudicado, de forma indecible, a nuestros representantes. Que conste nuestra más enérgica protesta contra los mismos. Consideramos que con un buen arbitraje el Sabadell, aunque vencido, se hubiera clasificado, y que el Iluro tenía muchas posibilidades de hacer lo propio, ya que el Madrid estaba jugando muy deficientemente".

UNA REUNION EXTRA-OFICIAL

Por la noche, el señor Gutiérrez-Bringas, Presidente de la Confederasión Española, ofreció a sus compañeros de organismo, a los federativos castellanos y catalanes, y al que suscribe, una cena en el Palace Hotel. Se habló naturalmente de basket y se reconoció por unanimidad la perentoria necesidad de llegar a la unificación de reglamentos para evitar hechos como el registrado.

Pudimos ver en los señores componentes de la Confederación, Sección Centro, un deseo unánime y unas ganas enormes de trabajar que nos entusiasmaron. El señor Gutiérrez-Bringas ha ya hecho venir exprofeso de Nueva York una tierra especial para construir una pista de basket en la que el piso solo valdrá 25.000 pesetas.

Y antes de terminar, prometiendo para mañana una crónica con los hechos que se han producido en el viaje, damos las gracias a los directivos vallesanos, particularmente, a los mataroneses, alos jugadores todos por su compañerismo y buen humor, sin omitir a los delegados de la Catalana. También nuestras gracias expresivas a los amigos particulares madrileños y en especial al señor Cabrera. Y ahora a descansar, pues creemos merecerlo por haber resistido en 72 horas de ausencia, 44 de autocar.—A. Maunier.

Natación

EL PROXIMO DOMINGO EN TARRASA

El concurso femenino Trofeo Mare Nostrum

El entusiasmo despertado por el primer concurso de natación femenino, Trofeo Mare Nostrum, que se celebrará en la piscina de Tarrasa el próximo domingo día 29 a las once de la mañana, ha decidido al Club organizador a preparar un tren especial que saldrá de la Plaza Cataluña, Ferrocarriles Catalanes, a las 10 de la mañana para regresar una vez terminadas las pruebas. Las inscripciones pueden hacerse a la Secretaría del Club Femení i d'Esports y en los Almacenes Busutil, Layetana, 27, hasta el jueves por la noche.

Para poderse aprovechar de las ventajas del precio reducido y de las facilidades de contar con un tren especial, es necesario retirar el ticket provisional cuanto antes.

El Barceloneta Amateur Club fué el ganador del "Trofeo Cucurull"

En el titular de nuestra información del lunes relativa a este concurso natatorio y por un explicable error de cajas apareció "El C. N. Barcelona vencedor en el II año del Trofeo Cucurull" y como sea que el C. N. Barcelona no tomó parte en la competición y el ganador fué, como ya se decía exactamente en el texto de la información, el Barceloneta, cumple dejar claramente rectificado el error involuntario vertido en el visible titular.

La I challenge Tomás Palmada se celebró en Valencia con gran éxito

Valencia. — En la soberbia piscina del Club Náutico, se ha celebrado esta tarde la I Challenge dedicada al gran deportista catalán, Tomás Palmada, del que tan grata memoria guardan los deportistas valencianos por las pruebas de leal amistad y afecto que aquél habíales dado en vida.

El festival ha sido presenciado por buena cantidad de público, transcurriendo las pruebas dentro de un ambiente por demás simpático. Recordamos a este efecto que la Challenge se disputa entre nadadores infantiles, debiéndola de ganarse tres años para que sea adjudicada a un Club.

Han participado todos los Clubs valencianos más el Volga de Alicante y otros nadadores castellonenses y madrileños.

Los resultados de las distintas pruebas, han sido los que siguen:

66 m. libres: (primera eliminatoria): 1. Campillo, Tiburón; 2. Miquel, Delfín; 3. Mozo, Mediterráneo.

100 m. libres (primera eliminatoria): 1. R. de Miguel, Canoe de Madrid; 2. Bayo, Delfín; 3. Minguez, F. U. E.

Segunda eliminatoria: 1. Martínez, Mediterráneo; 2. J. Martínez, Volga de Alicante; 3. Milian, Mediterráneo.

100 m. espalda: 1. López, Delfín; 2. Revhea, Tiburón; 3. Trilles, Tiburón.

100 m. braza pecho: 1. Sualis, F. U. E.; 2. Pascual, Delfín; 3. Trilles, Tiburón.

4 x 100 m. relevos: 1, Delfín, integrado por Bayo, López, Juste y Milián; 2. F. U. E.; 3. Tiburón.

3 x 33 m. estilo: 1. Delfín, formado por López, Pascual y Bayo; 2. F. U. E.; 3. Tiburón.

400 m. libres: 1. Bayo, Delfín; 2. R. de Miguel, Canoe de Madrid; 3. Juste, Delfín; 4. Rochera, Tiburón.

El no dar los tiempos logrados en las respectivas pruebas, obedece a que hasta tanto no se solucione un asunto pendiente con la Federación Valenciana de Natación, los Jueces y Cronometradores, se niegan a actuar.

A continuación jugóse un match de Water Polo entre una selección de jugadores valencianos y otra de extranjeros residentes en nuestra ciudad.

Los equipos estaban constituídos así: Valencianos: Tarazona, Alamar, Sancho, Mata, Minguez, Brotons y Morales. Extranjeros: Schrolkmann, Jueneinann (del Wacker Leipzig), Nova, Hermerschmiedt (Wacker Leipzig), Koetter (Bhenus Colonia), Carlos Mann (Hannover) y Wellworwn.

Durante el primer tiempo, los valencianos han resistido bastante bien a los extranjeros que más experimentados y con más recursos que los nuestros, se han ido imponiendo poco a poco resolviendo netamente a su favor la segunda parte. La primera había terminado por 2 a 1 a favor de los extranjeros.

Los tantos fueron marcados por Morales el de los nuestros y Mann (primero, segundo y tercero); Wellworwn (cuarto, quinto y sexto) y Koetter los de los extranjeros.

Arbitró con acierto Boada.

Para final hubo concurso de saltos, dándose la siguiente clasificación: 1. R. Brines, Marítimo; 2. M. Brines, Delfín; 3. Roca Volga de Alicante; 4. Urbixtondo, FUE.

La clasificación por equipos ha quedado establecida de la siguiente forma: 1. Delfín, 21; 2. Tiburón, 9; 3. F. U. E., 8; 4. y 5. Mediterráneo y Canoe de Madrid, 5; 6 y 7. Marítimo y Volga, 3. — Josimbar.

Asamblea general del C. N. Barcelona

El C. N. Barcelona celebrará el próximo sábado día 28 a las 9 y media de la noche en la Sala del Ateneo Empordanés, calle del Pí, 11, su Asamblea anual ordinaria.

El domingo, día 29, en el propio local social de la Escollera de Levante, de 10 de la mañana a 4 tarde, tendrá lugar la elección de cargos a proveer.

Tanto en la Asamblea como en la elección de cargos solamente podrán concurrir de acuerdo con el artículo 8 (apartado B), los ingresados hasta 30 de octubre de 1930 o sea hasta el socio núm. 1460, siendo necesaria la presentación del carnet y estar al corriente en el pago de los recibos.

Aun habiéndose cursado la correspondiente convocatoria a todos los socios con derecho de asistencia, se ruega se sirvan concurrir los que por causas involuntarias hayan dejado de recibirla.

Fútbol

En Duisburg, Alemania aplastó a Bélgica por 8 a 1

Además del encuentro Hungría A-Italia A jugado en Budapest, del Italia B-Hungría B jugado en Vercelli y del Alemania del Norte - Italia del Norte jugado en Berlín, de los cuales ya saben el resultado nuestros lectores, el pasado domingo completaba la jornada internacional el Alemania-Bélgica jugado en Dinsburg

Las innovaciones introducidas en el equipo alemán han dado, por lo visto, magnífico resultado, ya que la victoria fué para los teutones por 8 a 1.

En la media primera parte, los belgas se defendieron formidablemente y el score en el descanso era de 2 a 0, habiendo marcado los goals Raesselberg y Kobrersky. En el segundo tiempo se impuso netamente Alemania marcando seis goals más, obra de Homann (3), Kobiersky (2) y Albrecht. El único goal de Bélgica lo obtuvo Sayes.

Asistieron al match 35.000 personas.

INSTINTOS BELICOS

Se suspende por un mes a un jugador y a un colegiado por intentar agredirse

El Comité de Competición ha "suspendido" por un mes al árbitro Ribas y al jugador Prats, del Martinenc, por intento de agresión mutua en el curso del match Santboiá-Martinenc.

Según referencias del hecho, el árbitro Ribas actuaba de linesman en dicho encuentro y el jugador Prats le insultó, disputándose e intentando pasar de las palabras a los hechos.

Total, un mes de vacaciones en plena temporada.

Segunda categoría ordinaria

Resultados del domingo

GRUPO A (GRUPO BARCELONA)

Olesa—Badalona	2—1
Güell—Nola	1—3
Gavá—Viladecans	2—0
Martorell—Vicentina	6—1

GRUPO B (GRUPO LERIDA)

Linyola—Joventut	0—3
Sallent—Cervera	0—0

GRUPO C (GERONA)

Figueras—Farnés	1—3
Casal—Calella	0—3

El campeonato regional de segundos equipos

También el Sabadell va en primer lugar

Los segundos equipos de cuatro clubs de primera categoría vienen jugando el Campeonato regional.

Concurren a él: Sabadell, Granollers, Júpiter y Badalona.

Véase la clasificación después de cuatro partidos por parte del Sabadell y el Granollers y de 5 por el Júpiter y el Badalona.

Sabadell, 8 puntos.
Granollers, 4 ídem.
Júpiter, 3 ídem.
Badalona, 3 ídem.

Los sabadellenses están de buenas esta temporada.

Espectáculos

CINE PARIS
Avenida Puerta del Angel, 11-13
Teléfono. 14.544
Tarde, 4.30 — Noche, 9.45
REVISTA. — Richard Arlen y Jack Oakie en
La novia del Azul
Gran éxito de los dibujos en colores
EL ARCA DE NOE
Triunfo de Brigitte Helm en la divertida comedia
Viaje de novios
con Albert Préjean

Romea
Hoy, tarde, 4.30. Noche, a las 10
Todo por el amor
por Jan Kiepura.

COLISEUM
TELEFONO 18466
Contínua de 11 mañana a 1 noche
PATHE JOURNAL. — REVISTA PATHE JOURNAL; REVISTA FEMENINA: Dedicada a la mujer, FRANCIA ACTUALIDADES: Entreno del ex campeón del mundo de lucha libre. Boda del corredor ciclista, Archambault; SINFONIA DEL AGUA: Documental; ECLAIR JOURNAL: Los campeones de vuelo acrobático Detroyat y Fiessler hacen match nulo. Gran fiesta náutica en el lago Bracciano. Tributo de simpatía al Canciller Dolfuss.
Entrada única, 1 peseta.—Domingos y festivos, 1.50 pesetas
Domingo día 22, sesión infantil de 3.30 a 5.30. Butaca, 1 peseta

Publi-Cinema
Sesión continua de 3 a 8'30 y de 10 a 12. Butaca, 1 peseta.
REPORTAJES CINEAC DE PARIS; EL AMOR DE JUAN SIMON; LA CAZA DEL HIPODROMO, NOTICIARIO FOX SONORO, noticias de España; NOTICIARIO FOX SONORO, internacional, LAS CUEVAS DE ARTA
Alfombra Mágica Movietone

Chiarodaes
Hoy, tarde, a las 4. Noche, a las 10. "CASADA POR AZAR", por Carole Lombard y Clark Gable. REVISTA PARAMOUNT. - DEAUVILLE (documental) y Dibujos.
Son films Paramount.

Teatro Poliorama
Compañía MARIA TERESA MONTAYA
Hoy, tarde, a las 5 y cuarto, matinée popular y noche a las 10 y cuarto.
LA SOMBRA
Mañana, tarde y noche:
LA SOMBRA
Viernes, estreno en este teatro.
LA MUJER DESNUDA

Espectáculos CINAES

TIVOLI
4 tarde y 10 noche: "Torero a la fuerza", Eddie Cantor. Revistas y Dibujos.

CAPITOL
4 tarde y 9'45 noche: "Enemigos inseparables" (Fox), Ruddy Rogers. "El marido de la amazona" (Fox), Elissa Landi.

CATALUÑA
4 tarde y 9'45 noche: "Entrada de empleados", Loretta Young. "Hombre de Leyes", William Povell.

KURSAAL
4 tarde y 9'30 noche: "El expreso fantasma" (únicamente sesión tarde). "El misterio del pijama rojo". "El amor y la suerte", en español, Mae Dearle.

Lea V. todos los días la Sección de Teatro

a mi juicio no tiene esto nada de particular si tenemos en cuenta que se hizo todo con notable prisa habilitando una plaza en medio de un Parque.

En el aspecto técnico fué inmejorable. A las 4 en punto de la tarde, hora en que empezó la reunión, todo el mundo se hallaba colocado en su sitio y hemos de convenir que no es tarea fácil acomodar una masa que no bajaría gran cosa de las 70.000 personas.

Los combates se disputaron sin interrupción y no se olvidó detalle alguno.

—¿Qué pasó con la decisión de Locatelli-Sybille?

—Se dió vencedor a Locatelli pero creo que un match nulo hubiera sido lo justo, y aún así, el italiano no habría perdido nada. Sybille boxeó mucho mejor logrando que el combate resultara bonito en abundantes fases. Al final se dejó ganar. tres asaltos y listo: vencedor Locatelli.

—¿Hay algo más de interés?

—Sí; las ofertas que se le han hecho a Paulino.

—Pues vengan.

—Al día siguiente, Dickson, que como sabes se encontraba allá, le hizo ofertas a Paulino para combatir en París sin haber nombrado por el momento ningún adversario. También es posible le interesase para Londres.

—Entonces, en París...

—Schmeling.

—Y en Londres...

—Petersen.

—¡Magnífico!

—De América, ¿nada?

—No sé; allí estaba también su manager Charlie Johnston, que tiene gran interés en llevarse al vasco hacia los Estados Unidos, donde no habrían de faltarle interesantes combates, económicamente hablando, claro.

Se habló de Loughram para Miamí y se nombró a Filadelfia y Chicago, pero no se citaron adversarios.

De todos modos, Paulino no se esconde de asegurar que si aquí pagan bien, ¿para qué va a pasar el Atlántico?

Y Casanovas, que es de los que viajan mucho y se fijan en todo, se extiende en consideraciones acerca de las posibilidades del vasco de ahora en adelante, mostrándose francamente optimista.

Ya no hablamos de boxeo. Observamos un tono más obscuro que de costumbre en los ojos del buen amigo Casanovas y se lo manifestamos.

—No hagas caso — nos dice. — Se me habrá pegado en la retina el color de moda en Italia.—M. Laborda.

Soresi muestra radiografías de la fractura sufrida por Carnera, pero no convence

Roma, 26. — Soresi, apoderado de Primo Carnera, insiste en afirmar que la lesión que su pupilo sufrió en la pelea con Uzcudun era en realidad una fractura y hasta ha mostrado a los informadores una radiografía, en la que aprecen ciertas nebulosidades como en todas las radios copias, pero que a juicio de los entendidos no presenta fractura alguna.

Soresi añade que Carnera habra de observar reposo absoluto en el brazo derecho durante cerca de un mes, lo que evidenciaría la inexistencia de la fractura, ya que la curación de ésta precisaría más tiempo.

Carnera y Soresi se han percatado de que haciendo subir el papel de Paulino Uzcudun, subía automáticamente el del gigante de Sequals y así han emprendido una formidable campaña de propaganda mentando la "sobrehumana resistencia" y el "valor heróico en grado supremo" del "Toro de los Pirineos". No faltan maliciosos que relacionan esta propaganda con el proyecto de un tercer combate Carnra - Uzcudun a celebrar bajo la promoción del Madison Square Garden de Nueva York y en esta ciudad.

Por de pronto, Carnera marcha a Sequals, su pueblo natal, para descansar tres semanas. Luego irá a París para realizar exhibiciones con su "sparring-partner", el peso fuerte americano, Arthur Huttich y con el también "sparring", Harold Mays.

Carnera se presentará en la Ville Lumiere en su primera exhibición, el 17 de noviembre y sucesivamente tendrá como contrincantes en dichas exhibiciones a los dos pesos fuertes mentados y al ex campeón mundial, el francés Georges Carpentier.

Luego, boxeará en los Estados Unidos con el vencedor del match Loughram-Schmeling si previamente ha conservado el título, como espera, en su combate con Max Baer.

De mejor fuente, se dice que Carnera boxeará con Baer en junio, sin efectuar previamente ninguna otra pelea, y que, en caso de vencer al hebreo, peleará en Roma, en agosto o septiembre de 1933 contra Max Schmeling, siempre que el alemán haya vencido a Tommy Loughram. — Cosmos.

La recaudación y lo que percibe cada pugil

Camisas negras y enanos

Milán, 26. — Los "camisas negras" de la legión de Roma, han ofrecido un banquete a Primo Carnerea, quien ha recibido luego la visita de una "troupe" de enanos que actúan en un Circo de Roma, impresionándose varias placas del grupo, así como algunos metros de película.

Carnera llegó anoche a su pueblo natal de Sequals.

La recaudación del domingo, según cifras oficiales, fué de 1.100.000 liras. Carnera recibe un 40 por ciento que entregará para las obras de beneficencia del partido fascista, descontando únicamente sus gastos de entrenamiento y viajes.

Paulino percibe el 10 por ciento. — Cosmos.

El Papa recibe a Carnera y Paulino en audiencia pública

Roma, 26. Ciudad del Vaticano. — Antes de marchar de Roma, el boxeador español Paulino Uzcudun y su cuñado y manageer Justo Oyarzabal, acudieron a la audiencia pública del Papa. A la visita también concurrieron Primo Carnera, Tamagnini y Locatelli.

El Pontífice habló cariñosamente con los boxeadores y sus cuidadores, departiendo con ellos por espacio de 20 minutos.

Uzcudun manifestó que salía muy complacido de la visita a Pío XI, entre otros motivos porque había cumplido lo que con tanto interés le pidió su madre. — Cosmos.

Pero en privado sería irreverente

Roma, 26. — El "Osservatore Romano" desmiente la noticia de que el Papa haya recibido a Paulino Uzcudun en audiencia privada, y agrega que se trata de una noticia irreverente. — Cosmos.

Un combate de Carnera, cada año, en Roma... hasta que se retire

Roma, 26. — El manager de Carnera, Sig. Soresi, ha hecho a un corresponsal americano, las siguientes manifestaciones:

"Carnera será campeón del mundo hasta que se retire. Ante esta seguridad, me propongo presentarlo todos los años en Roma en el curso de una magna reunión a beneficio de las obras de filantropía del partido fascista.

El combate del año próximo, es casi seguro que lo efectúe Primo Con Max Schmeling.

Voy a organizar en Italia otrras reuniones. La primera de ellas tendrá lugar próximamente en el Palacio de los Deportes de Milán a base del combate entre Pierre Charles y Harold Hays". — Cosmos.

¿Otro combate de Paulino en Italia?

Roma, 26. — Antes de marchar a Guipúzcoa, el boxeador Paulino Uzcudun manifestó a los periodistas que con toda probabilidad boxeará de nuevo en Italia con un peso fuerte de primerísima fila. — Cosmos.

PARA EL TITULO EUROPEO DE LOS PLUMAS

"Papá Popescu" confirma el combate de su hijo con Gironés en Barcelona, el 22 de Noviembre

Si Popescu gana irá a los EE. UU. a buscar el título mundial

Bucarets, 26.—"Papá Popescu", manager del ex campeón de Europa de los moscas y los gallos, Lucien Popescu, ha manifestado que su hijo peleará para el título europeo de los plumas el 22 de noviembre próximo en Barcelona, con el campeón José Gironés.

Espera que Popescu resulte vencedor para llevar a cabo sus planes de marchar a los Estados Unidos y buscar al campeón mundial de la categoría.

Afirma que Popescu tiene muchas probabilidades de vencer a Gironés, porque se halla actualmente en su mejor forma, como lo demostró en su último y reciente combate, al vencer netamente al boxeador Climar, challenger al campeonato de Rumania del peso ligero, quien, además, le llevaba varios kilos de ventaja.—Cosmos.

El "agárrete como puedas", (visto por Bafarull)

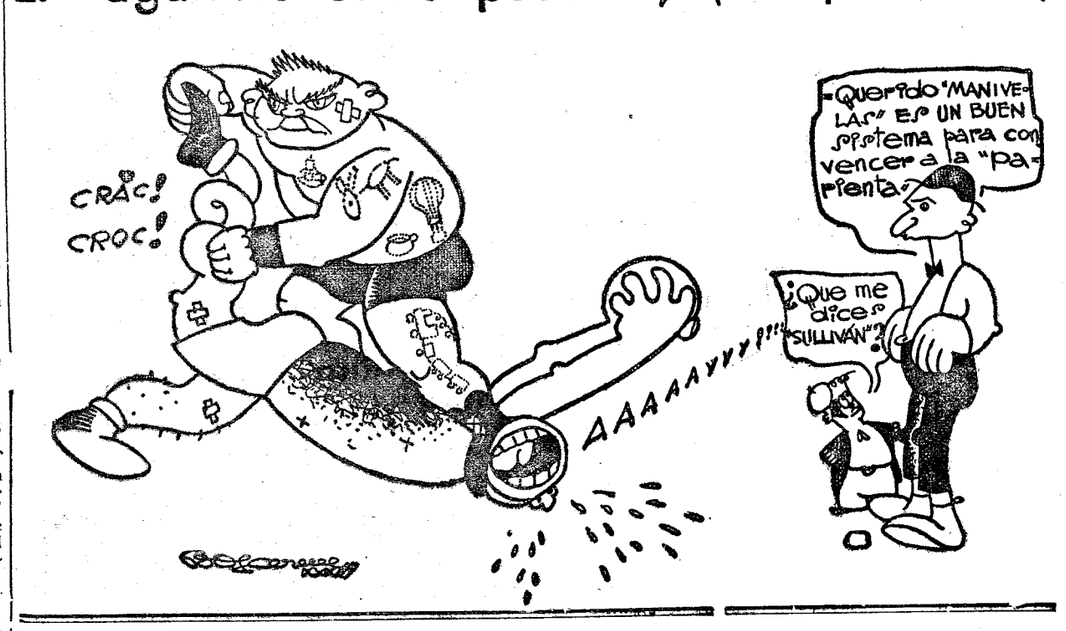

Espectáculos

CINE PARIS
Avenida Puerta del Angel, 11-13
Teléfono. 14.544
Tarde, 4.30 — Noche, 9.45
REVISTA. — Richard Arlen y Jack Oakie en
La novia del Azul
Gran éxito de los dibujos en colores
EL ARCA DE NOE
Triunfo de Brigitte Helm en la divertida comedia
Viaje de novios
con Albert Préjean
Se despacha para la sesión numerada de domingo, 6 tarde.

Pomba
Hoy, tarde, 4.30. Noche, a las 10
Todo por el amor
por Jan Kiepura.
Se despacha para la sesión numerada del domingo, tarde, a las 6.

COLISEUM
TELEFONO 18466
Hoy, tarde, a las 4. Noche, a las 10. "CASADA POR AZAR", por Carole Lombard y Clark Gable. REVISTA PARAMOUNT. - DEAUVILLE (documental) y Dibujos.
Son films Paramount.

Teatro Poliorama
Compañía MARIA TERESA MONTAYA
Hoy, tarde, a las 5 y cuarto, matinée
LA SOMBRA
Noche, a las 10, estreno en este teatro de la interesantísima producción de Henri Bataille:
LA MUJER DESNUDA
Sábado, tarde y noche, LA MUJER DESNUDA
Domingo, primera sesión, LA SOMBRA

Espectáculos CINAES

TIVOLI
4 tarde y 10 noche: 'Torero a la fuerza", Eddie Cantor. Revistas y Dibujos.

CAPITOL
4 tarde y 9'45 noche: "Enemigos inseparables" (Fox), Ruddy Rogers. "El marido de la amazona" (Fox), Elissa Landi.

CATALUÑA
4 tarde y 9'45 noche: 'Entrada de empleados", Loretta Young. "Hombre de Leyes", William Povell.

KURSAAL
4 tarde y 9'30 noche: "El expreso fantasma" (únicamente sesión tarde). "El misterio del pijama rojo". "El amor y la suerte", en español, Mac Dearle.

Actualidades
Contínua de 11 mañana a 1 noche
PATHE JOURNAL. — REVISTA PATHE JOURNAL; REVISTA FEMENINA: Dedicada a la mujer, FRANCIA ACTUALIDADES: Entreno del ex campeón del mundo de lucha libre. Boda del corredor ciclista, Archambault; SINFONIA DEL AGUA: Documental; ECLAIR JOURNAL: Los campeones de vuelo acrobático Detroyat y Fiessler hacen match nulo. Gran fiesta náutica en el lago Bracciano. Tributo de simpatía al Canciller Dolfuss.
Entrada única, 1 peseta.—Domingos y festivos, 1.50 pesetas
Domingo día 22, sesión infantil de 3.30 a 5.30. Butaca, 1 peseta

Publi-Cinema
Sesión continua de 3 a 8'30 y de 10 a 12. Butaca, 1 peseta.
REPORTAJES CINEAC DE PARIS: EL AMOR DE JUAN SIMON, LA CAZA DEL HIPODROMO, NOTICIARIO FOX SONORO, noticias de España; NOTICIARIO FOX SONORO, internacional, LAS CUEVAS DE ARTA
Alfombra Mágica Movietone

Lea V. todos los días la Sección de Teatros

OLYMPIA
Gerencia: DOROTEO DE CARLOS
HOY, VIERNES, A LAS 10, GRANDIOSA FUNCION
TEMPORADA OFICIAL 1933-1934 de
CIRCO ECUESTRE
20 ATRACCIONES INTERNACIONALES, 20
todas de primerísimo orden de las que se destacan
RITA DE LA PLATA
LA NOVIA DE LA MUERTE
Los maravillosos 10 ABDOLLAHS, famosa y sin rival troupe de saltadores; ROLA-ROLA, equilibristas; THE MORGADOS, piramidistas; ZOLLY-ROLLY, los enanos más grandes del mundo; SANIO, sensacional acto aéreo; ODEO, el cerdo más cerdo de todos los cerdos; 4 ALBANOS & NINO, célebres y muy aplaudidos clowns excéntricos musicales; WITEMBERG, contorsionista; RANCY and COMPANY; DJIBO, chimpancé; BATTI, osos amaestrados; RITA DE LA PLATA, la novia de la muerte; ARTHUR KLEIN and FAMILLE, con su maravillosa REVUE ROULANTE
Orquesta del Sindicato Musical de Cataluña dirigida por el maestro Javaloy
Dirección Artística. MANUEL SUGRAÑES
Manager general: WILLIAM PARIS. Spiker: JOSE GINER
La Dirección de OLYMPIA advierte al público que todos los números que forman el presente programa son verdaderos grandes atracciones de fama mundial y dignas de figurar como vedettes en cualquier coliseo de Europa y América.
Cada 12 días cambio de programa
Se despacha en Contaduría y en todos los Centros de Localidades.
BUTACAS A 3 PESETAS GENERAL, UNA PESETA

Ultimas informaciones

En torno al próximo Congreso de la U. V. Española

Un nuevo artículo de Serdan en que aclara su criterio sobre la "capitalidad"

El compañero Serdan — y lo celebramos grandemente— ha cambiado de rumbo. En "El Sol" ha vuelto a atacar el tema d la necesidad de quitar la residencia del Comité Directivo de la U. V. E. de Barcelona, pero sin apelar a aquella donosa (?) razón de "queremos el Estatuto Español y no, el Estatuto catalán".

Por lo visto aquello fué un simple desliz de pluma, en un momento infeliz que puede tener todo el mundo. Su más reciente artículo lo corrige y emprende un camino por el que acaso sea posible que todos los que aspiran a una verdadera renovación del ambiente directivo del ciclismo español, lleguen a entenderse.

Naturalmente, si reprodujimos lo que Serdan decía sin ton ni son, el espíritu de justicia y el gesto de la rectificación observada, nos obliga a reproducir también lo que el compañero ha escrito, con más claridad, acudiendo a razones y dejándose de cualquier elucubración de sabor político.

Véase cómo explica ahora, porque no debe ser Cataluña la residencia de la U. V. E.

Conviene resolverlo para que a la Unión Velocipédica Española la tengamos todos los aficionados de España como la queremos: con todas las garantías de competencia que Cataluña no les ha podido dar en muchos años.

No nos duele el principio de autoridad, que lo defendemos siempre porque siempre es el punto de origen del orden necesario para encauzar toda orientación positiva; no admitimos, no podemos admitir de ningún modo, como se dirige nuestro ciclismo; como no se dirige, mejor dicho, y hay que decir claramente además que para 200 socios que tiene toda una Unión Velocipédica Española — así nos lo aseguran, aunque sería lo mismo que tuviera unos pocos más — sobra con un socio "amateur" para llevar l aescasa contabilidad que necesitan tan exiguos ingresos.

No admitimos que Cataluña nos rija, porque Cataluña — muy deportiva, no le quitamos tanto así — ha dado pruebas repetidas de no saber que hacer con nuestras cosas. Estamos en momentos críticos: aspecto internacional, modalidades de nuestro régimen interior, adaptación al medio, necesidad de pensar en 'europeo"... Todos esos detalles precisan criterio amplio, conocer terrenos que se ignoran porque no se quiere saber nada que huela a ilustración ciclista y dejarse de minucias que a nada conducen como no sea a personalizar y a sentar prejuicios contraproducentes. Urge buscar el resultado a todo esto. Pero el resultado bueno, si es que queremos fomentar lo poco que somos. Hay que salir del atascamiento en que estamos encerrados por culpa de los catalanes, excelentes deportistas, si se quiere, pero pésimos dirigentes del ciclismo, único aspecto por el que les atacamos.

El régimen de orientación de este organismo no es la cuadratura del círculo; es, ni más ni menos, una cuestión de criterio apoyado en cierta cultura ciclista y en saber vivir la vida ciclista. Lo hace cualquiera, cualquiera que no sean los señores actuales. Cataluña cuenta con excelentes técnicos, capaces de elevar el nivel de la U. V. E.; pero éstos no llegan al poder, sin que sepamos por qué, aunque nos lo figuremos. Y como en Cataluña hay mucho que olvidar, pues que se olvide de una vez, y para ello es preciso que se desplace de allí la U. V. E., que ya la regirán mejor otros aficionados más modernos y con más base que los de ahora.

Somos sinceros — no se pusieron jamás en nuestra pluma pelos que la estropearan — ya véis si somos sinceros. Para decir las cosas con claridad meridiana no hace falta más que exponerlas. Nada más que eso.

Faltan tres días para la celebración del Congreso extraordinario de la U. V. E., y en él debe afrontarse el tema.

Tema que, tarde o temprano, habrá que poner sobre el tapete. Y mientras la residencia no cambie, España estará paralizada.

Mejor dicho, no estará paralizada porque todo cuanto aquí se hace en ciclismo lo es por iniciativa particular.

Y bastaría que los de ahora se fijaran en ello para marcharse.—Manuel Serdán.

Mal que les duela a los buenos amigos que rigen actualmente la U. V. E., el compañero Serdan tiene su parte de razón. Como la tiene el amigo Torres, al preconizar el proyecto que fué de la Unión de Clubs, encaminado a dar las riendas del movimiento ciclista español a quienes tengan la verdadera afición, el "juego sagrado" que tanto se encuentra ahora en falta y que tanto necesita el ciclismo español para los fines que cita Cerdan y que cita Torres, y que se han citado también en nuestas columnas y tantas otras que propulsan la "revolución pacífica".

Pero para esto, no es primero lo mejor, "lograr" la buena fórmula para una nueva estructuración. El compañero Serdan, confiesa que en Cataluña hay buenos técnicos que podrían elevar el nivel de la U. V. E., pero añade que no sabe por qué nunca suben al poder. Pues con hallar e imponer la manera de que suban, habría lo bastante, sin necesidad de cambiar la residencia.

¿O es que está perfectamente seguro de que en otra parte los técnicos son mejores y son los que están en el poder? Si nos lo asegura y lo prueba, no seremos nosotros quienes nos opongamos a su punto de vista.

Le decimos a él, lo que a otros estimados compañeros que en otros deportes han proclamado más de una vez, la necesidad de que la residencia de las Federaciones Nacionales sea Madrid. A nosotros nos parece que la capitalidad deportiva corresponde, lógicamente situada, donde el movimiento del deporte es más intenso e importante, porque es lógico suponer que allí sea también donde pueda encontrarse un conjunto de mejores capacidades. Pero si es cosa segura que estas mejores capacidades están en Madrid, en Bilbao, en Sevilla o en Chinchón, no hay inconveniente en trasladar allí, la capitalidad con todo su bagaje.

Pero esta realidad de que los buenos valores no suben a los puestos de mando, nos da miedo en cualquier parte. ¿No será lo esencial que todos sumen el esfuerzo para cambiarla?

Tennis

Los XXX. campeonatos de Cataluña de tenis

Se celebrarán del 25 de Noviembre al 10 de Diciembre

En la última reunión celebrada por la Asociación de Lawn Tenis de Cataluña se tomó el acuerdo de celebrar la organización de estos Campeonatos en el Tenis Club del Turó.

Las fechas han sido fijadas este año con la debida antelación con objeto de facilitar a los jugadores plazo suficiente para su entrenamiento, celebrándose del 25 de noviembre al 10 de diciembre ambos días inclusive, las pruebas siguientes:

Individual caballeros, primera categoría; individual caballeros, segunda cat.; individual caballeros, tercera catg.; individual damas, primera catg.; individual damas, segunda catg.; individual damas tercera catg.; parejas de caballeros, primera catg.; parejas de caballeros, segunda catg.; parejas de caballeros, tercera catg.; parejas de damas; parejas mixtas primera catg.; parejas mixtas, segunda catg.

o o o

Los Campeonatos "escolares" y "juniors" se aplazan este año hasta el mes de febrero, del 10 al 18 de dicho mes, consiguiéndose así dar mayor importancia a los mismos y evitar a los jugadores que en ellos tomen parte un sobreentrenamiento ocasionado por la acumulación de los partidos de las demás pruebas.

Respecto a las que deben ser disputadas del 25 de noviembre al 10 de diciembre, el Club organizador, de acuerdo con la Asociación ha decidido que los individuales se jueguen en la primera semana, o sea del 25 de noviembre al 3 de diciembre y a continuación las pruebas de dobles y los mixtos.

El Tenis Club del Turó al aceptar la delegación con que ha sido honrado, pondrá en la organización de estos Campeonatos el mayor cuidado y esfuerzo.

Sindreu-Garriga el 5 de Noviembre en el Turó

Terminadas las obras de mejoramiento que han venido realizándose en el Tennis Club del Turó, esta Sociedad se apresta a reanudar oficialmente su actividad tenística y social. A dicho fin ha sido concertado, para inaugurar la temporada deportiva, uno de los encuentros más interesantes que entre nuestros jugadores de tennis de primera categoría pueden ser combinados en la actualidad: un match Sindreu-Garriga que enfrentará al defender del Barcelona Lawn Tennis Club con el primer jugador del Turó.

Las figuras de ambos contendientes, integrantes con Buby Maier y con Alberto Durall, del equipo español de la Copa Davis, son sobradamente conocidas en nuestros medios deportivos para que necesiten presentación. Paco Sindreu en diversas y repetidas ocasiones jugador internacional y campeón de España y Cataluña, es indudablemente una de las mejores raquetas españolas y los resultados obtenidos contra él por Garriga-Nogués en sus últimos encuentros hacen del que tiene que disputarse el primer domingo de noviembre a las 11 de la mañana en el Tennis Club del Turó uno de los más interesantes.

Después del partido, se celebrará una fiesta-cocktail en honor de los contendientes, a la que podrán asistir, así como a presenciar el match, todos los socios de los clubs afiliados a la Asociación de Cataluña.

Inauguración de temporada en el 'Barcino' L.T.C.

Con motivo de la inauguración de la temporada en el "Barcino" L. T. C. se celebró el pasado domingo en el terreno de juego de la calle de Bélgica, un match amistoso entre el equipo titular y un equivalente del "Turó" L. T. C.

Muy animadas se vieron durante todo el día las pistas del "Barcino" siguiéndose con interés el desarrollo de los partidos por lo disputados que resultaron la mayoría de ellos, que tuvieron que resolverse en tres sets.

La puntuación final dió el resultado favorable a los defenders del "Turó", por seis victorias contra tres, haciéndose acreedores a los aplausos que merecieron por su eficaz actuación.

Los resultados técnicos del match fueron como sigue:

Gana el "Turó". Mir a Artigas 7-6 3-6 6-3; Marfull a Pellicar 6-3 3-6 6-3; Solá a Masip 6-1 7-5; De la Huerta a Xalabarder 8-6 6-3; Srta. Almirall a Srta. Llanas 6-2 4-6 6-4; Mir - Grau a Mampel - Masip 6-4 6-8 6-4.

Gana el "Barcino". Mampel a Soldrá 5-7 6-3 6-1; Pallicer - Freixa a Marfull-Solá 4-6 3-6 6-3; Srta. Llanas - Pellicer a Srta. Almirall - Marfull 2-6 6-0 6-4.

El Concurso de clasificación del Turó

Durante la pasada semana se han jugado los siguientes partidos correspondientes al Concurso Social de Clasificación del Tenis Club del Turo:

Mir vence a Carbó por abandono; Tobler a Pfleger por 6-4, 4-6, 7-5; Huerta a M. Puigmartí por 6-1, 6-2, 6-3; Ness a J. Boeufré por 7-5, 6-1.

Para la presente semana hay señalados los partidos siguientes:

Coll contra Sangrá; Huerta contra R. Puigmartí; Tobler contra Grau; Baguer contra Freixa; Clarasó contra M. Puigmartí; Salawsky contra Rubio;; Ness contra Fabre; Regás contra Ariza;.

El Juez árbitro recomienda a los jugadores la convinencia de que se pongan de acuerdo con sus contrincantes para celebrar los partidos señalados por toda esta semana.

Atletismo

PARA EL DOMINGO

La I Vuelta a pié a Cornellá promete alcanzar un éxito

Son en gran número las inscripciones que últimamente se han recibido para actuar el próximo domingo en la I Vuelta a pié a Cornellá que organizada por el Rugby Club de Cornellá y con la cooperación de "Acció Atlética" se celebrará pasado mañana sobre un circuito de 5 kilómetros.

Son ya cerca de cuarenta los premios recibidos, siendo los últimos donantes los siguientes: Seis premios de Lápiz Termosán, Recadero Teyo 3 premios, Cavas Iberia 3 premios, M. Badrinas, J. Turú, Ron Prat, Vermouth Cinzano y Relojería Minguet. Como ya se anunció, los premios serán repartidos después de celebrada la carrera y en el transcurso del festival atlético que se celebrará en el mismo campo del R. C. Cornellá, donde estará situada la salida y llegada de la Vuelta.

Hoy quedará cerrada definitivamente la inscripción para esta primera importante prueba atlética de la vecina ciudad de Cornellá.

TAMBIEN PARA EL DOMINGO

Festival atlético en Cornellá "Copa de Rugby"

El próximo domingo, día 29 se celebrará en el campo del R. C. Cornellá un interesante festival atlético al que han sido invitados a participar todos los clubs de Cataluña y en el que se pondrá en disputa la hermosa copa ofrecida por la Federación Catalana de Rugby.

En este festival, que empezará a las 9'30 de la mañana, se celebrarán las siguientes pruebas: 100, 400 y 1.000 metros lisos, saltos de altura y longitud, lanzamiento del peso y del disco y relevoslevos olímpicos.

Son la varios los clubs que han formalizado su inscripción esperándose recibir otras más en estos ultimos días que faltan para su celebración.

Las inscripciones pueden dirigirse al R. C. Cornellá, o a "Acció Atlética" o a la Federación Catalana de Atletismo (Doctor Dou, 10).

El I Cross Country femenino para el 12 de Noviembre

Continúan con actividad los trabajos preparatorios del I Cross Country femenino, que se celebrará el próximo día 12 de Noviembre, por los alrededores de la Torre Baró, de Moncada, y sobre un recorrido de dos kilómetros.

Aparte las inscripciones recibidas del Sarriá Esportiu y del C. D. Júpiter, se espera recibir la de los Clubs excursionistas que tienen sección femenina y que, temporalmente, les hacen disputar pruebas de marcha libre, por montaña muy similares al cross-country.

Se reciben inscripciones en el local de "Acció Atlética" y en la Federación Catalana de Atletismo, Doctor Dou, número 10.

La F. Catalana advierte

PRESENTACION DE ATLETAS

La Federación Catalana de Atletismo ruega que se presenten en el local de la misma, calle del Doctor Dou número 10, entresuelo, primera, cualquier día de 7 a 9 de la noche los siguientes atletas: Patricio, San Pedro, Mariano Comeré, Lamberto Cruells, José M. Puigvert, Eduardo Budo, Francisco Calpe, José M. Alós, Mariano, Ariñó, Isidro Colell, Jaime Villá, Juan Bugorra, Francisco Pérez, Alfonso Roura, Manuel Mateu, Pedro Fernández, Eduardo Montserras.

VUELTA A CORNELLA

Para poder participar a esta Vuelta es galizada su situación referente a la ficha necesario que todos los atletas tengan leantes del sábado de esta semana, haciéndose presente que el Delegado de la Federación en esta Carrera no dejará salir absolutamente a ningún atleta que no tenga su licencia correspondiente.

JORNADA DE RECORDS SOCIALES

Al mismo tiempo y como sea que en la jornada de records sociales que se celebrará en el Estadio de Motnjuich el día 5 de noviembr próximo, bajo la organización de Acció Atlética, se intentarán batir la mayoría de records de Cataluña y de España, es indispensable que los atletas estén en posesión de la licencia, de la actual temporada de 1,933-34, sin cuyo requisito no se podrá participar en esta jornada de records sociales.

El match Universidad Industrial - Universidad Literaria

"CHALLENGE JOAN BOIX"

Es tema obligado en todas las tertulias estudiantiles y hasta aún diremos, en nuestros medios atléticos, hablar y comentar el próximo match de atletismo, que tendrá lugar el próximo domingo a las nueve y media, de la mañana, en el Estadio de Montjuich, entre dos selecciones escolares, de nuestras dos Universidades, tal es el interés por este match despertado y a fe que no es infundado dicho interés, pues esperamos ver una competida reunión, el interés de la cual es realmente grande, pues la ausencia de eliminatorias por hacerse directamente, la final de cada prueba, hará que veamos en cada competición una lucha verdaderamente épica.

Han sido ya formadas las selecciones que han de defender los colores literarios e industriales, que han quedado formadas de la siguiente manera:

UNIVERSIDAD CIENTIFICA Y LITERARIA

100 m.: Pérez (Derecho), R. Serrahima (Arquitectura), Montotó (Bachillerato), Ste. Fumadó (Medicina).

400 m.: J. Serrahima (Derecho), Cabanes (Bachillerato), Pratmarsó (Arquitectura).

1.500 metros: J. M. Angel (Bachillerato), Canosa (Ciencias), Gassol (id.).

110 vallas: Matheu (Derecho), Palomo (Arquitectura), Savé (Ciencias).

4 x 100: Serrahima, R. Montotó, Pérez, Fumadó.

4 x 400: Serrahima, J. Cabanes, Pratmarsó y Serrahima R.

Peso: M. Serrahima (Bachillerato), Ricart (Arquitectura), Pérez (Derecho).

Disco: Ricart (Arquitectura), Sereix (Derecho), Canosa (Ciencias).

Jabalina: Ricart (Arquitectura), Detrell (id.), De Luna (Derecho).

Altura: Pérez (Derecho), Matheu (id.), J. Serrahima (id.).

Longitud: Pérez (Derecho), De Luna (id.), Serrahima (id.).

Pértiga: Savé (Ciencias), Detrell (Arquitectura), De Luna (Derecho).

EQUIPO UNIVERSIDAD INDUSTRIAL

100 m.: Bravo (Ingenieros), Arévalo (Técnicos), Vidal (Normal), Galcerán (Argicultura).

400 m.: Arévalo (Técnicos), Miramón (E. Trabajo), Gracia (id.), Bartroli (Técnicos).

1.500 m.: Angel (Agricultura), Segura (E. T.), Elías (Técnicos), Castellá.

110 vallas: Mongrell (Técnicos), Amado (E. T.), Estirill (E. T.), Miret.

Longitud: Mongrell (Técnicos), Freixas (id.), Miramón (E. T.), Galcerán.

Altura: Esplugas (Técnicos), Joanola (id.), Reñé (id.).

Pértiga: Angel (Agricultura), Esplugas (Técnicos), Amadeo (E. T.), Salsés (Técnicos).

Disco: Amadó (E. T.), Bravo (Ingenieros), Mirapeix (Técnicos), Vidal.

Peso: Rodríguez (E. T.), Vidal (Agricultura), Miralles (Técnicos), Mongrell.

Jabalina: Rodríguez (E. T.), Salsés (Técnicos), Joanola (id.), Galcerán.

4 x 100: Arévalo, Bravo, Vidal, Galcerán.

4 x 400: Miramont, Gracia, Bartroli, Angel.

Baseball

Para el Torneo Copa Sans

Mañana en el campo de la calle de Galileo jugarán las novenas del Sans y Barcelona, respectivamente; este partido se presenta como preliminar, ya que estos equipos están en vísperas de jugar el torneo Copa Sans que organiza la U. E. de Sans. La afición podrá admirar mañana un juego interesante y esperamos que el campo de la U. E. de Sans se verá lo suficiente concurrido. El partido empezará a las 11 de la mañana.

o o o

Hoy tendrá lugar en el local de la U. E. de Sans una reunión de delegados para quedar de acuerdo sobre algunos puntos referentes a la organización, quedando ya confeccionado el calendario y fechas en que se debe celebrar.

Futbol

El "All Pacific" triunfa en Holanda

Rotterdam, 26.—El equipo chileno peruano que hace una jira por Europa, ha jugado un partido contra la selección local. Ganaron los sudamericanos por 3 a 0. El equipo chileno peruano causó enorme impresión. Visitará España. — Cosmos.

Nuestra dirección es
Diputación, 338

Edición de la mañana

SUSCRIPCION · PRECIOS:
Barcelona 6 ptas. trimestre
Provincias 15 „ semestre
Extranjero 31 „ „
Número suelto 10 céntimos

El Mundo Deportivo

ROTATIVO ILUSTRADO DE TODOS LOS DEPORTES

REDACCIÓN Y ADMINISTRACIÓN
Diputación, 338
TELÉFONO 51110
BARCELONA

Año 1933 - XXVII - N.º 3743

SÁBADO 28 OCTUBRE

AERONAUTICA

PARA LAS LINEAS EUROPA-AMERICA DEL NORTE

El Gobierno de los EE. UU. estudia ya un proyecto concreto de "islas flotantes" en el Atlántico

Las islas serán cinco y costarán 30 millones de dolares

Washington, 27.—Las autoridades gubernamentales están estudiando, para incluirlo en el programa nacional de obras públicas dedicado a la rehabilitación del comercio, un proyecto que importa 30 millones de dólares, consistente en la construcción e instalación de "islas flotantes" en el Atlántico, como bases para las líneas aéreas que unan a Europa con el continente americano.

Los planos y pliegos de condiciones de este proyecto grandioso han sido sometidos al Gobierno por una corporación particular, que pide que los fondos provengan de los 3.300 millones de dólares que el Gobierno ha destinado expresamente para obras públicas.

La citada entidad privada dice en la proposición que, de otorgárseles el contrato, podrían emplear inmediatamente a 10.000 hombres en la construcción de las islas miniatura de acero que luego serían ancladas en el Océano. La construcción necesitará de 24 a 30 meses.

Se trata de cinco bases flotantes cuya pista se encuentre a 100 piés sobre el nivel del agua. Cada base tendrá una extensión de 1.225 piés.

En el proyecto se propone el enclaje de las "islas flotantes" entre la costa norteamericana y la hispano-portuguesa. Según el proyecto la duración de los vuelos regulares sería de 30 horas, Nueva York-París, 34 horas, Nueva York-Roma, 36 horas, y Nueva York-Berlín.

La primera "isla" sería anclada a 375 millas de la costa norteamericana; la segunda, tercera y cuarta, a intervalos de 450 millas, al este de Horta, isla de Fayal, en las azores; la quinta, entre Fayal y Vigo.

De Vigo, las rutas seguirían a París, a Lisboa, Madrid, Barcelona, Génova, Roma y Nápoles.

Más tarde, se haría una sexta "isla" para estacionarla entre Vigo e Irlanda, lo que permitiría el viaje directo a Inglaterra, Irlanda y regreso a América.

Los padrinos del proyoecto señalan la ventaja de este emplazamiento sobre cualquiera otro porque el clima es más favorable, pues se evitan la niebla y los temporales de la ruta Norte y los huracanes de la línea Sur.—Cosmos.

Del match Hungria-Italia en Budapest

El goal logrado por Italia, único del par tido y que, por lo tanto, decidió la victoria para la "squadra azzurra". Hada, el portero húngaro, ve con desaliento que ha sido inútil su esfuerzo para salvar el tiro de Borel II.

OLIMPISMO

Una batalla en torno al "amateurismo" olímpico

con motivo de la elección de presidente del C. O. Francés

La elección de nuevo presidente del Comité Olímpico francés, ha dado lugar a una nueva batalla entre los partidarios de mantener el amateurismo integral, según la carta olímpica y los que entienden que las rígidas leyes olímpicas respecto al amateurismo, están ya mandadas retirar, y que hay que modificarlas de manera que se ajusten a la realidad que, quiérase o no, es la que se impone y deja en mal lugar la seriedad de todos.

Han triunfado los olímpicos puros eligiendo a M. Armand Massard. El candidato adversario era M. Jules Rimet, el conocido y simpático presidente de la Federación Francesa de fútbol, de la Federación Internacional de fútbol y del Comité Nacional de Sports de Francia.

Pero cuando se trate de elegir los atletas que hayan de representar a Francia en los J. O. de 1936, nos parece que el criterio que triunfará, será el de los "rimetistas".

BOXEO

ESTA NOCHE, EN EL IRIS PARK

El semipesado Alcalá debe darnos la medida justa acerca de la forma de Alís

Un interesante semifondo entre Colás-Matheu

Velada que promete ser emotiva, la de hoy en el local de la calle Valencia, ya que los dos combates de fondo son

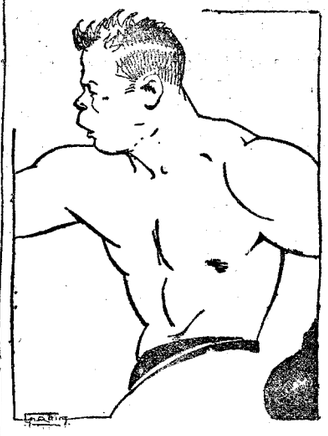

El ex ídolo que aspira a serlo de nuevo

a base de hombres que poseen fuerte punch, y que por lo tanto nos tienen que deparar momentos de latente emoción y espectacularidad. Alís para conquistar de nuevo las simpatías del público que en su primera etapa le alentó para llegar a sus grandes tiempos, quiere ganar por fuera de combate al duro batallador Alcalá, y éste, que también desea escalar hasta lo más alto, con una victoria sobre Ricardo, no va a dar su brazo a torcer para ser él el que se haga con la victoria.

Del combate entre Matheu y el graciens,e Colás, hombre también de fuerte pegada, ha de salir el futuro adversario para enfrentarse con el campeón nacional de los gallos, y por este hecho ambos desean hacerse con la victoria.

Subias y Serrano, como estelar entre los amateurs, nos han de proporcionar una vistosa pelea por su espectacular y elegante boxe, además de su más que regular contundencia de punch.

Gómez - Francás, moscas; Díaz - Cano, gallos; Gil - Gómez, plumas, son lo srestantes peleas amateurs que también prometen ser muy interesantes.

Esta noche en la Bohemia

Hilario Martínez tendrá un dificilísimo adversario en Carlos Meroni

Un buen complemento a base de Finigan - Las Heras y Perea - Cortés

Esta noche va a haber "hule" por todo lo alto en el ring de la Bohemia.

Esta noche debe decirnos Hilario Martínez, de un modo claro, cuanto vale en los actuales momentos y de cuanto es capaz para el programa a seguir sobre nuestros cuadriláteros.

Hilario no podrá tener excusa hoy como

HILARIO

Que tendrá en Meroni un difícil adversario

la tuvo la noche que en Olympia se vió ante el excelente Sabatino. Entonces puede decirse que calzó los guantes apenas soltadas las maletas. Hoy, por el contrario, ya no será así porque lleva días largos entre nosotros y ha podido prepararse como le corresponde a un púgil de su clase y fama.

Martínez no puede jugar ante nuestros aficionados un papel de segundo orden; el hombre que supo ser campeón de España gracias a su magnífico estilo y a unos puños no menos magníficos en cuanto a potencia, y que más tarde supo poner muy alto su nombre, y el de la España deportiva, por todos los rings de las dos Américas, ha de mantenerse en primera fila o debe fundirse.

Y Martínez nos consta que está dispuesto a lo primero como lo demuestra el rudo entrenamiento a que se ha sometido durante este período de su primer combate de vuelta, hasta hoy.

Pero por dos cosas: por mantenerse, como hemos dicho, y porque no ignora la calidad del que va a ser su adversario dentro de unas horas.

El público barcelonés sabe también quien es éste. Ha luchado muchas veces en nuestros rings con nuestras primeras figuras y siempre ha sido Meroni un púgil que ha logrado descender del ring envuelto en aplausos. El campeón de Italia, que entonces no lo era, pero que ha logrado serlo ahora venciendo a los mejores hombres de su país, es un estilista de primera calidad, sin abandonar por un momento la combatividad que es donde radica su fuerte.

Meroni es el hombre que ha sabido poner a raya a nuestro campeón nacional de los semipesados Martínez de Alfara, siendo él nada más que un peso medio ligeramente abultado. Es un púgil que no se da por vencido mientras queden en los relojes oficiales unos segundos de tiempo. Su punch no es blando y la torpeza no se ha rozado con él para hallar una oportunidad al menor descuido del adversario; por eso hemos dicho que Hilario va a tener hoy un contrincante difícilísimo, y a quien si quiere vencer es preciso usar de una rapidez que estimamos posee pero que no debe olvidar.

o o o

Aparte estos diez asaltos que estimamos habrán de ser durísimos y espectaculares, la empresa Arenas-Ring nos ofrece un semifondo de calidad.

El madrileño Las Heras, cuyas simpatías con nuestros aficionados son bien patentes, después de una época medianeja se halla dispuesto a recuperar el terreno perdido para situarse en el lugar que él cree le está reservado entre nuestros pesos gallos.

Hoy va a pegarse Las Heras con un hombre peligroso por su estilo y punch. El cubano Finigan no es de los que esperan la batalla porque saben que pueden sobradamente producirla con sus potentes puños.

Y aún queda otro match entre muchachos de corazón grande que puede producir sorpresas.

Los pesos medios Perea y Cortés cuyo cartel de batalladores lo tienen bien ganado.

Para completar la reunión se ha escogido unos "peques" de empuje que saben portarse bien.

Aguileño-Palau y Gallardo-Oliva sabrán hacer honor a su palabra.

BASE-BALL

El domingo en Madrid, la final del Campeonato de España

Madrid contra Rayo

El próximo domingo tendrá lugar en el campo de la Federación Castellana de basket-ball, situado en los jardines del cine Goya, la final del Campeonato de España entre los equipos del Madrid Fútbol Club, actual campeón de Castilla, y el Ray oClub, campeón del año pasado de la misma región.

Antes de este partido se jugarán dos preliminares de primera categoría: América versus F. U. H. A., esta última que probará a algunos elementos universitarios recién llegados de América, y Regimiento 31 v. Sociedad Gimnástica, que ascienden a primera categoría después de brillantísima actuación en la segunda.

Los partidos se efectuarán a las siguientes horas:

Regimiento 31 v.-Sociedad Gimnástica, a las 10 de la mañana.

América v.-F. U. H. A., a las once.

Madrid v.-Rayo, a las doce.

Nuestra dirección es
Diputación, 338

ATLETISMO

EL DOMINGO EN EL ESTADIO

El match entre las Universidades Industrial y Literaria

para la "Challenge Joan Boix"

Son en gran número los estudiantes simpatizantes con uno u otro equipo que se han prometido desplazarse el próximo domingo al Estadio de Montjuich para con sus aplausos y "gritos de guerra" animar a sus favoritos.

La jornada del domingo promete ser definitiva para la implantación del atletismo dentro el elemento universitario y es de esperar también que todos los aficionados al atletismo harán acto de presencia en el Estadio seducidos por lo atrayente del programa.

Arévalo se presenta como favorito en la carrera de los 100 metros lisos, aunque sin olvidar los nombres de Bravo, Serrahima, Montoto y Fumadó que figuran también entre los buenos sprinters de Cataluña.

En los 400 m. lisos es difícil señalar un ganador aunque éste creemos habrá de salir del terceto Pratmorso, Cabanes y Miramont.

Angel en magnífica forma debe ser fácil ganador de los 1.500 m., aunque su deseo de batir el record de España que él mismo detenta en 4 m. 19 s. hará que presenciemos seguramente una emocionante carrera contra el cronómetro. Es indiscutible que el recordman Mongrell ganará los 110 m. vallas en los que también es probable que caiga el record de Cataluña, pues Mongrell ha hecho esta temporada tiempos muy inferiores al record por él detentado.

Magníficos se presentan también en los relevos 4 x 100 y 4 x 400, inclinándonos a una victoria literaria en los primeros e industrial en los segundos.

En el salto de pértiga Savé y De Luna seguidos por Detrell van a disputar encarnizadamente el primer puesto que aparece bastante inseguro.

En cambio en el salto de altura Pérez, si encuentra su forma habrá de calzarse tranquilamente el primer lugar pudiendo muy bien batir su record de Cataluña.

Más indecisa se presenta la lucha en el salto de longitud entre Freixas, Mongrell y Miramont; lo que sí creemos es que el vencedor superará el record que ostenta el segundo.

Ricart se presenta como seguro favorito en las pruebas de lanzamiento de disco y peso, esperando hará pasar también a mejor vida los records respectivos en franca lucha con Amado, Serrahima y Rodríguez.

Para De Luna parece asegurado el lanzamiento de jabalina.

El resultado total de la puntuación para la adjudicación de la "Challenge Joan Boix" es quizás lo más difícil de pronosticar por la igualdad de fuerzas entre los dos equipos, por lo que no sería nada de extrañar que la victoria no se decidiese hasta después de terminada la última prueba.—N.

MOTOR

PARA LAS CARRERAS DE 1934

Se concretan los proyectos de los grupos alemanes Mercedes y Auto-Unión

Después de las notas publicadas sobre la probable intervención de los grupos alemanes Mercedes y Auto - Unión en las carreras de 1934 y de haber dadao a conocer la posible composición de los respectivos equipos, resulta interesante dar a conocer noticias de origen alemán sobre el particular.

Según dichas noticias, los talleres Mercedes de Untertuer-Kheim, preparan nuevos coches conformes con la formula 1931 - 1935 - 1936, con los que participarán en los futuros Grandes Premios. Se trata de un 8 cilindros de 2 litros 900 y de una 3 litros 800.

Dichos coches serán conducidos por Rodolfo Caracciola, por Manfredo von Brauchitsch, por el campeón motociclista Ernesto Henne, y por el amateur Bernet, bien conocido por su actuación en las pruebas de resistencia.

Por su parte, el grupo Auto-Unión, formado por las marcas Horch, Wanderer, Audi y D. K. W., debutará la próxima temporada con el nuevo coche de carreras, estudiado por el ingeniero Porsche de Stuttgart, del que ya nos hemos ocupado. Se trata de un 16 cilindros de 3 litros 200 de cilindrada.

Para este coche se citan como presuntos conductores, Hans Von Stuck (hasta ahora piloto de Austro Daimler y Mercedes), el príncipe Leinnigen, amateur conocido por sus carreras en el Nurburs Ring, Momberger y Sebastian ex equipier y mecánico de Caracciola.

Como se ve la información de origen alemán que reproducimos, coincide con las notas publicadas sobre el particular.

Domingo, 29, a las 11:
FINAL COPA
"XOCOLATES JUNCOSA"
C. D. Hilaturas
FABRA y COATS
contra
Juncosa F. C.
Campo U. E. POBLE SEC
(final calle Radas)

Bicicletas "ORBEA"
Exposición y venta
SANROMA. - Balmes, 63

Los campeonatos regionales de futbol

Español-Granollers, Sabadell-Gerona, Palafrugell-Barcelona y Júpiter-Badalona

...es el programa de la penúltima jornada catalana que aún puede tener trascendencia

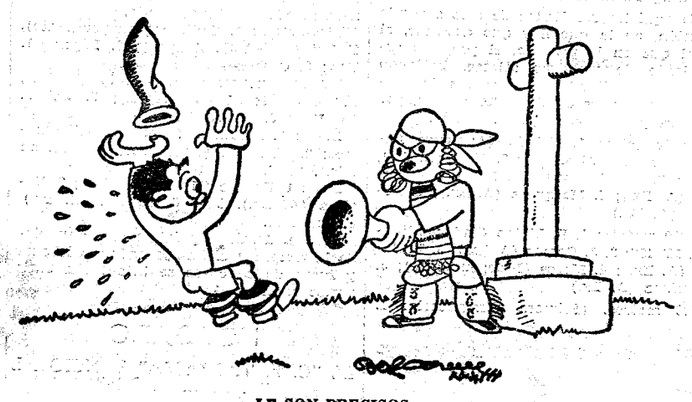

LE SON PRECISOS
—O los dos puntos o la vida...

El programa de mañana

CATALUÑA

Sabadell - Gerona.
Español - Granollers
Palafrugell - Barcelona.
Júpiter - Badalona.

ASTURIAS

Oviedo - S. Avilés
Gijón - Sporting G.

BALEARES

Manacor - Baleares.
Constancia - Athletic.

CANTABRIA

Santoña - Torrelavega (?).
Eclipse - Naval.

CASTILLA - SUR

Athletic M. - Betis
Nacional - Valladolid
Sevilla - Madrid.

GALICIA

Galicia - Celta
Unión - Deportivo C.
Racing F. - Eiriña

GUIPUZCOA - NAVARRA - ARAGON

Donotia - Zaragoza
Logroño - Unión Irún
Tolosa - Osasuna.

MURCIA

Murcia - Hércules.
Cartagena - Imperial.
Elche - Gimnástica.

VALENCIA

Gimnástico - Levante.
Burjasot - Valencia.

VIZCAYA

Alavés - Baracaldo
Arenas - Athletic.

Para la Creu Alta

ESPINOSA ARBITRA EL SABADELL-GERONA

Ha sido designado por el Colegio Centro el árbitro Espinosa para encargarse del match Sabadell-Gerona.

A instancias del club gerundense fué solicitada la terna Escartín, Melcón, Espinosa y la designación ha recaído en el último del terceto.

Que la inspiración le guíe.

El equipo del Español

¿HABRA CAMBIOS A ULTIMA HORA? :: MAS NO PUEDE JUGAR TODAVIA

La Comisión Deportiva del Español ha cambiado de parecer respecto al equipo que en el primer momento se había decidido formar y que nos comunicó el señor Oliveras de La Riva, apareciendo en nuestras columnas.

Debido al resultado de los entrenamientos y de acuerdo con Trabal, habrá cambios en ataque, pero no está decidido en definitiva.

Muy probablemente la delantera la formarán los siguientes jugadores:

Domenech, Bestit, Iriondo, Edeimiro II y Serra (o Juvé).

La línea media será la misma que actuó en los últimos partidos y el terceto defensivo lo formarán Martorell, Oro y Pérez. Mas no puede actuar todavía.

CICLISMO

El hombre más rápido en bicicleta

Blanc Garín ha rodado a 128 km. 205 por hora

Alexis Blanc Garín, en su preparación para batir el record de la hora, con entrenamiento libre, ha logrado ya algo muy apreciable y es, durante seis vueltas, batir los mejores tiempos realizados por Vanderstuyft, que es quien detenta dicho record.

El "artefacto" entrenador de Blanc Garín, como se sabe, es un auto guarnecido de un gran paraviento vertical

Los tiempos sobre las seis vueltas referidas, ha oscilado entre 1 m. 10 s. 1-5 y 1 m. 47 s. 2-5. Este tiempo fué realizado en la vuelta primera y el mejor en la vuelta seis. El promedio de esta vuelta es de 128 kms. 205 contra 126 kms. 050 que representaba la mejor vuelta de Vanderstuyft, realizada en 1 m. 11 s. 3-5.

Blanc Garín no ha batido aún el record de la hora, pero puede ya titularse el hombre más rápido del mundo, en bicicleta.

El Barcelona

SE CONFIRMA LA ALINEACION

Según anunciábamos ayer, el equipo del Barcelona lo constituirán los siguientes jugadores:

Nogués, Rafa, Alcoriza, Santos, Soler, Arnau, Vantolrá, Golburu, Sans, Ramón y Parera.

Si Golburu no se encuentra mejorado de la lesión que le obligó a permanecer inactivo en los últimos encuentros, actuaría Bestit en su lugar.

LAYOLA

Sastre y el Granollers

EL CLUB VALLESANO RECONOCE QUE SASTRE ESTA LESIONADO Y QUE SU ACTUACION ANTE EL SABADELL SE RESINTIO DE ELLO

Publicamos en últimas ediciones que el Granollers había tomado el acuerdo de sancionar a algunos jugadores por el escaso rendimiento dado por éstos en el encuentro Granollers-Sabadell jugado el domingo último y no renovar contrato con Sastre a la terminación del campeonato de Cataluña.

Sastre visitó ayer a los dirigentes del Granollers para que reconociesen su lesión y se ha visto que existe realmente y que ésta fué la causa de su actuación poco inspirada.

El Granollers nos ha rogado que lo hagamos constar así.

El Madrid que va a Sevilla

Madrid, 27.—El domingo se trasladará el Madrid a Sevilla. Hay muchas bajas en el Madrid y por lo tanto el equipo que presentará será con todas probabilidades el siguiente:

Zamora, Villa, Quincoces, Regueiro, Villanueva, Boné, Urruchaga, León, Olivares, Hilario y Eugenio.—Cosmos.

Bicicletas "ORBEA"
Exposición y venta
SANROMA. - Balmes, 63

FUTBOL

EN MARZO O ABRIL

Inglaterra jugará contra Checoslovaquia en Praga

Una "salida de tono" de Mr. Chapmann

Nuestro estimado colaborador, el ingeniero checo Bejcek, bien conocido en nuestros medios futbolísticos y que actualmente reside en París, fué encargado por la Federación de su país, de una misión importante que ha llevado a feliz término.

Dicha gestión no era otra que la de trasladarse a Londres y lograr de la F. A. que el equipo de Inglaterra jugara un partido en Praga.

Y ya parece cosa decidida. El secretario de la F. A. Sir Frederic Well ha dado el consentimiento y, en marzo o abril, se celebrará el match Checoslovaquia — Inglaterra en Praga.

En cambio, el ingeniero Bejcek se ha encontrado con la sorpresa de que el gran "manitou" del "Arsenal", Chapmann, se ha negado rotundamente a atender cualquier proposición para aceptar una visita del "Sparta" de Praga, con el pretexto de que "no tenía ningún interés en oponer el "Arsenal" a equipos de pequeños países".

La respuesta indignó al compañero, que estima, con razón, que ni en futbol ni en nada, Checoslovaquia es un pequeño país.

En cambio, podría ser que el Tottenham o el Everton, recibieran al "Sparta".

En la Copa de la Europa Central tomarán parte dieciseis clubs

Se ha reunido en Budapest el Comité de la Copa de la Europa Central y en el curso de la reunión se estudiaron profundos modificaciones en la organización de la gran prueba internacional.

Se decidió que serán cuatro equipos por país los que participarán en la competición. En primer término lucharán en cuatro "poules" de cuatro equipos. Los vencedores de estas "poules" jugarán entre sí las semifinales y una final con part de "ida y vuelta".

En cuanto a la demanda de Yugoslavia y Rumania de poder participar en la "Mitropa Cup" se decidió que por el momento era imposible acceder a este deseo pero que se estudiará la posibilidad de dejar participar a su equipo campeón nacional en la competición... que por ahora está reservada a los cuatro mejores equipos de Italia, Checoslovaquia, Austria y Hungría.

NO HAY POR QUE QUEJARNOS

Las precauciones de las autoridades argentinas para las semifinales del campeonato

En "L'Auto" se ha dado la siguiente noticia:

"En las semifinales del Campeonato argentino de futbol, el servicio de orden en el interior de los campos, ha estado compuesto por las siguientes fuerzas:

Cuarenta agentes de Policía a caballo
Cuarenta agentes de Policía a pie.

Una compañía especial de agentes provistos de bombas de gases lacrimógenos.

Un destacamento de bomberos con bomba de vapor y mangas dispuestas para lanzar verdaderos cañonazos de agua contra los espectadores."

BOXEO

La generosidad de Thil para con Tunero

Los boxeadores no son tan brutos como alguien puede haber supuesto.

Aquí tenemos un caso de loable generosidad ofrecido por el campeón mundial del peso medio Marcel Thil.

Tunero, que tuvo que depositar en la I. B. U. 5.000 francos com ogarantía del reto que lanzó a Thil para disputarle el título mundial, ha recibido de éste una carta acompañando dicha cantidad, esto es, devolviéndosela intacta.

Naturalmente, Tunero ha debido corresponder con unas líneas, que se han hecho públicas en la prensa francesa, agradeciendo esta deferencia de su adversario.

No puede negarse que Thil ha procedido elegantemente.

TÍTULO DE CAMPEÓN

¿Una ilusión? No un hecho. ¿Quién no quisiera ser campeón? Para llegar a serlo, no de hoy a mañana, sino paulatinamente, es preciso adquirir la suficiente ración de

FUERZA, SALUD y VIGOR

para poder figurar entre los seleccionados a cualquier campeonato. El que con más constancia tome la

CREMA ALIMENTICIA F. 3

triunfará. Esta crema, denominada "Gigante de los reconstituyentes", a pesar de los muchos existentes ya, se abrirá camino por su exquisito gusto, asombrosos resultados y reducido coste.

De venta: En Centros de Específicos y Farmacias de las ciudades más importantes de España.

Precio por paquete (incluído timbre)
Ptas. 3,75

La delicada situación del futbol guipuzcoano

Un cronista guipuzcoano se expresa así, acerca de la situación actual del futbol guipuzcoano:

"Que el fútbol guipuzcoano se halla en franca decadencia lo vienen proclamando no solamente aquellos comentaristas ajenos a la providencia que al hacer examen de los valores actuales del fútbol nacional le niegan hoy importancia e interés. También lo dicen los encuentros de clase bien mediocre que vienen ofreciendo nuestros equipos "ases".

Cabe, como no, una justificación de este descenso en el Unión Club, víctima en cada temporada de amputaciones de jugadores de primer orden. Y al renovar sus filas con elementos jóvenes, aún no hechos a estas luchas campeoniles, justo es concederle un handicap de comprensión y un plazo razonable para que sus fuerzas adquieran la solidez y cohesión necesarias.

Pero al Donostia, no. Sigue contando con los mismos notables elementos de las últimas temporadas; todos ellos disfrutan de los beneficios de la flota profesional: su rendimiento, por tanto, no debe ir en franco descenso, sino al contrario, en crescendo...

Al comenzar tan prematuramente la presente temporada futbolística, al jugar los donostiarras los primeros partidos, pudo justificar en parte sus fracasos. Lo que no tiene justificación, ni es admisible en un equipo de su categoría es que en las postrimerías del torneo regional se muestren en forma tan endeble, que su juego carezca de toda belleza y eficiencia; que ante un Unión, minado en sus líneas por las deserciones, y las bajas de calidad realice una labor tan pobre y deshilvanada como la que ayer hizo en Gal.

Un partido que para el Donostia tenía un interés elevado, ya que no se renuncia al título regional sin defenderlo con el máximo entusiasmo y esfuerza, vimos convertido en un match propio de equipos juniors. Abuso del balonazo sin ton ni son; ausencia de combinaciones y pases bien templados; una delantera desorganizada y enemiga, por lo visto, de profundizar el juego. Ausencia también de chutadores. Poco nervio en los interiores. Desacierto en los extremos; mucha voluntad en el centro, pero excesivamente rápido, soltando el balón y sirviendo sistemáticamente a los extremos.

La línea media sin ligar con la delantera, bombeando constantemente la pelota. Y todos, en general, dándole al esférico una violencia completamente ineficaz.

En la zaga, una pareja valiente, y en la puerta, un Beristain decadente y nerviosillo.

o o o

¿Tienen derecho a lamentarse los Clubs guipuzcoanos cuando el público les vuelve la espalda?

Sinceramente, no.

A la afición ya no se la lleva con un cordelito de reclamo al campo. Sabe ya mucho de fútbol. El espectáculo no es barato y hoy se administran concienzudamente las finanzas populares.

Mientras los equipos guipuzcoanos no logren responder dignamente sobre el terreno de juego; hasta tanto que no sean capaces de ofrecer unas pugnas de gran clase — como aquellas de antaño que arrastraban a los campos muchos miles de espectadores — el público seguirá mostrándose esquivo con nuestros futbolistas: no irá a verles, para que sus habituales aplausos no se truequen en protestas...

Hay que enmendarse, donostiarras: hay que jugar al futbol y no a la inocente taba... — J. H."

EN MENORCA

C. D. MENORCA, 1—VILLA CARLOS F. C., 0

Mahón. — Después de los brillantes resultados logrados por el Villa-Carlos F. C. ante la Unión Sportiva, se esperaba con interés el primer choque entre dicho once y el del C. D. Menorca.

El resultado no refleja el desarrollo del partido, por cuanto el once azulgrana en todo momento se mostró en todas las líneas superior al Villa-Carlos F. C., y cuando ello resultó más patentee fué en el segundo tiempo, en que con mucho más fondo que ellos los dominó completamente y además se permitió todo el lujo de filigranas.

No logró el C. D. Menorca más goals por la acertadísima actuación del trío defensivo contrario y además por los postes, pues en ellos se estrellaron más de seis disparos de sus delanteros.

En la primeera tanda no se marcó y el único tanto fué obtenido después de dos schoots consecutivos que se estrellaron en el travesaño, antes del tercero que el balón fué a besar las mallas.

Fué esta parte un continuo ataque local, bastando indicar que el portero solo intervino en dos ocasiones.

El pobre resultado final no fué a deficiente actuación de la delantera, pues si durante el primer tiempo no estuvieron en el remate lo acertados de desear, en cambio en el segundo dieron una exhibición y modo del bien jugar.

Grandes éxitos auguramos al equipo merengue, pues hay pasta de jugadores en varios de sus integrante y un entusiasmo y valor muy difícil de igualar. Los que jugaron mejor o con más suerte fueron el terceto defensivo y el medio centro. También despuntó el delantero centro.

De los locales sobresalió el medio ala Pons, que fué el mejor jugador sobre el terreno. Luego los hermanos Borrás que en la segunda parte fueron siempre la pesadilla del marco villacarlino.

Arbitró con imparcialidad y muy meticulosamente el antiguo guardameta del equipo azulgrana Oscar Comellas. Se ve que se resiste a abandonar por completo el deporte futbolístico, donde tantos aplausos en esta isla logró. — Antonio Blanco Pons.

PEÑA BATLLO - F. C. MUNDIAL

"Mañana en el campo de la Peña Batlle de lalló, se disputarán una artística copa, el primer equipo de esta y el titular del F. C. Mundial, el cual se alineará completo, de la siguiente manera:

Fullá; Cabré, Payá; Castillejos, Martínez II, Uribe; Vives, Mestres, Martínez I, Mogas y Torrens. Suplente Montroig.

Es de esperar sea un partido competido, ya que en otro partido celebrado por los mismos equipos, resultó con empate a 4 tantos.

EN CALELLA

CASAL DE SAN FELIU, 3; CALELLA S. C., 3

Calella. — El primer equipo del Calella S. C. se desplazó a la ciudad de San Feliu de Guixols, para celebrar el correspondiente partido de campeonato, último de la primera vuelta.

La primera parte terminó con un empate a uno, logrados por Ripoll y Molla; el dominio de ambos equipos en estos primeros 45 minutos, fué alternado.

En la segunda los primeros de marcar fueron los locales que consiguieron una ventaja al marcador de dos goals, logrados por Buxó y Coll. Los calellenses consiguieron empatar, autores de ellos Alcayna y Grau, que junto con sus compañeros de ataque, durante los últimos minutos de juego, lograron desconcertar a sus contrincantes, que a no ser por la parcialidad del señor árbitro hubiesen salido del terreno San Feliuense con una victoria que muy bien la merecían.

El árbitro señor Blat, hizo un arbitraje deficientísimo.

Los equipos se alinearon de la siguiente forma:

Casal: Tresener, Miró, Pujol, Romagueira, Amat, Maimí, Ripoll, Coll, Goiri, Buxó Albó.

Calella S. C.: Tarrós, Vives, Miñós — Vilanova, Argué, Comas, Rius, Alcayna, Mollá, Cambra y Grau.

Puntuación: Calella, 6; Casal, 4; Figueras, 4; Palamós, 4; Farnés, 2. — J. C. P.

CAMPEONATO AMATEUR (Primera Categoría). C. D. EUROPA — RAPITS FERROVIARIA

Mañana, domingo, a las 3'15 de la tarde, en el campo de la Avenida del Mariscal Jofre, por primera vez se enfrentarán el Europa y el Ferroviaria, equipo este últ ouqem— — — — — — po este último que en el presente Campeonato ha batido a significados clubs, por cuyo hecho, este partido es esperado con gran interés, ya que el Europa, actualmente leader de la competición, en el caso de salir victorioso de este encuentro, consolidaría en tal forma su ventaja que difícilmente podría ya ser superada.

CAMPEONATO AMATEUR (primera categoría). U. S. GRACIA, 1; C. D. EUROPA, 2

Una bonísima primera parte, jugaron ambos onces, durante la cual, el "Europa", que es equipo habituado para las contiendas difíciles, obtuvo por mediación de Cañadas y Barrera, los dos goals que le valieron la victoria, terminando ésta con 2 goals a cero a favor de los europeos.

En el segundo tiempo, el "Gracia" jugó muy acertadamente y a los pocos minutos de principiado obtuvo su único goal por obra de Barrachina; este tanto animó a los gracienses que jugaron muy animosos hasta el fin del encuentro, ante la posibilidad de lograr un empate, el que no pudieron lograr ante el acierto del trío defensivo de los europeos, que alejaba el peligro su mareuropeos, que alejaba el peligro de su marco con tanto acierto como serenidad.

El encuentro terminó con el resultado de dos goals a uno a favor del Europa cuya justa victoria, es del todo merecida.

El Euripo alineó a Llavorer — Ventura — Doménech — Deprins — Cifré — Cañadas — Corominas — Barrera — Bou — Sarró y Juárez.

Arbitró el colegiado señor Armengol.

CAMPEONATO AMATEUR DE CATALUÑA

C. D. RAPITS-C. D. AMERICA

Correspondiente a la quinta jornada del campeonato amateur grupo H, se celebrará el domingo día 9 a las 3,15 de la tard en el campo del C D. Rápits instalado el campo de juego en la calle de Caspe y San Juan de Malta; el partido entre los eternos rivales de San Martín arriba indicados, dado la puntuación de ambos equipos parece se verá un partido de máximo interés, por ser ambos aspirantes al título de campeón.

Tennis

Concurso de clasificación en el "Barcino" L. T. C.

Al objeto de determinar oficialmente la clasificación de jugadores del "Barcino" L. T. C., con miras a las competiciones y pruebas en que ha de actuar durante la presente temporada, la directiva del Club ha organizado para el próximo mes de noviembre la celebración de una serie de partidos de clasificación entre los socios del mismo.

Los partidos serán oportunamente señalados por la junta y dado el carácter de los mismos deberán participar en ellos los jugadores que se designen entre los actuales componentes de la clasificación y además deberán solicitar su inscripción todos aquellos otros que no figuran todavía en olla y que deseen clasificarse.

Se ruega pues a todos los interesados en este concurso el orden de juego que se anunciará con la oportuna anticipación a partir del primero de noviembre próximo, fecha en que habrá de dar comienzo el mismo.

Del Barcelona L. T. Club

FIESTA INAUGURAL

Despierta interés extraordinario la fiesta de inauguración que prepara el Barcelona Law-Tennis Club para el día 4 de noviembre próximo y que se celebrará en los salones del hotel Ritz.

Para atender cuidadosamente los detalles de la fiesta, trabaja activamente la Junta directiva del mencionado club, la cual, para asegurar el éxito de aquella, ha nombrado un Comité femenino encargado de atender la demanda de invitaciones.

Bicicletas "ORBEA"
Exposición y venta
SANROMA. - Balmes, 62

Integran dicho Comité, las señoritas Lourdes Muntadas; Mary Ventura, Mercedes Macaya, Elvira Melean, Carmen Thornberg, Lola Bufalá, María del Carmen, Blanc Bertrand, Dorothy Cinnamond, Joaquina Jaumandreu, Josefina de Satrústegui, María Victoria Samá, María Victoria Hausmann, Gabriela Farris y María Luisa Carrera.

Puede también solicitarse invitaciones en las oficinas del Barcelona Lawn-Tennis Club (calle Ganduxer" y en la del Hotel Ritz.

Las finales de dobles de los Campeonatos ingleses (pistas cubiertas)

Nuestros lectores saben ya el resultado de las finales de simples de los Campeonatos de Inglaterra sobre pistas cubiertas.

Las finales de las otras pruebas dieron:

Doble masculino: L. Rogers-Kirby (Ir. Sud Afr.) m. Tinkler-Tuckey (Angl.) 6-3, 6-1, 3-6, 4-6, 6-3.

Doble femenino: Mme Michell-Me Scriven b. Mlles Stammers-Hardwick. 6-3, 1-6, 6-3.

Doble mixto: Mlle Betty-Nuthall-J. Borotra (Ang.-Fr.) b. Mme Dyson-D. Jones (Ang.-Am.) 6-4, 7-5. — M.

Perry vencido en Nueva Zelandia

Ha comenzado en Dumedin el segundo encuentro Gran Bretaña - Nueva Zelanda. La primera jornada aportó una gran sorpresa, ya que mientras el encuentro del primer match entre amabas representaciones Fred Perry venció fácilmente al Neo Zelandés Malfroy por 6—3, 6—3, en esta ocasión el antiguo estudiante de la universidad de Cambridge, se tomó una clara revancha sobre el campeón inglés, batiéndole por 6—4, 6—4.

Lee tuvo que emplearse a fondo para vencer a Wilson por 6—4, 4—6, 6—2.

Después de la primera jornada los equipos quedan, pues, empatados a una victoria.

La clasificación de la Federación Alemana

La Comisión de clasificación de la Federación Alemana de Tennis acaba de publicar las clasificaciones oficiales de sus jugadores y jugadoras de tennis.

En ausencia del jugador judío David Prenn, el número 1 pasa a Von Cramm, mientras las malas performances de Cilly Ausssem le arrebatan también el primer puesto que se atribuye ahora a Mlle. Krahwinckel.

He aquí las clasificaciones:

HOMBRES: 1. Von Cramm; 2. Franz; 3. Jacnacke; 4. Menzel; 5. Nourney; 6. Denker; 7. Dessart; 8. Hocnech.

FEMENINO: 1. Mmlle. Krahwinckel; 2. Mmlle. Cilly Ansem; 3. Mmlle. Horu; 4. Mme. Von Reznicek; 5. Mme. Schoruburgk.

También Crawford...

Parece que ya es también cosa hecha. Jack Crawford, la gran figura australiana, pasará al profesionalismo antes de que empiece la nueva temporada.

Crawford irá a los Estados Unidos cuando Tilden, Barnes, Plaa y Cochet realicen la tournée anunciada y volverá con ellos a Europa para tomar parte en el campeonato profesional que ha de disputarse seguramente en París.

Pelota Vasca

Los matinales del Club Vasconia

Para mañana, domingo por la mañana, se anuncian en el Frontón Novedades los siguientes partidos:

Primero, a las diez: Bardinilla - Puig, contra Gama - Risques.

Segundo: Puigvert - A. Steegmann contra Salsamendi II - López.

Tercero: Renom - Matasans contra Aris II - Masferrer.

Cuarto: Llopart - Amat contra Giménez - Mas.

Mañana

EN EL CLUB RIALTO

Con motivo de hacer entrega de los premios a los vencedores del primer Torneo de pelota a mano, organizado por este Club, el próximo domingo se jugarán en el frontón de su local social y en honor de los mismos, los siguientes interesantes partidos.

A las 10. — Tercera categoría: Ortiz-V. Torán contra Llorca - Martínez.

A las 11. — Segunda categoría: Grau-Ricardet contra Feeliex - Domínguez.

A las 12. — Primera categoría: M Torán - Gutiérrez contra Esteve - Castells.

Basketball

Aún del Campeonato de España

Contestando a un colega madrileño

El resultado de las semifinales del campeonato nacional, ha dado y dará aún, pábulo a un sin fin de comentarios más o menos apasionados.

En "Ahora" de Madrid, y con un fanatismo enorme, ha aparecido un artículo en el que en síntesis se dice que aquí, en Barcelona, no sabemos el a, b, c, del basket. Y, sin pretensiones, creemos saber hasta la letra z, que si no nos equivocamos es la última del abecedario.

El señor Hermosa, firmante del artículo de referencia, debe haberlo escrito basándose escuetamente en los resultados y sin haber visto el desarrollo de los partidos. Porque, si bien somos los primeros en reconocer una clase excelente en el Rayo y algo menos en el Madrid, si eliminaron a los equipos catalanes en los partidos efectuados en la villa del oso y del madroño, fué GRACIAS a la actuación de los árbitros y en particular del señor Gil. Quizás al decir esto, el señor Hermosa nos tildará de fanáticos, pero nada más lejos de la realidad. Comprendemos que la victoria sobre nuestros representantes, abona algo su creencia de que son mejores, pero de eso a que aquí no se juega al basket media un abismo.

Reconocemos, repetimos, una clase cierta, real, en los equipos madrileños, pero que se mueven (el Rayo y el Madrid) al mando de dos jugadores formidables que son Alonso (el defensa derecho) y Castelví. Los demás buenos jugadores, pero nada extraordinario.

Aquí les podemos ofrecer una serie de elementos cuando menos de una misma categoría que los madrileños citados y que se llaman: En los defensas: Carbonell, Martínez, Canal, Borrell, etc., y un par de centros con tratamiento de usía: Muscat y Font. Como delanteros, y de gran renombre, citaremos a Arnaud, Mitchell, Coll, Colomer, Guix, Tomás, etc.

En lo referente a las faltas personales hacen resaltar que el número de las mismas era casi igual por bando, en el partido Iluro-Madrid, pero este encuentro fué arbitrado por un señor que no fué parcial, y que reconocimos, a su tiempo, excepto en un fallo monumental y que él mismo reconoció, y que no fué debido a partidismo, sino a un atolondramiento o a no saber hacerlo mejor. Sin embargo, no menciona que en el match Juventus-Rayo hubo doce faltas personales contra los primeros y una sola, a última hora, contra los segundos.

La forma apasionada en que se ha "explicado" el señor Hermosa nos ha obligado a contestarle en la forma que lo hacemos, aunque sepamos que lo dicho por nuestra categoría de plumífero nos enajenará las simpatías de buenos amigos particulares que tenemos en Madrid.

Si se arregla la cuestión arbitrajes se podrá salir de dudas sobre la superioridad de unos u otros organizando un Barcelona-Madrid. Las Federaciones tienen la palabra.—A. Maunier.

De tanteo

LAYETA S. C. — C. D. ESPAÑOL

Con vistas al próximo Campeonato de Cataluña ha sido concertado este encuentro para mañana, domingo.

El Layetá ya ha conseguido encontrar a su equipo titular, que es el de este partido, substituyendo a Domingo, cuya gran forma ha evidenciado en sus últimos partidos a Pla, secundado por Martínez en la zaga, Muscat en su lugar habitual, y Alarcón, de jugar científico, junto con el impetuoso Ballard en la delantera. No creemos se hallen en tan buenas condiciones los españolistas, que hacen jugar a Gago de medio centro y a Sierra con Botarons en la defensa, que no dejará de ser un sólido puntal, y a Coll en el ataque que completará Farré, cuyos últimos partidos le hemos visto lento y en baja forma.

Aunque amistoso el encuentro se presenta interesante, como todos los que nos han deparado estos dos clubs de jugar affligranado y científico, que tanto deleitan al público que acude a presenciarlos. Se celebrará en el campo del Layetá S. C. (Viladomat - Provenza) a las once y cuarto de la mañana, contendiendo con anterioridad los reservas que empezarán a las 10.

LUCHA

El Campeonato de Cataluña Amateur de Greco-romana

TERMINADAS LAS SERIES PRELIMINARES, MAÑANA DARA COMIENZO A LAS JORNADAS FINALES CON LA CONCURRENCIA DE LOS REPRESENTANTES COMARCALES

La primera etapa del Campeonato catalán ha sido rebasada. Las preliminares tan afanosamente disputadas por los amateurs barceloneses y badaloneses nos ofrecen un buen balance: cinco jornadas y dos sesiones descongestionadoras complementarias con un total de 46 combates efectivos. La lucha, establecida en cinco divisiones —de mosca a medio-mediano— reunió 28 luchadores, de los cuales sólo 20 han ganado el honor de figurar en la lista final de clasificación.

La Federación Catalana puede hasta aquí sentirse satisfecha del resultado obtenido. Esta fase del Campeonato, culminada por un éxito en toda línea, es la afirmación de los progresos que la lucha ha conseguido positivamente en estos últimos tiempos, beneficios que creemos todavía superables.

La clasificación, sin que el resultado de unas protestas en curso, pueda variarla en mucho, queda establecida así:

En el peso mosca quedan clasificados los 3 subsistentes, a la cabeza de los cuales se ha colocado García (F.) con 12 puntos, seguido con un punto de diferencia por Maciá (C. G. B.), nuevo valor que ese ha revelado. El colista Díaz (A. E. P.), con un punto complementa el conjunto.

En la división de los gallos, Cuesta (C. G. B.), ha librado una buena batalla, consiguiendo reunir 34 puntos, con lo que ha reafirmado la clase que evidenció en el Campeonato de Barcelona, celebrado en la primavera última, en el que obtuvo el primer lugar. La cifra más próxima son los 26 puntos de Cuevas (F.), el actual campeón catalán que pese a su match nulo con Cuesta, se ha visto superado. Cierra el terceto clasificado, Pérez (F.), con 22 puntos, sólo a uno de diferencia del voluntarioso badalonés Canalda (A. O. B.). Salabert A. E. P.) con 8 y Martí (C. G. B.), terminan la lista.

En el grupo de los plumas la pugna entre Catalunya (C. G. B.) y López (F.), queda resuelta con el empate a 26 puntos. El tercer lugar, con 18 puntos, lo ocupa Termes (F.). Siguen Ruiz (A. O. B.) con 10 y Roig (A. E. P.) con un débito de 2.

El peso ligero nos da tres hombres empatados a 15 puntos. Estragué y E. Saludes (A. E. P.) y Grifol (A. O. B.), en torno a los cuales ha girado la emotividad de las preliminares. Y Saludes (A. O. B.) con 3 puntos, ha obtenido un honroso último lugar.

En la división de los medio-medianos, un único combate resolvió un orden cronológico nada dudoso. Salvador (C G. B.), con 8 puntos, primero y Vinyals (A. E. P.), sin ninguno, segundo y último a la vez.

Las jornadas finales que se inician mañana, circunscriben la lucha a los 3 mejores clasificados de cada grupo y al representante comarcal. La menor extensión de la lucha —tres jornadas— y la gran novelación de fuerzas de los competidores, además del incentivo del estímulo de competir más directamente por el título de campeón, nos hace concebir con fundamento, que las luchas finales serán reñidísimas y pródiga fuente de emoción.

La representación comarcal, según datos oficiales, es la siguiente:

Peso mosca: S. Omella (C. Calellenc), gallo: Bernat (íd.); pluma: Aranyó (íd.); ligero: Carol (S. C. Mollet); medio: Comas (C. Calellenc) y medio fuerte, Geli (íd.). Estos dos últimos tienen ya asegurados sus títulos, que confirmarán en la báscula, por falta de contrincantes, aun cuando confiamos verlos actuar en plan de exhibición.

La jornada de mañana se celebrará en el local del Foment Republicá Autonomista (Ronda San Pablo núm. 77) y empezará a las 11 de la mañana.

El programa de esta matinal está supeditado al sorteo que tendrá lugar después del pesaje que se verificará el mismo domingo.

AJEDRECISTAS
Ved vuestra sección en
El Mundo Deportivo
todos los jueves y domingos

CAMPIONAT DE TARRASA
(Unió Ciclista de Tarrasa)
1.r M. Lleonart - 3.r A. Gibert
Campionat Joventut Catòlica de Tarrasa
1.r Ll. Moncau, tots damunt CICLES
Sanromá
BALMES, 62 - Telèfon 12303 - BARCELONA
Representant distribuidor dels CICLES ORBEA

Que quiere V. decir

CONTESTANDO AL COLEGIO DE ARBITROS DE BASKET-BALL

Señor: La nota del Colegio de su presidencia publicada en el MUNDO DEPORTIVO del sábado, me ha llamado la atención tanto más, cuanto con ella ha demostrado poseer una sensibilidad que yo, a decir verdad, desconocía. Francamente, creí que ya se habría acostumbrado a las críticas adversas. Pero no es así; peor para Vd.

No quería tomarme la menos molestia en contestar dicha nota pero ha podido más en mí el deseo de aclarar los conceptos que de ella se desprenden, toda vez que en ellos se pone en entredicho mi honorabilidad.

Dice Vd., que en el momento de firmar los colegiados el documento que los comprometía a no actuar en el nuevo Colegio que formase la Federación no se ejerció coacción alguna. Lo ignoro, y por lo tanto no dije nada de esto en mi artículo. En cambio, puedo demostrarle con pruebas irrefutables, que algún señor que se negó a estampar su firma, fué calificado de traidor por el delito de sustentar un criterio más noble y deportivo que el de Vds. Es decir, no hubo coacciones pero por otra parte se aplicaron adjetivos incalificables al que se mostró disconforme con el proceder de los irreverentes "caciques" del ex-Colegio. ¿En qué quedamos?

También afirma que el ofrecer los servicios a los clubs no es una falta de seriedad, sino una prueba de deportividad. Permítame que lo ponga al juicio de los señores lectores:

Como es del dominio público, el Colegio de Arbitros, en la Asamblea de clubs del día 10 de junio, fué disuelto por una mayoría que no deja lugar a dudas (23 votos y una abstención), y se nombró una comisión organizadora de un nuevo Colegio. Aquellos, con el objeto que es de suponer, constituyen un Colegio ofrecen sus servicios a los clubs y Federaciones, o sea, los mismos que en mil ocasiones demostraron su disconformidad por la conducta, desgraciada en todos los aspectos de aquellos señores.

¿No estaban quizás bastante convencidos de que su colaboración no interesaba para nada a nadie? ¿O abrigaban tal vez la esperanza de que con su inoportuno ofrecimiento, los clubs iban a retractarse tan fácilmente?

En cuanto a las lecciones de deportividad, ...permítame que me sonría.

No lo dude, señor Presidente. La deportividad se demuestra aceptando resignadamente las supremas disposiciones, por amargas que sean; dejando el camino expedito a los que se creen capaces de superar la labor de Vds., llevada a cabo, y no creando dificultades al desarrollo de nuestro deporte, por medio de manejos que honran muy poco a los que los ponen en práctica.

Si esto no es la verdadera deportividad, le ruego me dé algunas lecciones, pues reconoceré sinceramente que de ella tenía formado un concepto erróneo.

He de aclararle que en realidad, durante los últimos dos meses de mi estancia en el ex-Colegio, observé un tanto de "frescura", según dice Vd., en su nota. De acuerdo. Para mi temperamento, creí que era la mejor actitud que podía tomar ante las injusticias en forma de privilegios, sorteos caprichosos de partidos y un sin fin de irregularidades que harían interminable esta lista. Después de todo, el tener "frescura", no es tan malo como todo eso, desde luego prefiero tenerla en gran cantidad a no adolecer de lo que muchos que se precian de no ser "frescos", la dignidad.

Y por último, un consejo. No se tome tan a pecho las censuras que se le dirijan, que me parece ya es hora de que se vaya familiarizando con ellas. A menos que no se decida olvidar el Basket, que tan malos momentos le ha proporcionado en su vida.

Viva Vd., muchos años para "bien" de nuestro deporte. — Manuel Espín, Redactor de "El Matí".

NO HAY QUIEN LES QUITE EL PUESTO

Habiendo leído en el número de ayer el equipo internacional dado en Sevilla le agradecería publicara para los aficionados que se lo hayan creído que mientras haya un "Prat y un Bosch" no hay quien les quite el puesto.—C. C.

VARIA

JAIME PERICAS Y CURRO CARO

Es mañana el día señalado para que estos dos chiquillos que el pasado domingo conquistaron con su arte al público que acudió a las Arenas, den el curso de toreo que todos esperamos.

Durante la semana, el tema obligado de toda conversación ha girado en torno de estos dos simpáticos chavaletes, figuras grandes del toreo en los que todos confiamos, pues la gran clase de que hacen gala obliga a pensar que estamos ante dos revelaciones de las que muy de tarde en tarde surgen.

La animación extraordinaria que en las taquillas se observa es consecuencia del entusiasmo ambiente y ello hace prever que mañana se verá la plaza llena.

EL TENORIO DELS AMICS DELS ESPORTS

Siguen con el mayor entusiasmo los preparativos del "Don Juan Tenorio" que presentan "Amics dels Esports" el 11 de noviembre a la Sala Capsir.

La interpretación, a cargo de los campeones de natación, periodistas deportivos y elementos de la Entidad, aseguran un éxito sin precedentes.

Aeronáutica

Para la travesía del Atlántico Sur

Londres, 27. — Han llegado a Southampton dos grandes aviones alemanes que ensayan los vuelos sobre el Atlántico del sur.

Estos ensayos se encaminan al establecimiento de una línea regular desde Bathurst hasta Natal, enlaces aéreos de la ruta Berlín — Río de Janeiro.

Se proyecta la fijación de un punto de amaraje en medio del trayecto. A este efecto, se utilizará como aeródromo flotante, el transatlántico de la Compañía Norddeutscher Lloyd, "Westfalen". Seguramente, se hará la travesía enviando un avión desde Bathurst hasta el "Westfalen", y desde éste será lanzado otro avión que hará la segunda parte del trayecto hasta el Brasil.

Este vuelo transatlántico será de unas 1.800 millas. Si dan buen resultado las pruebas, se establecerá un servicio semanal entre la Europa Central y la América del Sur. Desde Berlín a Cádiz, saldrá un avión normal. Desde Cádiz a Bathurst volarán hidros. Las restantes jornadas serán efectuadas por otras aeronaves, siendo las escalas, las siguientes: Natal, Río de Janeiro, Montevideo y Buenos Aires. — Cosmos.

INFORMAMOS POR TELEFONO SI LLAMAN AL
51190
pero no en nuestro teléfono 52321, que es privado de la Dirección

4 TOMOS 4
forman un ejemplar completo del
ANUARIO GENERAL DE ESPAÑA
(Bailly-Baillière—Riera)
MÁS DE 8.700 PÁGINAS
MÁS DE 3.500.000 DATOS
MAPAS - ÍNDICES
SECCIÓN EXTRANJERA
o pequeño Directorio Universal
Detalle del Comercio, Industria, Profesiones, etc. de España y Posesiones
Precio de un ejemplar completo:
CIEN PESETAS
(franco de portes en toda España)
¡ANUNCIE EN ESTE ANUARIO!
LE COSTARA MUY POCO Y LE BENEFICIARÁ MUCHISIMO
Anuarios Bailly-Baillière y Riera Reunidos, S. A.
Enrique Granados, 86 y 88 - BARCELONA

Automóviles Hispano Suiza
LA GRAN MARCA MUNDIAL PRODUCIDA EN BARCELONA
Las más modernas características y las carrocerías de líneas más elegantes.
Seguridad en la marcha, confort insuperable, potente motor.
Visite Vd. nuestro Salón de Ventas
Coches de turismo:
N.o 60 de 20 CV.
N.o 49 de 22 CV.
N.o 64 de 26 CV.
N.o 56 bis de 36 CV.
Nuevo 56 bis «Gran Sport». Cilindros de acero nitrurados. Bastidor rebajado.

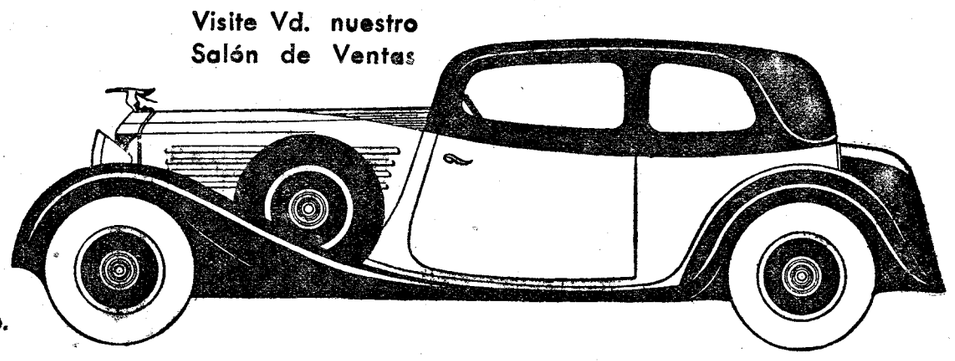

Omnibus y camiones. Gran chassis de 100 CV. Una carrocería para cada uso.
Motores de aviación y marina. Motores para máqninas agrícolas y usos industriales.
Material para servicios públicos.
SALÓN DE VENTAS: P. de Gracia, 20 FÁBRICA: Sagrera, 279 DELEGACIÓN MADRID: Gran Vía, 18

Edición de la mañana

SUSCRIPCION - PRECIOS:
Barcelona 6 ptas. trimestre
Provincias 15 „ semestre
Extranjero 25 „ „
Número suelto 10 céntimos

El Mundo Deportivo

ROTATIVO ILUSTRADO DE TODOS LOS DEPORTES

REDACCIÓN Y ADMINISTRACIÓN
Diputación, 338
TELÉFONO 55180
BARCELONA

Año 1933 - XXVII - N.o 3744

DOMINGO
29
OCTUBRE

Los héroes del aire

Lindbergh y su esposa han llegado, "a la quieta", a París

Lindbergh y su esposa, pocos momentos después de su llegada a París.

París, 28. — Lindbergh, el famoso aviador americano que conquistó una notoriedad merecida e inconmovible con su vuelo Nueva York - Le Bourget, se encuentra en la capital francesa. Después de seis años de ausencia, el célebre piloto ha utilizado el mismo medio de transporte que empleará el 21 de mayo de 1927, cuando su llegada al aeródromo de Le Bourget constituyó un apoteosis; pero esta vez, temiendo, sin duda, la repetición de las escenas de desorden que provocó en las inmediaciones del campo de aterrizaje su insólito viaje, ha elegido ahora, como base de llegada, la estación de hidroaviones establecida en el Sena, cerca de Murcaux.

Enemigo declarado de toda publicidad, el coronel Lindbergh, al que acompaña su esposa, había adoptado grandes precauciones para pasar inadvertido. Antes de salir de Inglaterra, el Foreing Orfice expreso al Quai d'Orsay el deseo del aviador de que no se diera publicidad a su desplazamiento y la consigna de discreción ha sido respetada por el ministerio del Aire francés, que se encargó de la recepción.

El jueves, a las 5 de la tarde, en el lugar de amaraje de la Marina aérea, se encontraban dos delegados del ministerio y un oficial de Aeronáutica. En un automóvil del ministerio, el aviador y su esposa se trasladaron a un "palace" de la Plaza de la Concordia, donde se les había reservado habitaciones. Por la noche, la pareja cenó en un restaurante de la Estrella y asistió a un "music-hall".

La incógnita de Lindbergh ha durado poco. Esta mañana más de 30 reporteros, fotógrafos y operadores cinematográficos, habían establecido su cuartel general en el hotel e interrogaban a botones, porteros y camareras.

El empleo del tiempo del que fué Lindy, que hoy es el coronel Lindbergh, ha podido ser reconstruído sin grandes lagunas. El piloto según los testimonios del personal del hotel, se desayunó copiosamente y leyó a la ligera los tres diarios que se publican en París en lengua inglesa. Pero ya esa famosa inquietud del eter, que agita a los pilotos, se había adueñado del coronel, y en un rápido torpedo del ministerio del Aire se trasladó a la base de Mureaux para efectuar una visita amistosa al "hidro" de alas azules rayadas de blanco. El joven ministro del aire, Sr. Cot, le felicitó en nombre del Gobierno y conversó acerca de los proyectos que abriga el piloto de establecer en la próxima primavera un servicio regular entre los Estados Unidos y Europa.

A media tarde, Lindbergh, ha recibido en la Embajada americana a un vasto equipo de periodistas y fotógrafos. Rubio, alto, delgado con un semblante de positiva juventud; el aviador parece un estudiante de Yale o Columbia que pasa un período de vacaciones en el viejo continente. Junto a él su esposa, menuda y sonriente, quería conjurar el alud de preguntas que iba a surgir del pelotón de informadores. Pero de acuerdo con los términos del convenio establecido entre la Prensa y el agregado especial de la Embajada, no hubo intervius. El héroe del vuelo Nueva York-Le Bourget, se limitó a entregar una nota de un laconismo semejante al que impera en el Eliseo en días de crisis.

El documento termina así: "El coronel Lindbergh no ha hecho todavía proyectos en lo que se refiere a la fecha de partida ni al punto de destino".

Según los diarios americanos, el equipaje de Lindbergh es ahora más voluminoso que el que había en la carlinga del "Spirit of Saint Louis" el 21 de mayo de 1927. En aquella sazón, horas después de su aterrizaje, Lindbergh tuvo que utilizar un pijama y varias prendas personales del entonces embajador de los Estados Unidos en París, Sr. Herrick. — Cosmos.

MOTOR

El record del mundo del kilómetra salida parada

Ha sido batido en Montlhery por Ruesch

En el autódromo de Montlhery el piloto suizo Ruesch ha batido el record mundial del kilómetro salida parada.

El tiempo que ha tardado en cubrir el kilómetro ha sido de 25 s. 29-100, lo que representa un promedio de 142 kms. 349. Para el record ha sido utilizado un Maserati 2 litros 800.

El antiguo record pertenecía a Parry Thomas con coche Thomas Special, que cubrió el kilómetro en 25 s. 74-100, a 130 kilómetros 860 por hora. Dicho record se mantenía en pié desde 26 de mayo de 1926.

Se confirma el ingreso de Varzi en el equipo Ferrari

Milán. — La noticia del paso de Varzi al equipo Ferrari ha sido plenamente confirmada, incluso por los diarios italianos que, hasta ahora, la daban como posible.

Los comentarios italianos son jubilosos, estimando que, así, el gran conductor que es Achille Varzi, podrá ponerse de relieve, en todas las grandes pruebas, al servicio de marcas italianas. — S. N. S.

NATACION

La más bella piscina del mundo en Wembley

Londres. — Para los Juegos del Imperio Británico que se celebrarán en Agosto de 1934, se está construyendo en Wambley la más bella piscina del mundo.

Se llamará Empire Swimming Pool, costará 15 millones y será capaz para 8.000 espectadores. — S. N. S.

FUTBOL

Las eliminatorias de la Copa del Mundo

Hoy conflicto en los grupos Bélgica-Holanda-Irlanda y Austria-Hungría-Bulgaria.- Hoy Suiza-Rumanía

Hay varios conflictos para las eliminatorias de la Copa del Mundo.

El principal lo presenta la eliminatoria Holanda, Bélgica e Irlanda. Se da el caso de que estas tres naciones son de fuerzas que pueden preverse muy igualadas y se quejan de que se las haya incluído en un mismo grupo, lo que obliga a que una de ellas deje de ir a las finales y su queja la fundan en que en todos los demás grupos se ha incluído dos naciones fuertes (futbolísticamente hablando) y una débil, si el grupo debía calificar dos equipos o una nación fuerte y otra débil, si no debía calificar más que uno.

Creyóse que la solución de hacerles disputar los partidos eliminatorios en Italia pagando los gastos la F. Italiana, les satisfacía, pero no es así. Y la Federación Holandesa, que es la qu ese ha puesto más "farruca", amenaza con retirar su inscripción.

o o o

Por otra parte, en el grupo Austria-Hungría-Bulgaria (dos calificados), tampoco hay entente. Austria y Hungría han ofrecido a Bulgaria jugar las eliminatorias primeras con ella, en Sofía y en el caso de perder Bulgaria, daría por eliminada y, en caso contrario, jugar otros partidos en Viena y Budapest, para que decidiera el goal average en caso de empate. Este procedimiento es el que ha nempleado Francia y Alemania con Luxemburgo y Suecia con Finlandia y Letonia. Se trata de abreviar partidos en lo posible, prestándose los fuertes a jugar los primeros partidos en casa de los débiles para hacer innecesaria la revancha si son los fuertes los que ganan.

Pero los búlgaros no se conforman con esto y parece que piden la revancha de todas maneras o bien prescindir de los partidos de Sofía y jugar solo los de Viena y Budapest... pero con una crecida indemnización económica.

Y los húngaros y austriacos se han soliviantado ante esta propuesta mercantilista y han puesto el asunto en manos de la F. I. F. A.

o o o

En cambio no ha habido ninguna dificultad para arreglar lo del grupo Grecia-Italia. Los griegos convencidos de que han de ser eliminados se han avenido a jugar un solo partido en Italia. Pero parece que es... porque Italia ya les había ofrecido, de antemano, la indemnización que los búlgaros no logran de Austria y de Hungría.

o o o

España y Portugal también podrían quejarse de que se las haya incluído en un mismo grupo que obliga a que una de las dos naciones no vaya a las rondas finales. Pero por lo visto en Iberia hay más deportividad que en otras partes y se ha resuelto la cosa con el lógico partido doble, primero en Portugal y luego en España. Lo único que podría dar lugar a desavenencia es la población para el desempate si el empate llega. Pero también parece que no faltará acuerdo para que sea Vigo u Oporto por sorteo probablemente.

o o o

Hoy se juega en Berna el match Rumania-Suiza. Si Rumania vence ya estará calificada para las rondas finales pues ya logró un empate con Yugoslavia en Belgrado. En tal caso, uno o dos partidos (a decidir) entre Yugoslavia y Rumania decidirían el segundo clasificado. Si Suiza pierde hoy, la cosa se complica un rato.

CICLISMO

En la Vuelta a Italia 1934 también habrá equipo español

...de cuatro o de seis corredores

Ya ayer adelantamos la noticia de que en la Vuelta a Italia participaría un equipo francés de ocho corredores probablemente.

Hoy podemos decir que posiblemente también habrá en el "Giro" del año próximo equipo español.

Aun cuando la participación de Cañardo, Trueba y Figueras el año pasado no fué demasiado afortunada, Emilio Colombo, director de "La Gazzetta dello Sport", que como es sabido es el colega que organiza la Vuelta a Italia, no quedó mal satisfecho de los "routiers" españoles, haciéndose cargo de las circunstancias que les perjudicaron en su actuación.

Y visto lo hecho por los corredores españoles en otras pruebas internacionales, estima que la participación española es interesante para la próxima edición de su gran carrera que en 1934 quiere que tenga un sabor muy internacional.

Algo más creemos poder adelantar y es que la representación española no quedará reducida a tres corredores, sino que será elevada a cuatro y hasta puede quizá seis corredores, acerca de cuyo nombre, sería aventurada previsión alguna.

Desde luego, se buscará entre los mejores. Y nada más por hoy.

NATACION

Esta mañana en Terrasa

Una gran competición nacional femenina

organizada por el C. F. d'Esports para el Trofeo "Mare Nostrum"

La magnífica organización que para esta mañana nos tiene preparada en la piscina de Tarrasa, el "Club Femení d'Esports", está llamada a obtener el franco éxito que por su propósito merece y por su participación augura.

CARMEN SORIANO

Porque la intención del "Club Femení d'Esports" puede haber sido "casta y pura", pero tiene todos los visos de querer demostrar a la Federación Española de Natación, que ya es hora de que nuestras ondinas puedan medir sus fuerzas en una competición oficial exclusiva y van a demostrarlo. Y porque la inscripción de las nadadoras de Barcelona, Tarrasa, Martorell, Madrid y Valencia, significa la reunión de los verdaderos valores de la natación y de las clasificaciones particulares de cada prueba y conjuntos por entidades, ha de obtenerse la orientación que el público requiere ya de la natación femenina de España.

o o o

Para el primer puesto son favoritas destacadas las representantes del C. N. Barcelona, con las hermanas Soriano a la cabeza, pero para el segundo lugar habrá de librarse empeñada batalla en la que parece han de llevar la mejor parte las madrileñas que reúnan valores muy dignos de ser tomados en consideración.

La lucha por las posiciones sucesivas, ha de ser discutida en grado sumo y ha de dar lugar a que en Tarrasa se presencie hoy el verdadero campeonato de España femenino de natación.

Avui, diumenge, día 29, a les 3'15 tarda
Partit Campionat Amateur
al camp del
C. D. EUROPA
Passeig Mariscal Jofre
Club D. Europa
(Campió Copa Amateur)
contra
Rapits Ferroviaria

LOS CAMPEONATOS REGIONALES DE FUTBOL

Hoy en Cataluña la penúltima jornada debe disipar la última nube ante el título

Y afirmar algunos otros lugares de la clasificación definitiva

En Castilla-Sur, Galicia y Valencia terminan las competiciones

EL BARCELONA, DE PESCA

El programa de hoy

CATALUÑA

Sabadell - Gerona.
Español - Granollers
Palafrugell - Barcelona.
Júpiter - Badalona.

ASTURIAS

Oviedo - S. Avilés
Gijón - Sporting G.

BALEARES

Manacor - Baleares.
Constancia - Athletic.

CANTABRIA

Santoña - Torrelavega (?).
Eclipse - Naval.

CASTILLA - SUR

Athletic M. - Betis
Nacional - Valladolid
Sevilla - Madrid.

GALICIA

Galicia - Celta
Unión - Deportivo C.
Racing F. - Eiriña

GUIPUZCOA - NAVARRA - ARAGON

Logroño - Unión Irún
Tolosa - Osasuna.

MURCIA

Murcia - Hércules.
Cartagena - Imperial.
Elche - Gimnástica.

VALENCIA

Gimnástico - Levante.

VIZCAYA

Alavés - Baracaldo
Arenas - Athletic.

o o o

La jornada de hoy, penúltima del Campeonato catalán, puede tener facultades que hace bastante tiempo le eran negadas a la competición.

Puede haber proclamación definitiva del que ya venimos considerando campeón virtual...

Pero conste que es, precisamente, basándonos en el match de hoy que puede estimarse al Sabadell, campeón de Cataluña y que el Sabadell, no debe dejar que la ocasión, y si no fácil, propicia indudablemente, se esfume.

Si el resultado imprevisto se produjera y el Sabadell no triunfara hoy, lo de "campeón virtual" se habría esfumado para dejar a un gran match, el miércoles, en Las Corts, toda la trascendencia y el interés concentrado de la competición.

Pero, a nuestro ver, la única fantasía está en esta disquisición. El Sabadell, lógicamente, debe consolidarse hoy en el título que tan merecido tiene.

Algo más puede decirnos la jornada de hoy. Relativo a si será el Gerona, Granollers o el Júpiter, el que deba hacer con Badalona y Palafrugell, la promoción. Insistimos en que el Granollers lo tiene muy mal.

o o o

Es la última jornada, hoy en Castilla — Sur, Galicia y Valencia.

En Castilla — Sur, la clave está en Sevilla, donde el Madrid tiene bastante con el empate para ser campeón. Si los campeones de Liga, pierden y como es de creer gana el Athlétic al Betis en Madrid, el empate de puntos entre los dos "ases" centrales daría el título, por "goal average", al Athlétic.

Si todo es normal, en Galicia, parece que no puede fallarle el título al "Celta", ya que su triunfo sobre el Galicia es más que probable... aunque también parece seguro el del Deportivo, que marcha a un solo punto, sobre el Unión.

En Valencia puede haber emoción — mejor dicho, la hay, ya que en estos momentos en el campo "levantista" — porque el match Gimnástico — Levante, puede quitar al segundo el título que está saboreando desde el domingo pasado.

Ayer, en anticipo de jornada, el Valencia aplastó al Burjasot.

o o o

En Guipúzcoa — Navarra — Aragón, la suspensión del Donostia — Zaragoza a consecuencia de las inundaciones, impide que también en el mancomunado norteño, termine la competición regional que puede tener precisamente en este match la clave del título.

o o o

En Murcia, el gran match del año con el Murcia-Hércules que debe adjudicar el título. Empatados a trece puntos y si el Hércules juega en campo adverso, tiene, en cambio, un partido menos jugado.

Arenas — Athlétic, a pesar de lo elocuente que fué el primer partido, puede ser todavía match de "eternos rivales", y si hay sorpresa, provocar el tumbo fatídico en la clasificación. — J. F.

MUNDANERIAS...

En "El Sol" ha salido una noticia afirmando que la U. V. Italiana abandona su fórmula de campeonato por puntos, y que ahora el título lo adjudicará por la clasificación en siete carreras determinadas.

No lo entendemos, sinceramente. ¿Pero no habíamos quedado, querido Serdán, en que hay que "pensar en europeo"?

Por lo visto una cosa es pensar y otra enterarse.

o o o

El primer Campeonato de España de basquet-ball ha armado ya su pequeña "marimorena".

Los madrileños dicen que los catalanes no saben jugar con respeto al reglamento. Y los catalanes, que los madrileños no saben arbitrar.

Los escépticos — los escépticos, nosotros no, que somos todo buena fe — opinan que, acaso, los unos y los otros no saben ni jugar ni arbitrar.

o o o

Mateos se extraña de que ni la Federación Castellana de Futbol ni el Comité Nacional se hayan enterado de que Rubio acudió a los tribunales ordinarios para un asunto futbolístico (la prima de renovación de su contrato con el "Athlétic" madrileño), cosa que los reglamentos de la F. E. F. sancionan duramente.

Pero Mateos olvida que Rubio y el "Athlétic" ya se han "arreglado". Y que la Federación Nacional puso el artículo 37 en su reglamento precisamente para que se arreglara solo, lo que ella n fuera capaz de arreglar.

Maquiavelismos, amigo Mateos, maquiavelismos...

o o o

El Granollers contrató a prueba a Sastre para el Campeonato de Cataluña. Y ha decidido no renovar el contrato, cuando el Campeonato de Cataluña termine.

Pero el Granollers reconoce públicamente que si Sastre jugó mal contra el Sabadell es porque aún esta lesionado.

Perfectamente. Todos entendidos...

o o o

Hoy, en Madrid, empieza el Congreso Extraordinario de la Unión Velocipédica Española para la reforma de sus Estatutos y Reglamentos, que datan, en letra y espíritu, de la edad del "mamut".

Muchos aseguran que habrá "hule".

Pero los escépticos — siempre ellos — opinan que, a lo sumo, "arpillera". ("Tejido basto", reza el diccionario).

o o o

Los de la Unión de Clubs son aún más crueles. A lo que hoy empieza en Madrid, le llaman "el Cangrejo de la U. V. E."

o o o

Ladoumegue ha dicho al colaborador de "As" en París, Francisco Melgar, que vistas la dificultades que encuentra en su país para entrenarse en buenas pistas (sujetas todas a la jurisdicción de la Federación Atlética Francesa que lo tiene descalificado como profesional), había pensado entrenarse en la del Estadio de Montjuich.

Cree que el benigno clima de España le ayudaría para batir este mismo invierno el record mundial de los 1.500 metros, que ya poseyó y que le ha quitado el "camisa negra" Beccali.

Los de "La Publicitat" y "L'Opinió" — nosotros no, ¿eh?; ¡esta vez menos que

Las grandes multitudes en los campos ingleses

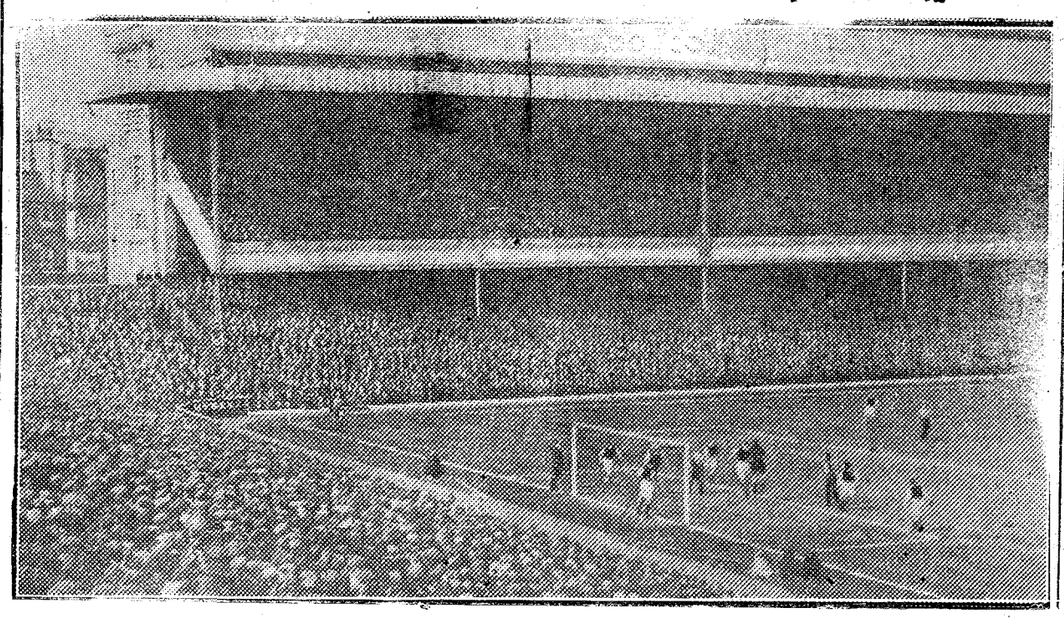

Una vista del público del Estadio de Highbury (de triste recuerdo para el futbol español) propiedad del "Arsenal", en un partido de Liga Inglesa. El "Arsenal", que inició el torneo mal, después de reforzar su equipo a "golpe de cheques" se halla en plena recuperación, a un solo punto del leader "Tottenham Hotspur".

Plaza de Toros MONUMENTAL

Hoy, domingo, día 29. Tarde, a las tres y media
SENSACIONAL NOVILLADA
Los "Ases" de la novillería
J. Pericas
y
Curro Caro
estoquearán mano a mano
6 magníficos novillos-toros, 6
Entrada: 1'75

TÍTULO DE CAMPEÓN

¿Una ilusión? No un hecho. ¿Quién no quisiera ser campeón? Para llegar a serlo, no de hoy a mañana, sino paulatinamente, es preciso adquirir la suficiente ración de

FUERZA, SALUD y VIGOR

para poder figurar entre los seleccionados a cualquier campeonato. El que con más constancia tome la

CREMA ALIMENTICIA F. 3

triunfará. Esta crema, denominada "Gigante de los reconstituyentes", a pesar de los muchos existentes ya, se abrirá camino por su exquisito gusto, asombrosos resultados y reducido coste.

De venta: En Centros de Específicos y Farmacias de las ciudades más importantes de España.

Precio por paquete (incluído timbre)
Ptas. 3,75

Domingo, 29 Octubre 1933

El Mundo Deportivo

ROTATIVO ILUSTRADO DE TODOS LOS DEPORTES

EDICIÓN DE LA MAÑANA

REDACCIÓN Y ADMINISTRACIÓN
Diputación, 338
TELÉFONO 93190
BARCELONA

Motor

Más "potins" para la próxima temporada automovilista

L'Auto asegura que Nuvolari tiene compromiso con «Bugatti» pero solo para los Grandes Premios

"L'Auto" confirma la noticia del ingreso en el team de Bugatti del corredor italiano Nuvolari.

Según dicha confirmación, Nuvolari correrá los Grandes Premios de Mónaco, Francia, Italia, Bélgica, Alemania (y el de España, ¿no?) con Bugatti.

Aparte de estas pruebas, Nuvolari quedará libre para correr las pruebas que quiera y con los coches que quiera. Entre las pruebas que correrá figura el Tourist Trophy para lo cual ha llegado ya a un acuerdo con la marca M. G.

Chirón dice que no sabe nada de su compromiso con «Delage»

En cambio, Chirón ha desmentido la noticia de su combinación con la marca "Delage", según la cual se encargaría del pilotaje del coche construído con vistas a los Grandes Premios de 1934.

Chiron ha manifestado no saber nada sobre el particular, que no tiene, aún, nada pensado por lo que respecta a la próxima temporada.

Un periodista francés insiste, sin embargo, en que el coche de "Delage" estará ya listo para Junio, y que entre los conductores "presentidos", figura Chiron aun cuando ningún trato haya sido aún entablado.

Alfa Romeo construye ocho monoplazas que serán unicamente para el equipo Ferrari

La casa Alfa Romeo está construyendo 8 coches de su modelo monoplaza, por cuenta del equipo Ferrari.

Sólo podrá disponer a vender dichos coches el citado equipo, que probablemente reservará los 8 nuevos coches para sus corredores, vendiendo los "monoposto" que han corrido este año a diferentes pilotos independientes. Esta noticia contradice la que se había circulado de que Nuvolari dispondrá de dos monoplazas nuevos de "Alfa" para la próxima temporada y de que sería ayudado oficiosamente por dicha marca, y no parece demasiado aventurado ligar estarectificación con la resolución que se dice adoptada por Tazio de correr los Grandes Premios con "Bugatto".

De la prueba del Moto Club Mataró

Luis Boquet (B. S. A.) venció en la clasificación de regularidad

Se ha hecho pública la clasificación oficial de la prueba de regularidad que bajo la organización del Moto Club Mataró se disputó el pasado domingo y de la que nos ocupamos oportunamente.

Santiago Not (B. S. A.), Juan Bonareu (B. S. A.), Erick Blind (Terrot) y Miguel Matas (Amilcar), hicieron el mejor tiempo en la Cuesta Mata, y Luis Boquet se clasificó primero en la regularidad.

Con gran concurrencia de concursantes y en medio de numerosos expectadores se celebró el pasado día 22 esta prueba de regularidad y turismo, cuya clasificación damos a continuación, y que revistió caracteres de importancia a más por tener inseridad en ella una prueba de velocidad en cuesta, comprendida entre la fita 0 y la 2'700 de la Cuesta Mata.

La clasificación para la prueba de velocidad fué la siguiente:

CATEGORIA 250 C. C.

1. Erick Blind, Terrot, 2 m. 8 s. 8-10. Copa de plata.
2. José Virgili, side Motosacoche, 2 m. 30 s.

CATEGORIA 350 C. C.

1. Juan Bonareu, B. S. A., 2 m. 23 s. Copa de plata.
2. Santiago Roselló, Monet Goyon, 3 m. y 4-10.

CATEGORIA 500 C. C.

1. Santiago Not, B. S. A., 2 m. 7 s. y 4-10. Copa de plata.
2. "Bransuela", Norton, 2 m. 8 s. 8-10.
3. José Ricart, Ariel, 2 m. 10 s. 2-10.
4. Porthos, Ariel, 2 m. 12 s.
5. Juan Plans, B. S. A., 2 m. 12 s. 6-10.
6. Román Lapeyra, Calthorpe, 2 m. 13 s.
7. Salvador Cerdá, Rudge, 2 m. 20 s. y 6-10.
8. Luis Boquet, B. S. A., 2 m. 21 s.
9. Martín Miret, Indian, 2 m. 23 s. 4-10
10. Federico Bori, Indian, 2 m. 28 s. y 8-10.
11. Marius Framis, Rudge, 2 m. 31 s.
12. Antonio Solano, Ariel, 2 m. 31 s. y 6-10.

COCHES TODAS CATEGORIAS

1. Miguel Matas, Amilcar 1.100 c. c., 2 m. 25 s. 6-10.
2. Juan Torras de Prat, Stutz 5.000 cc., 2 m. 37 s.
3. Emilio Ametlla, Wolsely 1.100 c. c., 2 m. 40 s. 2-10.
4. Adolefo Bas, Austin 1.100 c. c., 2 m. 57 s. 2-10.
5. "Cirula", Fiat-Hispania 1.100 c. c., 3 m. 13 s. 4-10.

La clasificación para la regularidad con el detalle de los errores que la han determinado, es como sigue:

1. Luis Boquet, 37 s. Copa de plata.
2. Juan Bonareu, 1 m. 18s. Medalla de oro.
3. Juan Valls, 1 m. 22 s. Medalla de oro.
4. Juan Torras de Prat, 4 m. 30 s. Medalla de plata.
5. Emilio Ametlla, 7 m. 36 s. Medalla de plata.
6. "Ciruela", 7 m. 42 s" Medalla de plata.
7. Adolfo Bás, (m. 61 s. Medalla de plata.

Bicicletas
Villanova, 1
(junto Arco del Triunfo)
V. CASTELLS
Cambios de marcha "CICLODES"
Motos de ocasión

8. José Ricart, 10 m. 50 s.
9. Porthos, 12 m. 22 s.
10. Román Lapeira, 13 m. 8 s.
11. José Virgili, 14 m. 58 s.
12. Federico Bori, 19 m. 38 s.
13. "Bransuela", 21 m. 16 s.
14. Santiago Roselló, 25 m. 15 s.
15. Salvador Cerdá, 37 m.
16. Santiago Not, 39 m. 54 s.
17. Antonio Solano, 41 m. 44 s.
18. Martín Miret, 57 m. 2 s.
19. Erick Blind, 1 h. 6 m. 14 s.
20. Miguel Matas, 1 h. 37 m. 9 s.
21. Juan Plans, 1 h. 43 m. 35 s.

El Gran Premio Motociclista de Europa

Se disputará en Holanda el día 23 de junio coincidiendo con el T. T. holandés

En el Congreso de la F. I. G. M. quedó acordado que el Gran Premio Motociclista de Europa se disputará el próximo año en Holanda. La carrera coincidirá con el T. T. Holandés que se disputará el día 23 de junio.

Baseball

Los partidos de la Liga Catalana

Los equipos que presentarán los contendientes para mañana, domingo, correspondientes al Campeonato de Cataluña de segundos equipos son:

Canadiense — Faeet, a las 9. Campo Granja; umpire, Corbella.

El Canadiense presentará: Gómez — Manzanares — Roura — Soler — Lapieza — Jimeno — Pérez — Iglesias — Seebold — Gaspart.

Bicicletas "ORBEA"
SUCURSAL Y VENTA
Exposición y venta Balmes, 63

El Faeet presentará: Gispert — Rosich II — Villalobos — Haba — Moreno — Tarragó — Sabadell — Costa — Alcañiz — Blanes — Milán — Viñals y Ruiz.

Catalonia — Barcelona, a las 3. Campo Athlétis Turó; umpire, Gispert. El Catalonia presentará: Astraig — Carbonell — Martínez — Galera — Falcó — Cebriá — Bullich II — Ramírez II y Cortés A.

El Barcelona presentará: Alvaro — Gili — Claramunt — Llopart — Cardó — Ventura — Díaz — Jeremías — Martínez — Agustí y Andreu.

Ciclismo

Una opinión sobre el medio-equipo español en la Vuelta a Francia

"Hay que buscar un equipo de moral homogénea y elevada" nos dice José Saura

Sabido es que M. Desgrange ha delegado en el presidente del Comité Vasco de la U. V. E. y corresponsal de "L'Auto" en San Sebastián, Sr. Gervais, las funciones de seleccionador para el medio equipo, (el otro medio como es sabido, será suyo) que España ha de aportar a la Vuelta a Francia del año próximo.

El Sr. Gervais ya ha elegido a Trueba y a Luciano Montero y parece que, incluso, los tiene ya escriturados. Los otros dos, según sus manifestaciones, los elegirá después de los cambios de impresiones que realice con elementos varios, en el Congreso de la U. V. E. que empieza hoy en Madrid.

La cosa está, pues, "al caer" y constituye uno de los temas de actualidad entre nuestro elemento ciclista.

José Saura, el ex campeón de España, convertido ahora en activo y excelente manager que ha seguido en la última temporada la actuación de todos nuestros mejores valores y que conoce no sólo sus condiciones físicas y técnicas, sino también sus modalidades anímicas, nos ha hablado de los hombres que a su juicio podrían completar el grupo español.

Aclaremos que Saura no nos ha expuesto su opinión con deseos de que le diéramos publicidad. Pero nosotros la estimamos interesante. Y ahí va...

—Los dos nombres ya elegidos por el seleccionador, me parecen bien. Trueba y Luciano han demostrado claramente en la pasada temporada su calidad. De la "pulga" no hay ni que hablar, después de sus grandes proezas en la Vuelta a Francia. Y de Luciano no creo que haya nadie que dude de sus cualidades de "aguante" a fuerte tren, cosa que se necesita y no poco en una carrera como la Vuelta a Francia. Luciano es, también, un excelente trepador, de la misma manera que Trueba ya es también un buen "routier". Repito que la elección me parece un gran acierto. Lo que es necesario es que haya igual acierto en la elección de los demás. Y este acierto debe lograrse, buscando en los elegidos las condiciones de moral, tanto por lo menos como su "chase" simplemente física o técnica. Para que nuestro medio equipo haga un papel de conjunto que acredite, como de acreditarse el ciclismo español, hay que buscar hombres que no descorazonen nunca, que sepan sobreponerse a los desfallecimientos y que sepan animarse mútuamente, sin antagonismos personales y capaces de sujetarse a una extricta y rígida disciplina de equipo. O sea que ha de buscarse dos buenos corredores, pero, además, capaces de mantener, con Trueba y Montero, una verdadera cohesión moral, que ha de ser la gran fuerza del medio equipo.

—...Magnífica teoría, pero sería mejor ilustrarla ya con unos nombres...

—Pues... por ejemplo... Ezquerra y Escuriet. Yo no negaré que hay algún otro corredor de clase indiscutible y superior incluso. Pero que tengan la fortaleza moral necesaria para resistir la Vuelta a Francia, el espíritu de solidaridad y sacrificio para el equipo que se necesita, yo no veo actualmente otros mejores que Ezquerra y Escuriet. Ya está dicho...

...Y reproducido, amigo Saura. — R.

ESTA TARDE

Una carrera en el velódromo de la Sagrada Familia

Para esta tarde se anuncia una carrera a la americana en el pequeño velódromo de la calle Rosellón.

Tomarán parte los siguientes equipos:
Pedro Sans — Raimundo Castells.
F. Treserras — M. Bosch.
Arturo Gironés — José Plana.
M. Giménez — F. Suñé.
Vicente Barradas — X. X.

El producto líquido de la taquilla va destinado a socorrer a los obreros parados de la barriada.

Como número final tendrá efecto el reparto de premios del Campeonato infantil de Barcelona.

En Vendrell, Cañardo y Trueba

Esta tarde, en el Velódromo de Vendrell, se verán frente a frente en match desafío.

Mariano Cañardo y Vicente Trueba, en el cual tomarán parte, además, Figueras, Gimeno, Benages, Monreal, Rovira y Ráfechas.

El programa se compone de pruebas de velocidad, persecución, eliminación e individual por sprints.

La reunión comenzará a las tres y cuarto de la tarde.

Mas carreras para hoy

EN 90 KILOMETROS EL CAMPEONATO DEL S. C. C.

Hoy, a las 6 de la mañana, se dará la salida a los corredores que toman parte en el Campeonato del Sport Ciclista Catalá.

El circuito consta de noventa kilómetros y por lo tanto entre nueve y diez de la mañana tendrá efecto la llegada a la meta, situada en la Diagonal, esquina a Anglesola.

LOS 100 KILOMETROS DE LA A. C. POBLE NOU PARA HOY

Sobre un recorrido de cien kilómetros deben tener efecto hoy las pruebas sociales de la Agrupación Ciclista Pueblo Nuevo.

La salida será a las 8 de la mañana frente al Bar Lázaro en la carretera de Badalona, siendo la llegada en el mismo sitio, alrededor de las once y media.

EL CAMPEONATO DE LA A. C. CALAVERAS

Esta mañana debe efectuarse la carrera en que dilucida el campeonato social de la Agrupación Ciclista Calaveras. La salida será a las 8 de la mañana del local social, Urgel, 212.

UNA CARRERA EN EL VELODROMO DE ZARAGOZA

Zaragoza.—La Sección Ciclista del Zaragoza ha organizado para hoy en su velódromo de Torrero, unas interesantes carreras.

Dichas pruebas, que darán comienzo a las tres de la tarde, consistirán en una carrera de eliminación cada tres vueltas, una de velocidad, una de fondo a sesenta vueltas y, por último, una a la australiana.—C.

NOTICIARIO

C. C. PROVENSALENC

Esta entidad participa a la afición que para la carrera que tiene en organización para el día 12 de noviembre con motivo de la fiesta mayor de esta barriada, ha quedado acordado el siguiente circuito: Salida del local social, Clot, 119, neutralizados hasa San Andrés, fielato viejo, donde se dará la salida oficial a las 8, siguiendo por Moncada — La Llagosta — Masrampiño — Mollet — Coll de la Maña — Granollers — La Garriga — Riells — Sant Feliu de Codinas — Caldas de Montbuy — Cruce de Mollet — Masrampiño — La Llagosta — Moncada — San Andrés, siguiendo por la calle de Concepción Arenal, hasta la meta que estará situada frente al campo de juego del F. C. Martinenc, con un total de 80 kilómetros.

Queda abierta la inscripción en el local social, Clot, 119.

LA CARRERA DE LA P. C. SOLERET PARA EL DOMINGO

Valencia. — La Peña Ciclista Soleret, celebrará el día 5 de Noviembre, una gran carrera reservada a corredores principiantes y terceras categorías, con carácter regional, disputándose en la misma su Campeonato social.

La salida se dará a las siete de la mañana desde el local social siguiendo por Catarroja, Silla, Almusafes, Alcira, Carcagente, Puebla Larga, Villanueva de Castellón, Puerto Cárcer, Llosa Ranes, Játiva, Puebla Larga, Alcira, Guadasuar, Alginet, Catarroja y Valencia, estando situada la meta en el Camino de Tránsitos frente al garaje Peris, con un recorrido de 120 kilómetros.

Se conceden 15 premios en metálico y accesorios para bicicleta, otorgándose al vencedor, además del premio en metálico, una copa de plata, que está expuesta en los almacenes Conejos.

LOS CICLISTAS DE ALCOY PROTESTAN CONTRA LOS "NAZIS"

Hemos recibido la siguiente carta, del Club Ciclista Excursionista de Alcoy, que damos a la publicidad por el deseo que expresan los remitentes, si bien nosotros ignoramos la certeza de la noticia que obliga a protestar.

Dice así la carta:

ooo

"Señor Director del "Mundo Deportivo. — Barcelona.

Muy señor nuestro: Apreciaríamos de usted que publicara en las columnas del periódico que usted se honra dirigir la siguiente nota, que es acuerdo concertado en la última Asamblea que celebró este Club.

"El "Club ciclista excursionista" de Alcoy en nombre de sus cincuenta socios, acuerda protestar por conducto de las columnas de todos los periódicos deportistas ed España del caso acaecido últimamente en Berlín (Alemania), sobre el hurto que representa la recogida de mil bicicletas y quinientas motos por los agentes "nazis", pertenecientes todas ellas a diferentes clubs deportistas de dicha capital y declara que, gusto de este Club, sería que todos los deportistas recogieran y se solidarizaran con esta protesta por creerla lo más sana y justa. Por la Directiva, El Secretario, Adolfo Colominas."

Pelota Vasca

Hoy en el Frontón Jai-Alai

A las diez treinta de esta mañana se celebrarán en este nuevo Frontón dos interesantes partidos, uno a mano y otro a cesta.

Aquél lo jugarán los hermanos Torán (Miguel y Joaquín) contra Pascual y Manero.

El partido de cesta será disputado por Salsamendi III y Gutiérrez II, de un lado, y los hermanos Erdoza, de otro.

Ajedrez

Un proyecto de Estatutos de la Federación Catalana

(Continuación)

DE LAS EXTRAORDINARIAS

Las Asambleas Generales extraordinarias se celebrarán en casos de urgencia y de notoria importancia para la vida social de la F. C. d'E., por iniciativa de la Junta Directiva, o a petición de 4 Clubs de primera categoría, 6 de segunda o 10 de tercera, o por la cuarta parte de los asociados.

En estos cuatro últimos casos, vendrán obligados los firmantes de la demanda a abonar la cantidad de 20 pesetas como derechos de trámite.

La Junta Directiva viene obligada a atender el requerimiento de petición de Asamblea y a convocarla dentro de los 30 días de haber recibido dicha petición.

La JuntaDirectiva vendrá oblagada a notificar con 15 días de anticipación la convocatoria de Asamblea General extraordinaria, fijando el orden del día correspondiente.

Las Asambleas Generales extraordinarias, solamente entenderán en aquellos asuntos fijados en la orden del día.

Los acuerdos de las Asambleas Generales extraordinarias, serán tomados por mayoría de votos y serán válidos cualquiera que sea el número de asistentes a ella, siempre que todos los afiliados hayan sido convocados reglamentariamente.

Las votaciones serán secretas al requerimiento de un asambleista.

Cada delegado podrá representar solamente a una entidad.

La Asamblea General es soberana para tomar toda clase de acuerdos respecto a los asuntos comprendidos en el orden del día, siempre que no se opongan o contradigan al presente Estatuto, en cuyo caso no tendrán ninguna validez.

DE LA DIRECTIVA

Corresponde a la Junta Directiva:

a. — Dar cumplimiento a todo cuanto hace referencia el artículo 1..

b. — A poner en práctica los acuerdos tomados en las Asambleas.

c. — Acordar y aplicar todo cuanto hace referencia al artículo (Sanciones), previa información y examen del hecho, y de sus circunstancias.

d. — Convocar las Asambleas Generales en los términos y fecha fijados por este Estatuto. Redactar el orden del día, la memoria de la gestión anuaal, estado de cuentas y del balance que reglamentariamente han de ser sometidos a la deliberación de la Asamblea.

e. — A cumplir las obligaciones y formalidades que a la Federación le imponga la vigente ley de Asociaciones.

La Directiva estará compuesta según el art....

La duración de los cargos de Directiva será de dos años, no pudiendo ser reelegidos, si los que los ostentan han cumplido dicho tiempo.

Esta Directiva se renovará por mitad cada año, en la Asamblea General Ordinaria, correspondiendo en el primer año, Vicepresidente, Secretario, Tesorero, Bibliotecario y un Vocal. En la próxima Asamblea ordinaria lo harán, el Presidente, Vice-presidente, Contador y tres Vocales.

En la primera reunión que celebre la Directiva, fijará por sí misma, lugar, día y hora para la celebración de sus sesiones, debiendo celebrar una mensualmente como mínimo; estará facultada para reunirse en sesión extraordinaria tantas veces como crea conveniente.

Los acuerdos tomados por la Directiva, tendrán validez, siempre que hayan sido tomados con asistencia de cinco miembros de Directiva como mínimo.

Aquellos directivos que tengan que ausentarse de su residencia para un cometido oficial de la F. C. d'E., podrán percibir una indemnización razonable los días estrictamente necesarios para el antes citado mandato, y por acuerdo de Directiva.

La falta sin justificación de algún miembro de Directiva a tres sesiones consecutivas de esta, implicará una amonestación al directivo o al club que representa; si la falta se repitiese nuevamente, la Directiva de la F. C. d'E., podrá sustituirlo si este cargo fuese personal, y en el caso de representar a uuna entidad se le comunicará a esta para que lo sustituya.

DE LOS CARGOS

Del Presidente. — El Presidente de la F. C. d'E., lo será también de la Junta Directiva y de la Asamblea General, y como a tal corresponde:

1.—Ostentar la representación de la F. C. d'E., delante de las autoridades, entidades y poderes ajedrecísticos nacionales o extranjeros.

2.—Convocar y presidir las sesiones de la Junta Directiva y de la Asamblea General, que reglamentariamente proceda.

3.—Dirigir los debates y visar las actas correspondientes.

4.—Tendrá la firma social de la F. C. d'E.

5.—Ordenar las inversiones de fondos que acuerde la Directiva, firmando los oportunos libramientos y autorizando los documentos relativos a pagos y cobros que deberá efectuar el tesorero.

6.—Presidir las comisiones o ponencias nombradas por la Directiva.

Del Vicepresidente. — El vicepresidente sustituirá al Presidente, asumiendo la integridad de sus funciones en los casos que por renuncia, dimisión, ausencia temporal u otros casos, quedase vacante la Presidencia de la F. C. d'E hasta nombramiento de otro Presidente.

Firmará las licencias federativas que le sean entregadas por el contador.

Del secretario. — El secretario de la F. C. d'E., lo será de la Junta Directiva y de la Asamblea General, y como a tal corresponde:

1.—Redactar las actas de las reuniones que celebren dichos organismos.

2.—Llevar el libro-registro de actas debidamente legalizado.

3.—Hacerse cargo de la correspondencia social, sometiéndola al conocimiento y aprobación de la Junta Directiva, en la primera reunión que ésta celebre.

4.—Despachar la documentación en el sentido acordado por la Directiva.

5.—[illegible]

bros-registro de entidades y miembros de honor.

6.—Preparar los antecedentes y documentos que hayan de someterse a la de liberación de la Asamblea General o de la Junta Directiva.

7.—Cuidar del archivo y custodia de los documentos oficiales.

8.—Firmará junto con el Presidente todos los contratos que obliguen a la F. C. d'E.

9.—Extenderá certificaciones autorizadas por la Junta Directiva, con su firma y el V.° B.° del Presidente.

10.—Cuidará de la memoria anual sobre la actuación de la Junta Directiva que deberá someterse a la Asamblea General Ordinaria.

(Continuará).

«La Correspondencia de Valencia» organiza un concurso Internacional de Problemas

Valencia. — Un diario de la localidad, "La Correspondencia de Valencia" cuya sección de Ajedrez está a cargo de persona tan competente y calificada como D. Alfonso Cuñat, ha organizado un concurso internacional de problemas inéditos, e lcual se sujeta a las siguientes bases:

Primera. — Los problemas presentados a concurso deberán ser inéditos, de mate en dos jugadas, directos y sin condiciones.

Segunda. — Podrán tomar parte en este concurso los compositores nacionales y extranjeros, cada uno con un número de problemas que no se limita.

Tercera. — Los problemas deberán ser presentados sobre diagramas señalando cada problema con un lema y en sobre aparte, cerrado y con el mismo lema sobreescrito, el nombre y dirección del compositor.

Cuarta. — Los envíos serán dirigidos al señor Cuñat, Redacción de LA CORRESPONDENCIA DE VALENCIA (Cirilo Amorós, 26, Valencia, España), con el epígrafe "Sección de ajedrez".

Quinta. — El plazo de admisión terminará el 31 de diciembre de 1,933, y el fallo se publicará quince días después de publicadas todas las composiciones.

Sexta. — Alos compositores que concurran se les enviará un ejemplar de este periódico en que se publiquen sus trabajos, y aquél en que aparezca el fallo.

Séptima. — Se otorgarán los siguientes premios: Primero, un objeto de arte; segundo y tercero, diplomas artísticos. Se concederán también las menciones honoríficas y recomendaciones que los jueces estimen convenientes.

Octava. — Forman el Jurado de este concurso, los compositores A. F. Arguelles, J. Peris y F. Velasco.

Notas de los clubs

CLUB CAPABLANCA

En Junta General del Club Capablanca, celebrada el pasado día 17, fué elegida la Junta Directiva siguiente: Presidente, Ricardo Rolas; secretario, José Ribó; tesorero, Juan Brugues y vocales: Luis Brugues, Carlos Ceferino y Leopoldo Parra.

El día 19, el campeón de Gracia S. Miguel Font, dió una sesión de 20 partidas simultáneas, de las cuales ganó 16, perdió 2 e hizo tablas en 2 más.

Para el día 7 de noviembre, está anunciado el comienzo del Campeonato del Club, para equipos de tres jugadores.

Rugby

ESTA TARDE

El R. C. Cornelló inaugura su terreno de juego

...JUGANDO CONTRA EL BARCELONA

Esta tarde se juega en Cornellá un partido entre el titular de la localidad y el Barcelona inaugurándose con este partido el espléndido terreno de juego del R. C. Cornellá.

Tan magnífico marco será inaugurado con un excelente partido ya que los equipos que jugarán están actualmente en gran forma ya que llevan a cabo una concienzuda preparación con vistas al campeonato que se avecina.

No sabemos que equipo presentarán los azul-grana puesto que se trata del primer partido de temporada, pero si sabemos sus filas han sido renovadas con gente joven que la han de dar un buen impulso, al lado de los ya veteranos en estas lides.

El Cornellá presentará un quince muy diferente, al de la pasada temporada, puesto que además de los excelentes jugadores que ya tenía ha conseguido las firmas de algunos jugadores internacionales que han de dar al equipo un mayor rendimiento que el que a dado hasta ahora.

Tratándose del primer partido de temporada es difícil pronosticar un vencedor, si se tiene en cuenta las innovaciones que han efectuado ambos quinces.

No hay duda que deseos de vencer los que hay por las dos partes ya que hay en juego un excelente trofeo que será para el vencedor.

El Cornellá para tratarse de su campo, y ante sus aficionados querrá demostrar su valía y precisamente ante un equipo de la valía del Barcelona.

El Club azul-grana también jugará con tesón para que no se le escape la victoria puesto que no quiere servir de yunque al Cornellá para que su derrota no sirva de perstigio para éstos. — Vives.

Teatros

LOS ESTRENOS

EN ROMEA

«La ben plantada» obra retrospectiva de Gastón A. Mántua, que fué un éxito para el autor y la compañía

El señor Mantua tiene una personalidad bien definida en el teatro catalán. En la obra estrenada el viernes en Romea, quizá se echa de menos en algunos pasajes su maestría característica, pero su emoción dramática y su gracia, muy personal, no dejan de brillar, si no constantemente, en muchas oportunidades.

El autor ha concebido un argumento muy interesante, cuyo desarrollo tiene lugar en Perelada y en la mitad del pasado siglo.

No es comedia ni sainete; por la trama se acerca al melodrama; pero es mejor considerarla como muy acertadamente la ha calificado él: obra retrospectiva.

Tiene tipos populares que recuerdan constantemente al ingenio de "El Milionari del Putxet", al buen sainetero de tantas obras centenarias. Escenas dramáticas no exentas de emotividad. En la construcción, ya he dicho que no se muestra tan magistral como en la mayoría de sus producciones; pero, para un maestro en la comediografía y en el sainete, no pueden existir escollos dentro de la técnica teatral, razón por la cual el señor Mantua desarrolla airosamente los momentos más difíciles.

La trama es muy interesante, y de ello quiero ofrecer una muestra sintética al lector.

En el hostal de "La Bien Plantada", no se siente la alegría que a sus dueñas les adjudicó tal epíteto. "Silueta", el ama joven, está triste, porque los carlistas a su paso por el pueblo hicieron prisionero a su marido. Un buen amigo, el "Entenimentat" le promete que se lo devolverá, pero cuando tal se dispone a hacer, los soldados del pretendiente Carlos, le han fusilado horas ha. El corazón de la hostalera queda destrozado por esta terrible realidad.

Pasan seis meses; en la hostería siente el vacío que ha dejado el marido. Un día, a iniciativa de unos viejos amigos, se decide a ir a Barcelona. Allí, además de esta antigua amistad, tendrá la compañía de "Entenimentat", que, no pudiendo ser para ella un segundo esposo, será, espiritualmente, su hermano mayor; pero antes de dejar la posada, llega a ella por conducto misterioso, un desertor del ejército carlista, que logra vencer la sed de venganza que le despierta en un primer momento, al inspirarle una humanitaria compasión, que ha de comprometer, fugazmente, su honorabilidad. Mas el destino quiere que, cuando le ha puesto a salvo de sus perseguidores, se entere que el hombre que ha protegido es el mismo que fusiló a su marido. Desde aquel instante se propone trocarle en mal todo el bien que le hizo.

Al cabo de algún tiempo "Sileta" logra atraer a "Mauricio", el desertor, desde Marsella a Barcelona, falseándole un amor, para entregarle a la justicia. El ha adivinado los propósitos de la mujer, y le explica que, como ahora a ella, le movieron, en un día, anhelos de venganza contra su marido, prostituidor de una hermana suya.

"Sileta" queda libre de la venda de amor que le cubría los ojos y reconoce con cuánta razón obró "Mauricio". Y el odio que hacia él sentía por el recuerdo del muerto, renace ante el germen del amor, embrionado desde el primer día qu le vió, inspirándole compasión.

Adornan o complementan — como se quiera decir —, esta trama, varias escenas cómicas, dialogadas con el gracejo peculiar en Gastón A. Mantua.

El estilo literario es sencillo, muy sencillo; pero decente, muy decente.

"La Ben Plantada" no es obra que radique en una figura. Está tan repartida la acción, que todos pueden lucirse, sin que se destaque, por la importancia del papel, ninguno sobre los demás.

María Vila y María Morera, imprimieron a la parte dramática muy bellos matices, con Pío Daví y Pedro Ventanyols.

Angela Guart, Manuel Giménez Sales y Antonio de Gimbernat, interpretaron los papeles más sobresalientes en la parte cómica, siendo acompañados por el resto de la compañía con mucha discreción.

La empresa ha montado la obra con gran sentido artístico. Los tres decorados son del escenógrafo Ramón Batlié y honran su firma.

Los artistas y el autor, escucharon al final de los tres actos, desde el proscenio, los plácemes del público, muy numeroso, expresados con sus aplausos. — MUTIS.

REPARACION Y TRANSFORMACION DE RUEDAS METALICAS DE TODAS MARCAS
E. Y J. PUJOL XICOY Claris 103 Tel. 79084 BARCELONA

¡Suscríbase a EL MUNDO DEPORTIVO! DIARIO

D. ..... habitante en ..... calle ..... núm. ..... población ..... provincia ..... suscribe por ..... (1) remitiendo importe de ..... pesetas por giro postal.

..... de ..... de ..... 193..

(1) Consígnese si desea los trimestre, semestre o año para la plaza y [illegible] año para provincias.

Edición de la noche

SUSCRIPCION • PRECIOS:
Barcelona 6 ptas. trimestre
Provincias 15 „ semestre
Extranjero 21 „ „
Número suelto 10 céntimos

El Mundo Deportivo

ROTATIVO ILUSTRADO DE TODOS LOS DEPORTES

REDACCIÓN Y ADMINISTRACIÓN Diputación, 338 TELÉFONO 63199 BARCELONA

Año 1933 - XXVII - N.º 3745

LUNES 30 OCTUBRE

LOS CAMPEONATOS REGIONALES DE FUTBOL

El Sabadell decididamente campeón, por su victoria sobre el Gerona, que no fué fácil

Quedan a decidir el sub-campeonato para Español o Barcelona y el quinto puesto para Granollers o Gerona.- La derrota de los azul-granas en Palafrugell, nota de la jornada

La de ayer, fué jornada final en muchas regiones y casi todas tienen ya calificados a sus representantes para el Campeonato-Copa de España

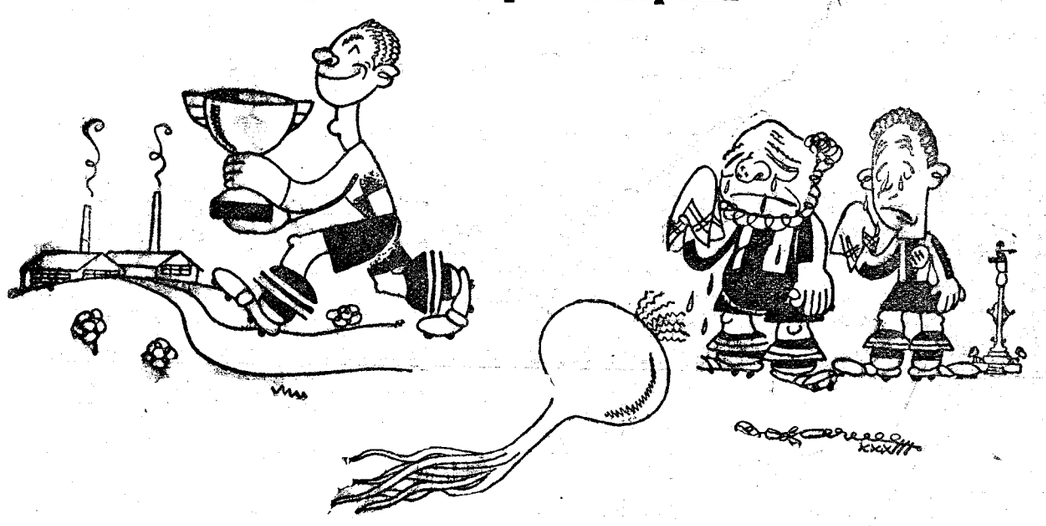

La copa para mí. La "seba" para vosotros...

Los resultados de ayer

CATALUÑA

Sabadell — Gerona,	2—1
Español — Granollers	8—0
Palafrugell — Barcelona,	1—0
Júpiter — Badalona,	1—0

ASTURIAS

Oviedo — S. Avilés,	4—3
Gijón — Sporting G (suspendido).	

BALEARES

Manacor — Baleares,	5—1
Constancia — Athlético,	3—1

CANTABRIA

Santoña — Torrelavega (no celebrado).	
Eclipse — Naval suspendido).	

VALENCIA

Valencia — Burjasot (sábado),	8—2
Gimnástico — Levante,	1—0

VIZCAYA

Alavés — Baracaldo	3—1
Arenas — Athlétis,	1—4

Las clasificaciones

Sabadell	13	11	1	1	33	16	23
Español	13	9	1	3	39	21	19
Barcelona	13	8	2	3	33	18	18
Júpiter	13	6	1	6	25	23	13
Girona	13	3	2	7	15	21	10
Granollers	13	4	2	7	22	34	10
Palafrugell	13	1	4	8	11	30	6
Badalona	13	2	1	10	15	29	5

ASTURIAS

Oviedo	8	6	2	0	45	10	14
Sporting G.	7	4	2	1	22	13	10
Stadium A.	7	2	2	3	12	11	6
Sportiva O.	8	2	0	6	12	35	4
Gijón	6	1	0	5	6	31	2

GALICIA

Celta	10	8	1	1	30	8	17
Deportivo C.	10	8	0	2	32	10	16
Rácing F.	10	4	3	3	16	18	11
Unión N.	10	2	2	6	12	24	6
Eiriña	10	2	1	7	8	25	5
Galicia	10	2	1	7	13	28	5

GUIPUZCOA-NAVARRA-ARAGON

Logroño	10	7	1	2	25	11	15
Zaragoza	9	6	1	2	24	12	13
Donostia	9	5	2	2	18	16	12
Osasuna	10	4	0	6	19	15	8
Irún	10	2	2	5	10	18	6
Tolosa	10	2	0	8	10	32	4

MURCIA

Murcia	10	7	1	2	30	10	15
Hércules	9	6	1	2	27	11	13
Cartajena	10	4	4	2	29	19	12
Elche	9	4	3	2	23	16	11
Gimnástica	9	2	1	7	7	22	7
Imperial	9	0	0	9	7	39	0

BALEARES

Constancia	3	3	0	0	8	2	6
Athletic	3	2	0	1	6	6	4
Manacor	2	1	0	1	6	3	2
Mallorca	1	0	0	1	1	4	0
Baleares	3	0	0	3	3	9	0

CANTABRIA

Rácing S.	8	8	0	0	55	8	16
Naval	6	2	2	2	12	17	6
Santoña	7	1	3	3	11	29	5
Torrelavega	5	2	0	3	6	15	4
Eclipse	6	0	1	5	3	18	1

Esta clasificación es sin tener en cuenta las consecuencias de la retirada del Torrelavega, si ésta se confirma.

CASTILLA-SUR

Madrid	10	7	2	1	35	11	16
Athletic M.	10	6	2	2	23	15	14
Sevilla	10	4	2	4	22	20	10
Betis	10	3	4	3	19	20	10
Nacional	10	3	1	6	14	30	7
Valladolid	10	1	1	8	12	29	3

VALENCIA

Valencia	8	6	0	2	36	10	12
Levante	8	4	3	1	19	9	11
Gimnástico	8	4	1	3	12	11	9
Burjasot	8	2	1	5	15	35	5
Burriana	8	1	1	6	11	32	3

VIZCAYA

Athletic B.	7	6	0	1	28	8	12
Arenas	8	4	1	3	19	16	9
Baracaldo	8	4	1	3	18	19	9
Erandio	8	2	0	6	7	18	4
Alavés	7	2	0	5	5	14	4

DE LOS PARTIDOS DE LA CREU ALTA Y SARRIA

Arriba: El primer goal del Sabadell, acogido con el júbilo consiguiente de los jugadores y público vallesanos que durante largo tiempo vieron con angustia como los gerundenses amenazaban dar al traste con sus mejores ilusiones. Este goal establecía el empate a 1 y animó a los sabadellenses para obtener, luego, la victoria mínima. **Abajo:** Un momento difícil en la puerta del Granollers defendida por Galiotré que apuradamente, logra detener un tiro de Edelmiro II.

ATLETISMO

AYER EN EL ESTADIO

La Universidad Industrial venció a la Literaria por 126 puntos a 115

Se batieron oficiosamente records regionales universitarios del disco y javelina

Ayer en el Estadio se ventiló el esperado "duelo" entre la Universidad Industrial y Literaria saliendo vencedora la primera que presentaba además de los atletas universitarios otros muchos pertenecientes a la F. A. E. E. T.

Se batieron dos records de Cataluña universitarios que no podrán ser homologados; el primero a cargo de De Luna en la jabalina pero por ser batido con viento favorable y con una jabalina que no reunía las condiciones de peso reglamentarias y estando solamente presentes en el Estadio dos federativos no puede ser posible su homologación. Lo mismo pasa con el lanzamiento efectuado por Ricart con el disco que batiendo la marca de Saizar que la detentaba con 33'67 no puede ser reconocido oficial. El tiro de 35'615 m. que efectuó el defender de la Universidad Literaria queda por lo tanto sin un valor oficial.

Jaime Angel el conocido "mi" destacó ayer como un saltador de tiga pese a su estilo muy deficiente, como es de suponer en un hombre que no encauza su entrenamiento hacia esta especialidad. Angel logró clasificarse exequo en el primer lugar con 2'70 m., marca aceptable teniendo en cuenta la crisis que atraviesa esta especialidad.

La organización de las pruebas tuvo sus lunares: pero transcurrieron animadísimas entre los "gritos de guerra" de los "suporters" de ambas universidades.

En los 100 m. lisos Bravo fué el vencedor con 11 7-10 marca que mejora de mucho sus 12 segundos de hace poco tiempo.

En el lanzamiento del peso lo mismo que en el del disco, Ricart o como era de esperar se los adjudicó batiendo el record de Cataluña universitario del disco que por las causas antes dichas no podrá ser homologado.

En el relevo correspondiente a la prueba 4x100 que debía efectuar Bravo que lucía los colores de la U. Industrial dejáronse caer por una confusión en el relevo, el "testigo" al suelo abandonando la prueba y clasificándose solamente, la U. Literaria.

En los 110 m. vallas, ausente Mongrell se los adjudicó Matheu seguido de Estivill.

Una de las pruebas más espectaculares de este match, fué sin duda la de los 1500 m. efectuados entre Elías y J. M. Angel los dos, muchachos de condiciones, que pese a sus pocos años hacen gala de un estilo y una táctica casi perfecta.

Elías aunque le falta un poco de rapidez en las finales demostró al vencer a Angel II que posee pasta para llegar a ser una figura del medio fondo.

También Castellá, clasificado en tercer lugar puede dar más de sí, si pierde la mala costumbre de rezagarse en la salida.

En los relevos 4x400 presenciamos una especie de pantomima a cargo del equipo de la U. Literaria que efectuó la prueba sin prisas llegándoles los Industriales a cojer casi una vuelta de ventaja.

La puntuación total dió un resultado favorable a la Universidad Industrial que presentó un mejor conjunto que la Literaria que, sin embargo, se defensó enérgicamente llevando en muchas de las pruebas ventaja sobre sus adversarios. — J. V.

Los resultados fueron:

100 m. lisos. — 1. Bravo, V. L. 11 7-10; 2. Montoto V. L.; 3. Vidal, U. I.; 4. Serrahima, V. L.; 5. Fumadó, V. L., 6. Galcerán, V. I.

Lanzamiento del peso. — 1. Ricart, V. L. 10'76 m.; 2. Serrahima U. C. 9.95 m.; 3. Rodríguez, V. I. 9'85 m.; 4. Montoto, U. L.; 5. Amado, U. L.; 6. Alegre, U. L.

Salto de longitud. — 1. Miramón U. I., 5'96; 2. Freixas, U. I. 5'86; 3. De Luna, U. L., 5'67; 4. Pérez, U. L.; 5. Fumadó, U. L.; 6. Gaberán, U. I.

400 m. lisos. — 1. Miramont, U. T, 57 3-5; 2. Gracia, U. I., 58 1-5; 3. R. Serrahima, U. L.; 4. Bartomeu, U. I., 5. Ll. Matheu, U. L.; 6. J. M. Angel, U. L.

Relevos, 4x100. — Unico equipo clasificado, Universidad, 47 3-5, Literaria.

110 m. vallas. — 1. Matheu, U. L. 20 7-10; 2. Estivell, U. L.; 3. Roig, U. I.; 4, Pérez, U. L.; 5. Amado, U. I.; 6. Canosa, U. L.

Lanzamiento de la jabalina. — 1. De Luna, U. L., 42'44; 2. Montoto, U. L., 38'43; 3. Salsas, U. I., 34'84; 4. Rodríguez, U. I., 32'90; 5. Matheu, U. L., 29'76; 6. Elías, U. I., 26'40.

Lanzamiento del disco. — 1. Ricart, U. L., 35'615 m.; 2. Amado, U. I., 30'69 m.; 3. Bravo, U. I., 29'20 m.; 4. Canosa U. L., 28'20 m.; 5. Rodríguez, U. I., 25'90 m.; 6. Francitorra, U. L., 24'47 m.

Salto con Pértiga. — 1. J. Angel y Esplugues, U. L., exequo a 2'70 m.; 2. De Luna, U. L., 2'60 m.; 3. Salsas, U. I. 2'60 m.

1500 m. lisos. — 1. Elías, U. I., 4'43" 1-5; 2. J. M. Angel U. L. 4'47 1-5; 3. Castellá U. I.; 4. Puig, U. L.; 5. Verdejo, U. I.; 6. Canosa, U. L.

Salto de Altura. — 1. Mongrell, U. I. 1'54 m.; 2. Esplugues, U. I., 1'50 m.; 3. Matheu, U. L., 1'50 m.; 4. René, U. I., 1'40; 5. Luna, U. L., 1'40; 6. Pérez, U. L. 1'40.

Relevos, 4x400. — 1. Universidad Industrial, 4 m. 10 s.; 2. Universidad Literaria.

La Puntuación total dió: Universidad Industrial, 126 puntos; Universidad Literaria, 115 puntos.

Del concurso femenino Trofeo Mare Nostrum

La bella piscina de Tarrasa se vió ayer repleta de público entusiasta para presenciar la lucha de las "ondinas" de varias regiones españolas, en el festival organizado por el Club Femení i d'Esports. A la izquierda, las dos hermanos Soriano y la señorita Lepage que adjudicaron el Trofeo al C. N. Barcelona; a la derecha, un viraje en los 100 metros espalda.

FUTBOL

AYER EN PARIS

El "Donostia" batió al Racing" de París por 4 a 3

París, 30. — En el terreno del Racing Club de París se celebró ayer, tarde, el anunciado encuentro entre el citado club y el Donostia de San Sebastián.

El mal tiempo reinante, hizo que la concurrencia fuera escasa pues acudieron a presenciar el partido unos 5.000 espectadores.

Los vascos escogieron puerta a favor del viento.

A poco de iniciado el match los donostiarras se lanzaron a una furiosa ofensiva y el meta francés Hiden, con un peligroso plongeón, salvó un tanto que parecía seguro.

Luego reaccionaron los parisinos que consiguieron llegar a imponerse por su mayor velocidad. No obstante los bellos avances del quinteto galo, la meta vasca permaneció incólume por la mala puntería de los chutadores franceses y también por su indecisión frente al marco. En cambio, los guipuzcoanos, en las contadas ocasiones que llegaron ante el arco francés, chutaron decididos no acompañándoles la suerte. El primer tiempo terminó sin que se hubiera marcado tanto alguno.

A poco de iniciarse el segundo tiempo, el vasco Aldazábal consiguió el primer goal para el Donostia de un chut raso, a cinco metros, que el portero francés no vió siquiera.

En un ataque desordenado a la meta donostiarra, el árbitro señala una mano "invisible" y tirado el consiguiente "penalty", consiguen los franceses el empate. Donostia, 1; Racing, 1.

Sigue el juego movidísimo por ambas partes y el francés Galley, ejecutor del "penalty" anterior, larga un punterazo imponente y consigue el segundo goal para su equipo. Donostia, 1; Racing, 2.

Los vascos se lanzan a un avance magnífico. El delantero centro del Donostia avanza hacia la meta, cuando a 12 metros de ella, Diagne le zanca, dillea groseramente derribándolo. Se tira el consiguiente golpe franco en forma bombeada y el elinterior izquierda del Donostia remata a goal en forma magnífica. Donostia, 2; Racing, 2.

Faltan 12 minutos para el final del partido y los vascos se lanzan a una furiosa ofensiva, que produce dos goals casi consecutivos conseguidos ambos por Aldazábal, que ha tenido una actuación fantástica. Donostia, 4; Racing, 2.

Cuatro minutos antes de terminar el match los franceses consiguen batir a Beristain y termina el encuentro con el resultado de 4 goals a 3 a favor de los donostiarras.

El resultado no refleja el desarrollo del encuentro que debieron ganarlo los peninsulares por mayor tanteo. — Cosmos.

FUTBOL

Para la Copa del Mundo

Suiza solo ha empatado, en su campo con Rumanía

Berna, 30. — Se ha jugado el match internacional de fútbol Suiza-Rumanía que cuenta para las eliminatorias del campeonato del mundo.

El match terminó con empate a dos goals y lo presenciaron 18.000 espectadores.

En la primera parte dominaron los rumanos aunque con poca intensidad consiguiendo marcar un tanto a su favor, que fué el único apuntado en este tiempo.

A poco de iniciarse la segunda parte los rumanos marcaron un nuevo goal llevando pues ventaja por dos goals a cero.

Se registró luego una formidable reacción de los helvéticos que se lanzaron al acoso de la meta rumana consiguiendo un primer goal a los 30 minutos de juego y un segundo tanto cuatro minutos después.

Prosiguieron los suizos su ofensiva para intentar ganar el partido pero los rumanos opusieron gran resistencia y lograron evitar nuevos tantos.

Terminó pues el match con empate a dos goals.

Después de este partido Rumanía-Suiza, se registra la siguiente situación en el grupo que con dichos países y Yugoeslavia, disputa una eliminatoría para el campeonato del mundo:

Suiza, 2 partidos jugados y 2 puntos.
Yugoeslavia, 1 partido jugado y 1 punto.
Rumanía, 1 partido jugado y 1 punto

Para decidir la eliminatoria falta jugar el match Yugoeslavia-Rumanía, que se celebrará en Bucarest. — Cosmos.

FUTBOL

El Sparta de Praga bate con apuros al All Pacífic

y el Slavia empata con el Beogradsky

Praga, 30.—Para festejar su 40 año de vida, el famoso Club Sparta, de Praga, ha organizado un importante torneo internacional de futbol. Uno de los partidos que se esperaban con mayor interés era el match entre el Sparta y el club sudamericano Al. Pacific que venía precedido de la mejor reputación.

El match ha esuitado verdaderamente emocionante ganándolo los bohemios por el resultado de 2 goals a uno.

El Sparta se ha impuesto por técnica de juego y por la acción de su bello juego, llegando momentos en que sus equipiers desconcertaron a los sudamericanos, cuya exhibición fué también bellísima.

En otro match del mismo torneo, el Slavia de Praga ha empatado a 3 goals con el Beogradsky, de la capital de Yugoslavia.—Cosmos.

CICLISMO

Battesini ganó la Milan-Mantua

MILAN, 30. — Se celebró ayer la prueba ciclista en carretera Milán — Mantua, sobre un recorrido de 148 kilómetros.

Hasta Cremo se corrió en un compacto pelotón, pero a poco de haber pasado por idcha ciudad, se escaparon Battesini y Bergamaschi, sacando notable ventaja que consiguieron conservar hasta Mantua, en donde ambos corredores se disputaron la prueba al sprint venciendo brillantemente Battesini.

Se estableció la siguiente clasificación: Primero.—Battesini, en 3 horas, 28 minutos. A la formidable media de 42,200 kilómetros por hora; segundo.—Bergamaschi, a un largo; tercero.—Gayoni, a 7 minutos; cuarto.— Mutti, a un largo, etc.

Tomaron la salida 48 corredores, pero hubieron de abandonar 16 a causa del fortísimo tren impuesto por los "leaders". — Cosmos.

ATLETISMO

Valente gana en Génova

Génova, 30.—Se celebró ayer una importante prueba de marcha atlética compitiendo los mejores marchadores de Italia. El resultado técnico fué el siguiente:

1. Valente, de la Societá Gimnástica de Génova, en 2 h. 52 m 30 s.; 2. Rivolta, 2 h. 56 m.; 3. Donadoni, 2 h. 59 m.

La prueba se disputó sobre el recorrido de Varazze a Cornigliano.—Cosmos.

BOXEO

Ceccarelli campeón de Italia de los medio fuertes

Roma, 30.—En el Borgo Pratti se celebró anoche el combate para el campeonato de Italia del peso medio fuerte entre el poseedor del título Merlo Preciso y su challenger Domenico Ceccarelli.

El match fué muy competido ganándolo a los puntos por escasa diferencia Ceccarelli, quien, por lo tanto, se atribuye el título nacional de la categoría.—Cosmos

BASKET-BALL

LA FINAL DE AYER EN MADRID

El Rayo Club es el primer campeón de España

Madrid, 30. — Ayer en el campo de la Federación Castellana de basket se celebró el encuenro final enre el Rayo Club y el Madrid F. C.

El partido fué interesantísimo en todo momento, destacando la mejor técnica del Rayo. El Madrid se encuentra bajo de forma. De este equipo el mejor jugador fué el medio Castellví, que realizó un excelente encuentro, que no fué secundado por sus compañeros que se dedicaron la mayor parte del partido a realizar faltas contra sus enemigos.

Vitórica, del Rayo, fué el mejor jugador sobre el terreno destacando por sus excelentes tiros, y fué el que más influyó en la victoria de su equipo. El triunfo del Rayo fué justísimo.

Al terminar el primer tiempo el marcador señalaba un 12 a 4 a favor del Rayo. Y en la segunda parte, la marcha del partido fué semejante a la de la primera, y terminó el encuentro con el definitivo triunfo del Rayo por 21 puntos contra 11 del Madrid.

Arbitró Gil, y los equipos fueron:

Rayo: L. Alonso — P. Alonso — Claudio Alonso — Pedro Vitórica y F. Alonso.

Madrid F. C.: Aranáiz — Villate — Castellví — Ortega — Negrín.

Al finalizar el encuentro, se hizo entrega al equipo campeón de España de las copas donadas por S. F. el Presidente de la República y por el Ayuntamiento de Madrid. — Noti Sport.

ESTILO, COMODIDAD, SEGURIDAD, VALOR INTRÍNSECO
¡SATISFACCIÓN!
ROMAGOSA Y Cía., S. en Cta. - c. Valencia, 295
OPEL 7.550 Ptas.

Bicicletas "ORBEA"
SANROMA, Balmes, 63
INFORMACIÓN Y VENTA

Nuestra dirección es
Diputación, 338

TÍTULO DE CAMPEÓN

¿Una ilusión? No un hecho. ¿Quién no quisiera ser campeón? Para llegar a serlo, no de hoy a mañana, sino paulatinamente, es preciso adquirir la suficiente ración de

FUERZA, SALUD y VIGOR

para poder figurar entre los seleccionados a cualquier campeonato. El que con más constancia tome la

CREMA ALIMENTICIA F. 3

triunfará. Esta crema, denominada "Gigante de los reconstituyentes", a pesar de los muchos existentes ya, se abrirá camino por su exquisito gusto, asombrosos resultados y reducido coste.

De venta: En Centros de Específicos y Farmacias de las ciudades más importantes de España.

Precio por paquete (incluído timbre) Ptas. 3,75

Edición de la mañana

SUSCRIPCION - PRECIOS
Barcelona 6 ptas. trimestre
Provincias 15 » semestre
Extranjero 31 » »
Número suelto 10 céntimos

El Mundo Deportivo

ROTATIVO ILUSTRADO DE TODOS LOS DEPORTES

REDACCIÓN Y ADMINISTRACIÓN
Diputación, 339
TELÉFONO 93.139
BARCELONA

Año 1933 - XXVII - N.o 374

MIÉRCOLES 1 NOVIEMBRE

CICLISMO

El medio equipo español en la Vuelta a Francia 1934

El Sr. Gervais no adelanta "prenda" respecto á Cañardo

Madrid, 31. — El Sr. Gervais ha hecho las siguientes manifestaciones acerca del equipo español que tomará parte en la próxima vuelta a Francia:

—Lo único firme que hay hasta ahora, es el contrato ya firmado por Luciano Montero, y el que, seguramente firmará Vicente Trueba. A la vista del record de los corredores españoles en las últimas temporadas, y con estudio de sus condiciones físicas y morales, propondré los otros dos hombres al periódico organizador, pero esto no podrá ser en un plazo breve.

—¿Cañardo?

—No puedo anticipar nadie, ni sobre Cañardo ni sobre nadie. Lo único que sé es que Cañardo tiene el deseo de correr la vuelta, de tal manera, que si no se le incluye en el equipo oficial solicitará su inscripción como individual, y por ahora no hay nada más. — Cosmos.

OLIMPISMO

Para los J. O. 1936

Alemania quiere hacer mejor en Berlín que los EE. UU. en los Angeles

El capitán von Tschammer Osten, jefe actual, por decreto del gobierno hitleriano, del sport alemán, en un periódico de Dresde ha dicho que Alemania concibe su sport como una especie de heraldo de su posición exterior, como un recurso de su fuerza nacional.

Y por esta razón, busca concentrar sus esperanzas y sus esfuerzos para la preparación de los Juegos Olímpicos de Berlín.

Para ello, desde el principio del año, Alemania se ha lanzado a una preparación sólida de la base técnica para los próximos Juegos.

El "Deutsches Stadion" de Grunewald, al oeste de la ciudad de Berlín, será agrandado y modernizado a cargo del Gobierno del Reich. La capacidad de las tribunas será llevada a 100.000 personas. Una nueva piscina, dos pistas de tennis, y un teatro olímpico serán anexos a los diferentes terrenos que contendrá un óvalo inmenso parcialmente cubierto.

Los matches de lucha y de boxeo, serán disputados en uno de los "hails" de la exposición o en el Gran "Sportpalast".

Las regatas de vela y remo se desarrollarán sobre el Muggelsee, uno de los grandes lagos situados en los alrededores de la capital.

Un reglamento minucioso de circulación, la construcción de la ciudad olímpica al lado del Sladion y el formidable aparato de propaganda de que se sirve el Reich para hacer populares todas sus manifestaciones completará la organización técnica.

Los Juegos de Invierno han silo definitivamente confiados a la municipalidad de Garmisch-Partenkirchen en los Alpes alemanes.

Un nuevo trampolín será inaugurado el 7 de enero, en las pendientes de Gudlberg, y permitirá saltos hasta los 80 metros, gracias a una torre de lanzamienot de nueva construcción.

Para los matches de hockey sobre hielo, la superficie del pequeño lago de Riessersee, será una pista ideal.

La nación germánica quiere superar en los próximos J. O. de sobrepasar la organización de los Estados Unidos en Los Angeles.

Bicicletas "ORBEA"
Exposición y venta
SALROMA - Balmes 49

Los liliputienses en casa de Gulliver

HA MUERTO PAINLEVE

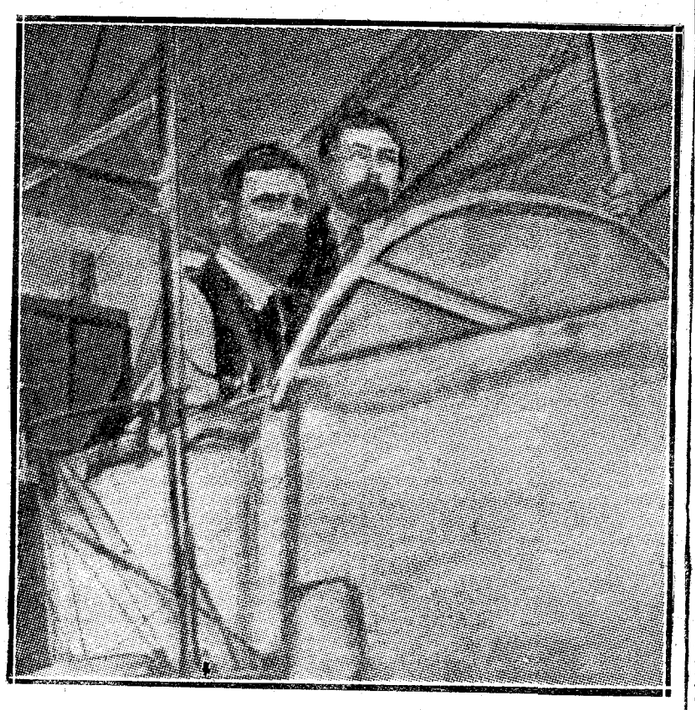

El gran político y hombre de ciencia francés que acaba de morir, fué uno de los primeros convencidos de la eficiencia del vuelo con el "más pesado que el aire". Fué uno de los primeros pasajeros que acompañó en sus ensayos a Wilbur Wright y a Henri Farman. La foto le presenta en la "carlinga" del aparato de este último en un vuelo realizado el 28 de octubre 1908. (A la izquierda Farman y a la derecha, Painlevé)

EL NUEVO MECANISMO DE LAS COMPETICIONES FUTBOLISTICAS

Un acuerdo "bomba" de la Ponencia ejecutiva nombrada en la Asamblea de la F. E. F.

En los campeonatos regionales no tomarán parte los clubs de Primera División de Liga, que serán 14 ni los de Segunda que serán 24 divididos en dos grupos

Madrid, 31. — Ha terminado sus trabajos la ponencia que con carácter ejecutivo designó la última Asamblea de Clubs y Federaciones regionales para modificar la estructura de las Ligas.

Por el momento, sólo se puede adelantar unos cuantos detalles de la ponencia, ya que ésta no se ha hecho pública en todos sus términos.

Se suprimen los Campeonatos regionales en la forma en que venían jugándose, quedando exceptuados de jugarlos los Clubs que integran la primera y segunda división.

En la temporada 1934-35, la primera división estará integrada por 14 clubs. De esta primera división de 14 clubs, descenderán automáticamente los dos últimos, y los dos penúltimos tendrán que ganarse la permanencia en luchar contra cuatro de la segunda, correspondiendo dos a cada grupo.

Para la formación de esta primera división ampliada, en el comienzo de la temporada 1934-35, ganarán el ascenso esta temporada, 4 club de los que actualmente integran una segunda división, aplicándoles además de su posición final en la tabla de clasificación, un coeficiente de puntos por sus actuaciones en la Liga en años anteriores. El último de la primera que desciende, entrará en lucha contra un quinto Club de la segunda y los dos primeros de la tercera para cubrir su puesto.

Se mantiene la Copa de España, a la que van por derecho propio los Clubs de la primera división y de la segunda, en unión de los restantes Clubs españoles que en previas eliminatorias logren clasificarse para esta competición.

La segunda división está formada por dos grupos, pudiendo tener cada uno de ellos 12 clubs. — Cosmos.

Como puede apreciarse, estas resoluciones de la ponencia que con carácter "ejecutivo" se nombró en la pasada Asamblea de la Federación Espanola, viene a modificar de una manera notable las competiciones regionales de las que aparta a los clubs más destacados.

Es esta una tendencia que ya se insinuó persistentemente en la referida Asamblea y que, ha logrado imponerse en la ponencia, sin duda influenciada por el ambiente que, respecto a los Campeonatos regionales se respira en el Norte (para mejor precisar en Vizcaya, Guipúzcoa y Cantabria), o por lo menos en los clubs que en las referidas regiones tienen preponderancia.

No sabemos, en cambio, cómo será acogida el acuerdo de la Ponencia, en otras regiones donde el Campeonato regional, aún sirve a los grandes para hacer taquillas y es salvación para los pequeños.

En Cataluña, desde luego, la noticia ha de caer como una "bomba", por cuanto viene a dejar reducida poco menos que a la nada, la famosa "autonomía" conseguida hace dos años, representando al propio tiempo, la quiebra de las mejores ilusiones de los clubs que no van a la Primera y Segunda Liga.

Cierto es que aun teniendo la Ponencia funciones ejecutivas, su acuerdo se refiere a la temporada próxima y, hay de por medio, la Asamblea que es soberana y puede modificar los acuerdos de la Ponencia.

Pero si los votos favorables al criterio de la Ponencia, se imponen, para Cataluña, como para todas las otras regiones, habrá de regir la nueva estructuración de competiciones, a menos que la Asamblea acuerde una nueva —y esta vez real— autonomía a Cataluña. Autonomía que, por otra parte, no sabemos cómo podrá desenvolverse con un Campeonato de Primera División, ampliado a 14 clubs y exigiendo, por lo tanto, 26 fechas, o sea dos fechas menos tan sólo de las que exigiría la Liga con 10 clubs como ahora y el Campeonato regional de 6, tal como se había acordado.

BOXEO

EL SABADO EN LA BOHEMIA

La revancha Gori-Safont en el match clou

Alcalá-Kid Yansour en el semi fóndo

Para el próximo sábado en la Bohemia, se celebrará una reunión, cuyo combate base será el match revancha entre Safont y Gori, combate que en su primera edición dió lugar a una batalla llevada a gran tren que se mantuvo indecisa hasta el último minuto y que dió lugar a que el respetable ovacionara repetidamente a ambos contrincantes. En el semifondo Alcalá, el notable peso medio gerundense, será opuesto a Kid Yansour, que tan excelentes actuaciones ha tenido en sus últimos combates, destacando de entre ellos la magnífica pelea efectuada ante Martínez de la Torrasa. Kid Yansour, que como peso welter distaba no poco de poder dar su total rendimiento, es de creer que como medio, en la plenitud de las condiciones físicas que el peso le permite, dará al comingman de Gerona una batalla refidísima.

BOXEO

LA VELADA DE MADRID

El match Cheo Morejón-Sobral fué declarado nulo

Sangchili venció ampliamente por puntos a Legras

Madrid, 31. — En el Circo de Price se celebró la anunciada velada. Hubo un lleno.

Mera (63 kilos), venció por abandono en el segundo asalto a Sanz II (63,500).

Meseguer (58 kilos), venció a Elisardo (57,400), por k. o. en el segundo asalto.

López Moreno (57,152 kilos); Caiz (57,152), hicieron match nulo en 8 asaltos.

Sangchili, (53,300 kilos), venció al francés (Legras), 54,300 por puntos en 10 asaltos.

Cheo Morejón (70,500 kilos) y Sobral (70,900), hicieron match nulo en 10 asaltos.

Los primeros combates fueron facilísimos para los vencedores, como se aprecia por los resultados. El tercero, de segundas figuras, quizás fué el más interesante.

Sangchili, venció fácilmente. Su contrario no dispuso más que de resistencia y valentía. El francés, sin embargo, peleó a la defensiva, casi siempre. Sus cuidadores tiraron la esponja en el cuarto asalto, pero Legras no quiso abandonar y siguió la pelea. El valenciano luchó con el ardor de siempre y no pudo encontrar el k. o. por la cerrada defensiva y dureza que hizo el frances.

Sobral, defraudó mucho. Su rival era peligroso y mucho más boxeador que él. Así el k. o. no podía llegar. Morejón hizo una pelea cerrada y fué infinitamente mejor en estilo y colocación, aunque en el último asalto, ya cansado, fué duramente castigado por Sobral, casi todos los asaltos se los apuntó Morejón. Parecía más lógica una victoria, por escaso margen, de Morejón. — Cosmos.

LA LESION DE CARNERA

Ya no se trata de la mano, sino de un dedo

Roma. — El dedo que se rompió Primo Carnera en su combate con Paulino ha sido radiografiado. Los médicos estiman que será necesario un tratamiento de 15 días para la curación. — S. N. S.

MUNDANERIAS...

Arocha sigue "epatando" en Madrid, donde aparecen "cursivas" que descubren "Arocha o la revelación definitiva" para añadir: "Arocha un extraordinario futbolista que nadie sabe como licenció el Barcelona..."

Fácil, muy fácil, colega: Hay futbolistas que son revelación cada temporada que empiezan en un equipo.

o o o

Por otra parte, eso de que lo hayan licenciado siendo bueno no extrañe. Precisamente es por eso.

o o o

Hemos recibido un telegrama que anda buscando aquí "mayor espacio":

"MUNDO DEPORTIVO: Victoria completa proyecto Unión Clubs".

Lo suscriben dos entusiastas, deportivos y dirigentes de una entidad ciclista barcelonesa.

El optimista telegrama de los ilusos comunicantes contrasta con el siguiente despacho de nuestra agencia:

"El nuevo Comité Directivo lo forman los señores Jaumandreu, Vallvé, Macipe, Espinosa, Antonietti, Renóm y Soum. El nuevo Congreso se celebrará en 1935".

o o o

Hoy, el Sabadell, ya campeón, juega "por el honor de la dama".

La dama, claro está, es el título flamante.

El honor... ¡oh!, el honor es Massip.

o o o

El equipo que ha ganado el campeonato de futbol de Noruega tiene este nombre: Mjandoelens Idroetsforening. En el match decisivo ha batido al Viking Stavanger.

Proponemos la enunciación de esta final como nuevo ejercicio filológico mnemotécnico — ¡ejem! ¡ejem! — para los exámenes de aspirantes al ingreso en nuestros colegios de árbitros.

El "pil", "rac", "tof", "bas", "deg" es una miseria...

o o o

En el Trofeo Mare Nostrum, disputado en la piscina de Tarrasa, al final de cada pruebas las "ondinas" participantes eran reconfortadas con "cognac".

Hubo alguna que participó en múltiples pruebas y que se lamentaba de la falta de previsión.

"Si hubieran llenado la piscina con cognac no habría necesidad de reconfortarnos..."

o o o

Paulino asegura que en Roma le habían preparado un alojamiento con mosquitos para darle la malaria.

"Directo" afirma que Soresi es un "gangster".

Y nosotros ya no sabemos si Roma es Chicago o Calcuta.., o si Paulino y "Directo" hablan o escriben en Pekín. — SULLIVAN & MANIVELAS.

INFORMAMOS POR TELEFONO SI LLAMAN AL
5119 0
pero no en nuestro teléfono 72321, que es privado de la Dirección

LOS CAMPEONATOS REGIONALES DE FUTBOL

Hoy termina el campeonato catalán y los nuevos campeones juegan contra el Barcelona decano y recordman en el título

En el gran partido de Las Corts y en el Gerona-Español está la clave del subtítulo, así como en este último y Júpiter-Granollers la del tercer "promoción".- Badalona-Palatrugell completa esta postrera jornada

En "provincias" se extinguen los últimos rescoldos que tienen importancia muy relativa

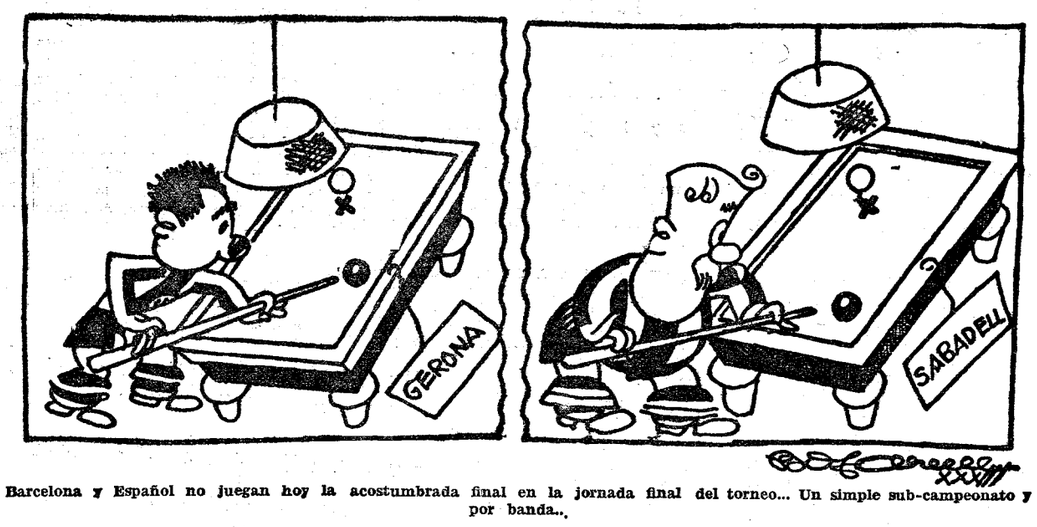

Barcelona y Español no juegan hoy la acostumbrada final en la jornada final del torneo... Un simple sub-campeonato y por banda...

Partidos de hoy

CATALUÑA:
Barcelona - Sabadell.
Júpiter - Granollers.
Badalona - Palafrugell.
Gerona - Español.

GUIPUZCOA - NAVARRA - ARAGON
Donostia - Zaragoza.

VIZCAYA:
Athletic - Alavés.

o o o

Terminamos hoy. Trabajo breve y bastante claro en una jornada de clausura vistosa y tal.

El de Las Corts que podía haber sido un gran partido con caracteres de final, no lo es porque el Sabadell ha sabido terminar muy bien y el Barcelona bastante mal. Pero no deja de ofrecer sus alicientes en especial si se considera que los sabadellenses no han podido batir al Barcelona, que es el único equipo que les ha vencido y que procurarán conseguir un triunfo que demuestre una vez más y ahora en Las Corts y ante el Barcelona los merecimientos con que han conquistado el título.

No hay estabilidad absoluta en las alineaciones azulgrana ni la confianza técnica necesaria para apoyar esperanzas en sus elementos, pero Las Corts es Las Corts, el Barcelona es el Barcelona y los deseos de volver a triunfar de los que ya son campeones no son motivos banales para poder pensar que el triunfo sea fácil para los sabadellenses que, por fortuna, pueden ir ya descansados al interesante encuentro.

Al Barcelona y Sabadell si les da por pensar en que el domingo tiene campeonato de Liga y que hoy no va el título, puede pedírseles un encuentro agradable, de clase e interés...

Pero todavía el subtítulo vale algo si los que lo pretenden son Barcelona y Español y d eahí que el Barcelona, al aspirar a una nueva victoria sobre el Sabadell vea de conseguir el segundo puesto del campeonato.

Porque aunque el Español le lleva un punto, el campeón que hoy cesa juega en Gerona ante un titular ansioso de una victoria que le exima de la promoción. Y las dificultades que han de hallar los blanquiazules para vencer no han de ser pocas...

Júpiter-Granollers tiene mucho que ver y estudiar. En este match se halla la clave del tercer "promocionista" porque el triunfo granollerense le salva completamente. Su empate en puntuación con el Gerona le valdría una aplicación del "goal-average" que es favorable al Granollers.

El Júpiter, aunque está ya más allá del bien y del mal en este torneo, no puede ser, no obstante, enemigo fácil.

Badalona y Palafrugell completan la jornada. Otra cosa no se puede decir de este partido.

o o o

En regiones se liquidan atrasos entre los que destacan el Athlétic-Alavés, de pronóstico fácil y el Donostia-Zaragoza que renueva el sub-campeonato. Con toda probabilidad para los donostiarras.—J. F.

(Véase segunda plana).

BASKET-BALL

NUESTROS CLUBS AL EXTRANJERO

¿El Patrie a Suiza?

Ayer al medio día nos tropezamos con un dirigente de la Sección de Basket del Club galo catalán, y en ocasión en que iba leyendo con gran interés una carta. Le preguntamos si era algo relacionado con nuestro deporte, y en lugar de contestar, nos tendió la carta que procedía de Suiza. En la misma quedaba puntualizado y de acuerdo todo lo referente a la parte económica quedando sólo por fijar las fechas de los partidos a jugar, lo que no presentará, sin duda, inconveniente alguno. Así es que puede casi asegurarse un nuevo desplazamiento del Patrie, dentro de poco, pero esta vez por tierras helvéticas. — Dixy.

LOS PADRES DE LA PATRIA CICLISTA

Ha terminado el Congreso Extraordinario de la U. V. Española

Los nuevos Estatutos empezarán a regir en Enero. Ha sido reelegido Presidente el Sr. Jaumandreu y la residencia del Comité Directivo seguirá siendo Barcelona. El Campeonato de España seguirá siendo contra reloj

Madrid. — En la continuación del Congreso de la U. V. E. se fueron examinando y discutiendo los artículos del nuevo proyecto de reglamento de la entidad, que comprendía 102 artículos, a muchos de los cuales se habían presentado importantes enmiendas.

Se acordó que el nombre de la entidad fuera Unión Velocipédica Española sin la adición que llevaba hasta ahora de Touring Club Nacional. Se tomó el acuerdo de elevar la cuota de los socios numerarios a 15 pesetas y la de entidades afiliadas a 30 pesetas anuales, con los votos en contra de los señores Mirne y Guiseris. Fué asimismo aprobado el que los socios protectores, paguen la cuota anual de 45 pesetas, y los vitalicios, 75 pesetas a partir del 31 de marzo próximo.

Se suspendió la sesión matutina para ser reanudada a las cuatro y media de la tarde, en la que la primera parte correspondió a si los comités debían constituirse como regionales o provinciales. Para simplificar la cuestión, se acordó se constituyan como comités regionales. Al llegar a este punto se pone a discusión la cuestión que se refiere a la formación de los comités regionales por elementos de las entidades afiliadas. Sobre el particular, la región Centro, presenta una proposición diciendo que en lo que se refiere al Comité madrileño significa echar abajo la autonomía que ha venido disfrutando, con indudable beneficio para la región. La cuestión, suscita acaloradas discusiones, en las que la intervención de los delegados de la Unión de Clubs señores Mas y Amat, provoca el acuerdo en el sentido que presenta la ponencia con vivo disgusto de los representantes madrileños.

A continuación se levantó la sesión, para reanudarla a las diez y media de la noche.

La sesión nocturna se presentó desde el primer momento, como la más interesante.

El señor Guiseris, en representación del Comité madrileño, anuncia su retirada del Congreso, por entender que después de ser revocada la proposición del Comité de Centro no es necesaria ya su intervención. Los señores Ramis, Larrinaga, Amat, Renom, Larramendi y Gervais se adhieren a los deseos del primero, para que el señor Guiseris desista de tal actitud, mientras se busca una fórmula que satisfaga los deseos de los dirigentes madrileños. La fórmula no tarda en llegar al presentar el señor Guiseris una proposición en el sentido de que el acuerdo de la Ponencia sea nuevamente discutido en el Congreso del próximo año, continuando hasta entonces la autonomía que disfruta el Comité madrileño. Es acordado así, y con ello termina de momento el incidente.

A continuación se pone a discusión lo referente a puntuaciones de excursionistas para el logro de votos en los congresos, estableciéndose las normas a seguir. Las adjudicaciones de copas y trofeos tienen como consecuencia, y debido a una atinada intervención del señor Gervais, el que la Ponencia retire su proposición, entendiéndose por el que tanto las copas como los trofeos deben únicamente ser disfrutados por "amateurs", y no por corredores profesionales, en los que no puede existir el espíritu de equipo, por la intervención de las marcas.

Acto seguido, a las dos y minutos de la madrugada, se levantó la sesión.

o o o

A las once de la mañana, empezó la sesión del lunes, dedicándose la mayor parte a la discusión del articulado que se refiere a las atribuciones de los comités regionales en lo que concierne a su régimen interior. Se acordó que cuando en una región no existan entidades afiliadas para la formación del Comité regional o se resistan a ello, por no considerarlo beneficioso, el Co-

¿En que se parece CARNERA a la CREMA ALIMENTICIA F. 3?

porque CARNERA por su exceso de peso y estatura merece figurar en una nueva categoría: la de "Super-Pesos Pesados", así la

CREMA ALIMENTICIA F. 3

por su enorme cantidad de:

FUERZA, SALUD y VIGOR

que produce, ya no es un simple reconstituyente como los demás, sino que ha escalado la merecida categoría de "SUPER-RECONSTITUYENTE" por vencer a todos los existentes. En cuanto a sabor y precio es asimismo inigualado.

De venta: En Centros de Específicos y Farmacias de las ciudades más importantes de España.

Precio por paquete (incluído timbre)
Ptas. 3,75