Fútbol Club Barcelona - Real Madrid Clúb Fútbol 102-100

(50-47, 52-53)

Pabellón Municipal Deportes, Zaragoza (Aragón) ()

: Vicente Abellán ({official.Country}) , Juan José Neyro ({official.Country})

Fecha: mi. 30 nov. 1983 **Start Time:** 7:00
Público asistente: 0 **Duración del juego:** 16:26

Teams/Mins	10'	20'	30'	40'
Fútbol Club Barcelona	29	50	75	102
Real Madrid Clúb Fútbol	20	47	66	100

Fútbol Club Barcelona Antoni Serra Illas	**Min**	**Pts**	**Tiros de campo**		**3 puntos**		**2 PTS OTP**		**2 PTS ITP**		**Volc**	**Tiros 1pt**		**Faltas**		**Tapones**		**Rebotes**			**Rec**	**Per**	**AS**	**VAL**	**+/-**
			C/I	**%**	**C/I**	**%**	**C/I**	**%**	**C/I**	**%**		**C/I**	**%**	**F**	**FA**	**For**	**Ag**	**O**	**D**	**T**					
4 Luis Miguel Santillana	00:50	0	0/0	0	0/0	0	0/0	0	0/0	0	0	0/0	0	0	0	0	0	0	0	0	0	0	0	0	-6
5 Arturo Fernández Seara	00:34	0	0/0	0	0/0	0	0/0	0	0/0	0	0	0/0	0	3	0	0	0	0	0	0	0	1	0	-1	-6
*6 Cándido Sibilio	31:02	16	7/13	54	0/0	0	6/12	50	1/1	100	0	2/2	100	4	3	1	0	0	3	3	3	7	1	11	5
*7 Ignacio Solozábal (C)	39:26	10	3/5	60	0/0	0	1/3	33	2/2	100	0	4/4	100	5	2	0	0	1	5	6	1	4	9	20	8
9 Pedro César Ansa	09:24	5	2/3	67	0/0	0	1/2	50	1/1	100	0	1/1	100	2	2	0	0	0	0	0	1	1	0	4	-5
*10 Marcelous Starks	38:41	8	3/7	43	0/0	0	1/1	100	2/6	33	0	2/2	100	5	1	0	0	3	4	7	1	5	0	7	7
11 Juan Domingo de la Cruz	08:28	0	0/1	0	0/0	0	0/0	0	0/1	0	0	0/0	0	0	1	0	0	1	1	2	0	1	1	1	-9
*14 Michael Anthony Davis	32:01	23	5/8	63	0/0	0	1/2	50	4/6	67	1	13/16	81	5	9	2	0	2	3	5	1	1	2	26	12
*15 Juan Antonio san Epifanio	39:34	40	15/18	83	0/0	0	12/14	86	3/4	75	0	10/12	83	5	10	0	1	2	3	5	2	1	2	43	4
Equipo/Entrenador														0				0	5	5		0			
Totales	200:00	102	35/55	64	0/0	0	22/34	65	13/21	62	1	32/37	86	29	28	3	1	9	24	33	9	21	15	116	2
Titulares		97	33/51	65	0/0	0	21/32	66	12/19	63	1	31/36	86	24	25	3	1	8	18	26	8	18	14	107	36
Banca		5	2/4	50	0/0	0	1/2	50	1/2	50	0	1/1	100	5	3	0	0	1	1	2	1	3	1	4	-26
First Half		102	35/55	64	0/0	0	22/34	65	13/21	62	1	32/37	86	29	28	3	1	9	24	33	9	21	15	116	2

Ratio Ast/Pér	Rec/Pér	FC/FR
0,7	0,4	1,0
Reb.Of./Lanz.fallados		45%
Rebotes Def./Lanz. fallados		69%
RebTot/Total rebotes		55%

Puntos en la pintura	26
Puntos de contra ataque	17
Puntos de segunda oportunidad	14

Mayor ventaja	12
Biggest Lead Score	32-20

Empates	1
Cambios de liderazgo	5

Real Madrid Clúb Fútbol Manuel Saínz Márquez	**Min**	**Pts**	**Tiros de campo**		**3 puntos**		**2 PTS OTP**		**2 PTS ITP**		**Volc**	**Tiros 1pt**		**Faltas**		**Tapones**		**Rebotes**			**Rec**	**Per**	**AS**	**VAL**	**+/-**
			C/I	**%**	**C/I**	**%**	**C/I**	**%**	**C/I**	**%**		**C/I**	**%**	**F**	**FA**	**For**	**Ag**	**O**	**D**	**T**					
*4 Wayne Robinson	37:06	19	7/9	78	0/0	0	2/3	67	5/6	83	1	5/5	100	5	3	1	0	3	3	6	1	3	4	26	-1
6 Fernando Romay	10:33	1	0/2	0	0/0	0	0/0	0	0/2	0	0	1/2	50	5	3	0	0	1	0	1	0	1	0	-2	1
8 Francisco Velasco	01:24	0	0/0	0	0/0	0	0/0	0	0/0	0	0	0/0	0	1	0	0	0	0	0	0	0	0	0	0	3
*10 Fernando Martín	32:08	17	6/15	40	0/0	0	1/5	20	5/10	50	0	5/7	71	3	8	0	0	4	4	8	3	1	1	17	-4
*11 Juan Antonio Corbalán (C)	40:00	23	7/11	64	0/0	0	6/8	75	1/3	33	0	9/12	75	3	7	0	0	2	1	3	3	1	8	29	-2
12 Rafael Rullán	13:06	4	2/8	25	0/0	0	2/8	25	0/0	0	0	0/0	0	2	0	0	0	0	1	1	0	3	1	-3	5
13 Javier Ruiz Monsalve	00:13	0	0/0	0	0/0	0	0/0	0	0/0	0	0	0/0	0	0	0	0	0	0	0	0	0	0	0	0	0
*14 Juan Manuel López Iturriaga	26:54	15	6/9	67	0/0	0	3/4	75	3/5	60	0	3/5	60	5	3	0	2	1	1	2	1	3	7	17	-7
*15 Brian Jackson	38:36	21	10/19	53	0/0	0	8/15	53	2/4	50	0	1/1	100	5	4	0	1	1	1	2	2	2	1	15	-5
Equipo/Entrenador														0				4	0	4		1			
Totales	200:00	100	38/73	52	0/0	0	22/43	51	16/30	53	1	24/32	75	29	28	1	3	16	11	27	10	15	22	102	-2
Titulares		95	36/63	57	0/0	0	20/35	57	16/28	57	1	23/30	77	21	25	1	3	11	10	21	10	10	21	104	-19
Banca		5	2/10	20	0/0	0	2/8	25	0/2	0	0	1/2	50	8	3	0	0	1	1	2	0	4	1	-5	9
First Half		100	38/73	52	0/0	0	22/43	51	16/30	53	1	24/32	75	29	28	1	3	16	11	27	10	15	22	102	-2

Ratio Ast/Pér	Rec/Pér	FC/FR
1,5	0,7	1,0
Reb.Of./Lanz.fallados		46%
Rebotes Def./Lanz. fallados		55%
RebTot/Total rebotes		45%

Puntos en la pintura	32
Puntos de contra ataque	18
Puntos de segunda oportunidad	14

Mayor ventaja	3
Biggest Lead Score	7-4

Documento creado por jugarenequipo para la basketpedia.
NO ES OFICIAL!, pero está realizado siguiendo los criterios
estadísticos vigentes en el momento de la disputa del partido.

Copa del Rey 1984. Semifinal

Pabellón Municipal Deportes, Zaragoza (Aragón), mi. 30 nov. 1983 Horario de inicio: 7:00

Estadísticas completas avanzadas

Juego No.: 133
Duración del juego: 16:19
Reporte generado: ma. 24 ene. 2023 8:20

Fútbol Club Barcelona **102** – **100** Real Madrid Clúb Fútbol
(50-47, 52-53)

Árbitro: Vicente Abellán (ESP) **Árbitro(s):** Juan José Neyro (ESP)

Resultado por 10 intervalo de minutos

	C1		C2	
FCB	29	50	75	102
RMD	20	47	66	100

No	Nombre	Min	Pts	2 puntos		Volc	3 puntos		Tiros de campo		Tiros 1pt		Rebotes			Faltas		Rec	Per	AS	Tapones		VAL	EfOf	Pts/Min	+/-
				C/I	%		C/I	%	C/I	%	C/I	%	RO	RD	RT	F	Ag				TF	TR				
4	Luis Miguel Santillana	00:50	0	0/0	0,0	0	0/0	0,0	0/0	0,0	0/0	0,0	0	0	0	0	0	0	0	0	0	0	0	0,00	0,00	-6
5	Arturo Fernández Seara	00:34	0	0/0	0,0	0	0/0	0,0	0/0	0,0	0/0	0,0	0	0	0	3	0	0	1	0	0	0	-1	0,00	0,00	-6
*6	Cándido Sibilio	31:02	16	7/13	53,8	0	0/0	0,0	7/13	53,8	2/2	100,0	0	3	3	4	3	3	7	1	1	0	11	0,76	0,52	5
*7	Ignacio Solozábal (C)	39:26	10	3/5	60,0	0	0/0	0,0	3/5	60,0	4/4	100,0	1	5	6	5	2	1	4	9	0	0	20	0,91	0,25	8
9	Pedro César Ansa	09:24	5	2/3	66,7	0	0/0	0,0	2/3	66,7	1/1	100,0	0	0	0	2	2	1	1	0	0	0	4	1,11	0,53	-5
*10	Marcelous Starks	38:41	8	3/7	42,9	0	0/0	0,0	3/7	42,9	2/2	100,0	3	4	7	5	1	1	5	0	0	0	7	0,62	0,21	7
11	Juan Domingo de la Cruz	08:28	0	0/1	0,0	0	0/0	0,0	0/1	0,0	0/0	0,0	1	1	2	0	1	0	1	1	0	0	1	0,00	0,00	-9
*14	Michael Anthony Davis	32:01	23	5/8	62,5	1	0/0	0,0	5/8	62,5	13/16	81,3	2	3	5	5	9	1	1	2	2	0	26	1,35	0,72	12
*15	Juan Antonio san Epifanio	39:34	40	15/18	83,3	0	0/0	0,0	15/18	83,3	10/12	83,3	2	3	5	5	10	2	1	2	0	1	43	1,60	1,01	4
Equipo/Entrenador													0	5	5	0			0							
Totales		200:00	102	35/55	63,6	1	0/0	0,0	35/55	63,6	32/37	86,5	9	24	33	29	28	9	21	15	3	1	116	6,35	0,51	2
Cuarto 1		100:00	50	18/28	64,3	0	0/0	0,0	18/28	64,3	14/19	73,7	3	14	17	11	14	6	11	8	2	0	57	4,76	0,50	3
Cuarto 2		100:00	52	17/27	63,0	1	0/0	0,0	17/27	63,0	18/18	100,0	6	10	16	18	14	3	10	7	1	1	59	6,40	0,52	-1

Ratio Ast/Pér	Rec/Pér	FC/FR
0,7	0,4	1,0

Reb.Of./Lanz.fallados	45%
Rebotes Def./Lanz. fallados	69%
RebTot/Total rebotes	55%

Titulares					
Pts	Pts %	FG%	Reb	Reb %	Min %
97	95	93	26	79	90

Banca					
Pts	Pts %	FG%	Reb	Reb %	Min %
5	5	7	2	6	10

Puntos de pérdidas	11
Puntos de contra ataque	17
Puntos de segunda oportunidad	14
Puntos en la pintura	26

No	Nombre	Min	Pts	2 puntos		Volc	3 puntos		Tiros de campo		Tiros 1pt		Rebotes			Faltas		Rec	Per	AS	Tapones		VAL	EfOf	Pts/Min	+/-
				C/I	%		C/I	%	C/I	%	C/I	%	RO	RD	RT	F	Ag				TF	TR				
*4	Wayne Robinson	37:06	19	7/9	77,8	1	0/0	0,0	7/9	77,8	5/5	100,0	3	3	6	5	3	1	3	4	1	0	26	1,31	0,51	-1
6	Fernando Romay	10:33	1	0/2	0,0	0	0/0	0,0	0/2	0,0	1/2	50,0	1	0	1	5	3	0	1	0	0	0	-2	0,25	0,09	1
8	Francisco Velasco	01:24	0	0/0	0,0	0	0/0	0,0	0/0	0,0	0/0	0,0	0	0	0	1	0	0	0	0	0	0	0	0,00	0,00	3
*10	Fernando Martín	32:08	17	6/15	40,0	0	0/0	0,0	6/15	40,0	5/7	71,4	4	4	8	3	8	3	1	1	0	0	17	0,87	0,53	-4
*11	Juan Antonio Corbalán (C)	40:00	23	7/11	63,6	0	0/0	0,0	7/11	63,6	9/12	75,0	2	1	3	3	7	3	1	8	0	0	29	1,28	0,58	-2
12	Rafael Rullán	13:06	4	2/8	25,0	0	0/0	0,0	2/8	25,0	0/0	0,0	0	1	1	2	0	0	3	1	0	0	-3	0,36	0,31	5
13	Javier Ruiz Monsalve	00:13	0	0/0	0,0	0	0/0	0,0	0/0	0,0	0/0	0,0	0	0	0	0	0	0	0	0	0	0	0	0,00	0,00	0
*14	Juan Manuel López Iturriaga	26:54	15	6/9	66,7	0	0/0	0,0	6/9	66,7	3/5	60,0	1	1	2	5	3	1	3	7	0	2	17	1,03	0,56	-7
*15	Brian Jackson	38:36	21	10/19	52,6	0	0/0	0,0	10/19	52,6	1/1	100,0	1	1	2	5	4	2	2	1	0	1	15	0,98	0,54	-5
Equipo/Entrenador													4	0	4	0			1							
Totales		200:00	100	38/73	52,1	1	0/0	0,0	38/73	52,1	24/32	75,0	16	11	27	29	28	10	15	22	1	3	102	6,08	0,50	-2
Cuarto 1		100:00	47	19/40	47,5	0	0/0	0,0	19/40	47,5	9/11	81,8	9	7	16	14	11	3	12	10	0	2	41	5,15	0,47	-3
Cuarto 2		100:00	53	19/33	57,6	1	0/0	0,0	19/33	57,6	15/21	71,4	7	4	11	15	17	7	3	12	1	1	61	6,45	0,53	1

Ratio Ast/Pér	Rec/Pér	FC/FR
1,5	0,7	1,0

Reb.Of./Lanz.fallados	46%
Rebotes Def./Lanz. fallados	55%
RebTot/Total rebotes	45%

Titulares					
Pts	Pts %	FG%	Reb	Reb %	Min %
95	95	86	21	78	87

Banca					
Pts	Pts %	FG%	Reb	Reb %	Min %
5	5	14	2	7	13

Puntos de pérdidas	24
Puntos de contra ataque	18
Puntos de segunda oportunidad	14
Puntos en la pintura	32

Documento creado por jugarenequipo para la basketpedia.
NO ES OFICIAL!, pero está realizado siguiendo los criterios
estadísticos vigentes en el momento de la disputa del partido.

Copa del Rey 1984. Semifinal

Pabellón Municipal Deportes, Zaragoza (Aragón), mi. 30 nov. 1983 Horario de inicio: 7:00

Planilla estadística FIBA

Juego No.: 133

Duración del juego: 16:18

Reporte generado: ma. 24 ene. 2023 8:19

Fútbol Club Barcelona **102** – **100** Real Madrid Clúb Fútbol

(50-47, 52-53)

Árbitro: Vicente Abellán (ESP) **Árbitro(s):** Juan José Neyro (ESP)

		C1		C2	
Resultado por 10 intervalo de minutos	FCB	29	50	75	102
	RMD	20	47	66	100

Entrenador: Antoni Serra Illas (ESP)

Entrenador(es) asistente(s): Joaquín Costa Puig (ESP) , Manuel Flores Sánchez (ESP)

Fútbol Club Barcelona (FCB)

No	Nombre	Min	Tiros de campo		2 puntos		3 puntos		Tiros 1pt		Rebotes			AS	Per	Rec	TF	Faltas		+/-	Pts
			C/I	%	C/I	%	C/I	%	C/I	%	RO	RD	RT					FC	FR		
4	Luis Miguel Santillana	00:50	0/0	0,0	0/0	0,0	0/0	0,0	0/0	0,0	0	0	0	0	0	0	0	0	0	-6	0
5	Arturo Fernández Seara	00:34	0/0	0,0	0/0	0,0	0/0	0,0	0/0	0,0	0	0	0	0	1	0	0	3	0	-6	0
*6	Cándido Sibilio	31:02	7/13	53,8	7/13	53,8	0/0	0,0	2/2	100,0	0	3	3	1	7	3	1	4	3	5	16
*7	Ignacio Solozábal (C)	39:26	3/5	60,0	3/5	60,0	0/0	0,0	4/4	100,0	1	5	6	9	4	1	0	5	2	8	10
9	Pedro César Ansa	09:24	2/3	66,7	2/3	66,7	0/0	0,0	1/1	100,0	0	0	0	0	1	1	0	2	2	-5	5
*10	Marcelous Starks	38:41	3/7	42,9	3/7	42,9	0/0	0,0	2/2	100,0	3	4	7	0	5	1	0	5	1	7	8
11	Juan Domingo de la Cruz	08:28	0/1	0,0	0/1	0,0	0/0	0,0	0/0	0,0	1	1	2	1	1	0	0	0	1	-9	0
*14	Michael Anthony Davis	32:01	5/8	62,5	5/8	62,5	0/0	0,0	13/16	81,3	2	3	5	2	1	1	2	5	9	12	23
*15	Juan Antonio san Epifanio	39:34	15/18	83,3	15/18	83,3	0/0	0,0	10/12	83,3	2	3	5	2	1	2	0	5	10	4	40
Equipo/Entrenador											0	5	5		0			0			
Totales		200:00	35/55	63,6	35/55	63,6	0/0	0,0	32/37	86,5	9	24	33	15	21	9	3	29	28	2	102

Entrenador: Manuel Saínz Márquez (ESP)

Entrenador(es) asistente(s): Clifford Bruce Luyk Diem (ESP)

Real Madrid Clúb Fútbol (RMD)

No	Nombre	Min	Tiros de campo		2 puntos		3 puntos		Tiros 1pt		Rebotes			AS	Per	Rec	TF	Faltas		+/-	Pts
			C/I	%	C/I	%	C/I	%	C/I	%	RO	RD	RT					FC	FR		
*4	Wayne Robinson	37:06	7/9	77,8	7/9	77,8	0/0	0,0	5/5	100,0	3	3	6	4	3	1	1	5	3	-1	19
6	Fernando Romay	10:33	0/2	0,0	0/2	0,0	0/0	0,0	1/2	50,0	1	0	1	0	1	0	0	5	3	1	1
8	Francisco Velasco	01:24	0/0	0,0	0/0	0,0	0/0	0,0	0/0	0,0	0	0	0	0	0	0	0	1	0	3	0
*10	Fernando Martín	32:08	6/15	40,0	6/15	40,0	0/0	0,0	5/7	71,4	4	4	8	1	1	3	0	3	8	-4	17
*11	Juan Antonio Corbalán (C)	40:00	7/11	63,6	7/11	63,6	0/0	0,0	9/12	75,0	2	1	3	8	1	3	0	3	7	-2	23
12	Rafael Rullán	13:06	2/8	25,0	2/8	25,0	0/0	0,0	0/0	0,0	0	1	1	1	3	0	0	2	0	5	4
13	Javier Ruiz Monsalve	00:13	0/0	0,0	0/0	0,0	0/0	0,0	0/0	0,0	0	0	0	0	0	0	0	0	0	0	0
*14	Juan Manuel López Iturriaga	26:54	6/9	66,7	6/9	66,7	0/0	0,0	3/5	60,0	1	1	2	7	3	1	0	5	3	-7	15
*15	Brian Jackson	38:36	10/19	52,6	10/19	52,6	0/0	0,0	1/1	100,0	1	1	2	1	2	2	0	5	4	-5	21
Equipo/Entrenador											4	0	4		1			0			
Totales		200:00	38/73	52,1	38/73	52,1	0/0	0,0	24/32	75,0	16	11	27	22	15	10	1	29	28	-2	100

	FCB	RMD
Puntos de pérdidas	11	24
Puntos en la pintura	26 (13/21) 61,9	32 (16/30) 53,3
Puntos de segunda oportunidad	14	14
Puntos de contra ataque	17	18
Puntos de la banca	5	5

	FCB	RMD
Mayor ventaja	12 (32-20)	3 (4-7)
Mayor racha de anotación consecutiva	7 (32-20)	8 (34-30)
Cambios de liderazgo	5	
Empates	1	
Tiempo liderando	37:09	02:21

Leyenda

No Número jugador
RD Rebotes Defensivos
TF Tiros taponados
VAL Eficiencia
Min Minutos jugados
RT Rebotes totales
TR Tapones recibidos
Pts Puntos
C/I Lanzamientos convertidos
AS Asistencias
FC Faltas personales
***** Titulares
% Porcentaje de tiro
Per Pérdidas
FR Faltas recibidas
(c) Capitán
RO Rebotes ofensivos
Rec Recuperos
+/- Más/Menos
NJ No Jugó

Documento creado por jugarenequipo para la basketpedia.
NO ES OFICIAL!, pero está realizado siguiendo los criterios estadísticos vigentes en el momento de la disputa del partido.

Copa del Rey 1984. Semifinal

Pabellón Municipal Deportes, Zaragoza (Aragón), mi. 30 nov. 1983 Horario de inicio: 7:00

Fútbol Club Barcelona **102** – **100** Real Madrid Clúb Fútbol

(50-47, 52-53)

Estadísticas completas

Juego ID: 133

Juego No.: 133

Duración del juego: 16:18

Reporte generado: ma. 24 ene. 2023 8:19

Árbitro: Vicente Abellán (ESP) **Árbitro(s):** Juan José Neyro (ESP)

Resultado por 10 intervalo de minutos

	C1		C2	
FCB	29	50	75	102
RMD	20	47	66	100

Entrenador: Antoni Serra Illas (ESP)

Entrenador(es) asistente(s): Joaquín Costa Puig (ESP) , Manuel Flores Sánchez (ESP)

Fútbol Club Barcelona (FCB)

No	Nombre	Min	Tiros de campo		3 puntos		Tiros 1pt		Rebotes			AS	Per	Rec	Tapones		Faltas		+/-	VAL	Pts
			C/I	%	C/I	%	C/I	%	RO	RD	RT				TF	TR	FC	FR			
4	Luis Miguel Santillana	00:50	0/0	0,0	0/0	0,0	0/0	0,0	0	0	0	0	0	0	0	0	0	0	-6	0	0
5	Arturo Fernández Seara	00:34	0/0	0,0	0/0	0,0	0/0	0,0	0	0	0	0	1	0	0	0	3	0	-6	-1	0
*6	Cándido Sibilio	31:02	7/13	53,8	0/0	0,0	2/2	100,0	0	3	3	1	7	3	1	0	4	3	5	11	16
*7	Ignacio Solozábal (C)	39:26	3/5	60,0	0/0	0,0	4/4	100,0	1	5	6	9	4	1	0	0	5	2	8	20	10
9	Pedro César Ansa	09:24	2/3	66,7	0/0	0,0	1/1	100,0	0	0	0	0	1	1	0	0	2	2	-5	4	5
*10	Marcelous Starks	38:41	3/7	42,9	0/0	0,0	2/2	100,0	3	4	7	0	5	1	0	0	5	1	7	7	8
11	Juan Domingo de la Cruz	08:28	0/1	0,0	0/0	0,0	0/0	0,0	1	1	2	1	1	0	0	0	0	1	-9	1	0
*14	Michael Anthony Davis	32:01	5/8	62,5	0/0	0,0	13/16	81,3	2	3	5	2	1	1	2	0	5	9	12	26	23
*15	Juan Antonio san Epifanio	39:34	15/18	83,3	0/0	0,0	10/12	83,3	2	3	5	2	1	2	0	1	5	10	4	43	40
Equipo/Entrenador									0	5	5		0				0				
Totales		200:00	35/55	63,6	0/0	0,0	32/37	86,5	9	24	33	15	21	9	3	1	29	28	2	116	102

Entrenador: Manuel Saínz Márquez (ESP)

Entrenador(es) asistente(s): Clifford Bruce Luyk Diem (ESP)

Real Madrid Clúb Fútbol (RMD)

No	Nombre	Min	Tiros de campo		3 puntos		Tiros 1pt		Rebotes			AS	Per	Rec	Tapones		Faltas		+/-	VAL	Pts
			C/I	%	C/I	%	C/I	%	RO	RD	RT				TF	TR	FC	FR			
*4	Wayne Robinson	37:06	7/9	77,8	0/0	0,0	5/5	100,0	3	3	6	4	3	1	1	0	5	3	-1	26	19
6	Fernando Romay	10:33	0/2	0,0	0/0	0,0	1/2	50,0	1	0	1	0	1	0	0	0	5	3	1	-2	1
8	Francisco Velasco	01:24	0/0	0,0	0/0	0,0	0/0	0,0	0	0	0	0	0	0	0	0	1	0	3	0	0
*10	Fernando Martín	32:08	6/15	40,0	0/0	0,0	5/7	71,4	4	4	8	1	1	3	0	0	3	8	-4	17	17
*11	Juan Antonio Corbalán (C)	40:00	7/11	63,6	0/0	0,0	9/12	75,0	2	1	3	8	1	3	0	0	3	7	-2	29	23
12	Rafael Rullán	13:06	2/8	25,0	0/0	0,0	0/0	0,0	0	1	1	1	3	0	0	0	2	0	5	-3	4
13	Javier Ruiz Monsalve	00:13	0/0	0,0	0/0	0,0	0/0	0,0	0	0	0	0	0	0	0	0	0	0	0	0	0
*14	Juan Manuel López Iturriaga	26:54	6/9	66,7	0/0	0,0	3/5	60,0	1	1	2	7	3	1	0	2	5	3	-7	17	15
*15	Brian Jackson	38:36	10/19	52,6	0/0	0,0	1/1	100,0	1	1	2	1	2	2	0	1	5	4	-5	15	21
Equipo/Entrenador									4	0	4		1				0				
Totales		200:00	38/73	52,1	0/0	0,0	24/32	75,0	16	11	27	22	15	10	1	3	29	28	-2	102	100

	FCB	RMD
Puntos de pérdidas	11	24
Puntos en la pintura	26 (13/21) 61,9	32 (16/30) 53,3
Puntos de segunda oportunidad	14	14
Puntos de contra ataque	17	18
Puntos de la banca	5	5

	FCB	RMD
Mayor ventaja	12 (32-20)	3 (4-7)
Mayor racha de anotación consecutiva	7 (32-20)	8 (34-30)
Cambios de liderazgo	5	
Empates	1	
Tiempo liderando	37:09	02:21

Leyenda

No	Número jugador	**Min**	Minutos jugados	**C/I**	Lanzamientos convertidos	**%**	Porcentaje de tiro	**RO**	Rebotes ofensivos
RD	Rebotes Defensivos	**RT**	Rebotes totales	**AS**	Asistencias	**Per**	Pérdidas	**Rec**	Recuperos
TF	Tiros taponados	**TR**	Tapones recibidos	**FC**	Faltas personales	**FR**	Faltas recibidas	**+/-**	Más/Menos
VAL	Eficiencia	**Pts**	Puntos	*	Titulares	**(c)**	Capitán	**NJ**	No Jugó

Documento creado por jugarenequipo para la basketpedia.
NO ES OFICIAL!, pero está realizado siguiendo los criterios
estadísticos vigentes en el momento de la disputa del partido.

Copa del Rey 1984. Semifinal

Pabellón Municipal Deportes, Zaragoza (Aragón), mi. 30 nov. 1983 Horario de inicio: 7:00

Player Plus/Minus Summary

Juego No.: 133

Duración del juego: 17:02

Reporte generado: ma. 24 ene. 2023 9:02

Fútbol Club Barcelona **102** – **100** Real Madrid Clúb Fútbol

(50-47, 52-53)

Árbitro: Vicente Abellán (ESP) **Árbitro(s):** Juan José Neyro (ESP)

		C1		C2	
Resultado por 10 intervalo de minutos	FCB	29	50	75	102
	RMD	20	47	66	100

Fútbol Club Barcelona

No	Name	Mins		Score		Points Diff		Points per Min		Assists		Rebounds		Steals		Turnovers	
		On	Off	On	Off	On	Off	On	Off	On	Off	On	Off	On	Off	On	Off
4	Luis Miguel Santillana	00:50	39:10	2-8	100-92	-6	8	2,41	2,55	0	15	1	32	0	9	3	18
5	Arturo Fernández Seara	00:34	39:26	0-6	102-94	-6	8	0,00	2,59	0	15	0	33	0	9	2	19
6	Cándido Sibilio	31:02	08:58	81-76	21-24	5	-3	2,61	2,34	11	4	30	3	7	2	18	3
7	Ignacio Solozábal	39:26	00:34	102-94	0-6	8	-6	2,59	0,00	15	0	33	0	9	0	19	2
9	Pedro César Ansa	09:24	30:36	21-26	81-74	-5	7	2,23	2,65	4	11	3	30	2	7	3	18
10	Marcelous Starks	38:41	01:19	98-91	4-9	7	-5	2,53	3,04	15	0	30	3	9	0	17	4
11	Juan Domingo de la Cruz	08:28	31:32	16-25	86-75	-9	11	1,89	2,73	2	13	9	24	2	7	6	15
14	Michael Anthony Davis	32:01	07:59	88-76	14-24	12	-10	2,75	1,75	13	2	26	7	7	2	16	5
15	Juan Antonio san Epifanio	39:34	00:26	102-98	0-2	4	-2	2,58	0,00	15	0	33	0	9	0	21	0

Real Madrid Clúb Fútbol

No	Name	Mins		Score		Points Diff		Points per Min		Assists		Rebounds		Steals		Turnovers	
		On	Off	On	Off	On	Off	On	Off	On	Off	On	Off	On	Off	On	Off
4	Wayne Robinson	37:06	02:54	95-96	5-6	-1	-1	2,56	1,72	20	2	25	2	9	1	15	0
6	Fernando Romay	10:33	29:27	27-26	73-76	1	-3	2,56	2,48	6	16	7	20	1	9	4	11
8	Francisco Velasco	01:24	38:36	9-6	91-96	3	-5	6,43	2,36	0	22	1	26	4	6	0	15
10	Fernando Martín	32:08	07:52	78-82	22-20	-4	2	2,43	2,80	18	4	22	5	10	0	11	4
11	Juan Antonio Corbalán	40:00	00:00	100-102	0-0	-2	0	2,50	0,00	22	0	27	0	10	0	15	0
12	Rafael Rullán	13:06	26:54	37-32	63-70	5	-7	2,82	2,34	7	15	13	14	5	5	5	10
13	Javier Ruiz Monsalve	00:13	39:47	0-0	100-102	0	-2	0,00	2,51	0	22	0	27	0	10	0	15
14	Juan Manuel López Iturriaga	26:54	13:06	63-70	37-32	-7	5	2,34	2,82	15	7	14	13	5	5	10	5
15	Brian Jackson	38:36	01:24	91-96	9-6	-5	3	2,36	6,43	22	0	26	1	6	4	15	0

Documento creado por jugarenequipo para la basketpedia.
NO ES OFICIAL!, pero está realizado siguiendo los criterios
estadísticos vigentes en el momento de la disputa del partido.

Copa del Rey 1984. Semifinal

Rotations Summary

Pabellón Municipal Deportes, Zaragoza (Aragón), mi. 30 nov. 1983 Horario de inicio: 7:00

Juego No.: 133
Duración del juego: 17:01
Reporte generado: ma. 24 ene. 2023 9:02

Fútbol Club Barcelona **102** – **100** Real Madrid Clúb Fútbol
(50-47, 52-53)

Árbitro: Vicente Abellán (ESP) **Árbitro(s):** Juan José Neyro (ESP)

Resultado por 10 intervalo de minutos

	C1		C2	
FCB	29	50	75	102
RMD	20	47	66	100

Real Madrid Clúb Fútbol

Lineup	Quarter On	Time On	Quarter Off	Time Off	Time on Court	Score	Score Diff	Reb	Stl	Tov	Ass
4- Robinson W/ 10- Martín F/ 11- Corbalán J/ 14- López Iturriaga J/ 15- Jackson B/	1	20:00	1	12:20	07:40	13-23	-10	5	3	4	2
4- Robinson W/ 6- Romay F/ 11- Corbalán J/ 14- López Iturriaga J/ 15- Jackson B/	1	12:20	1	04:28	07:52	22-20	2	5	0	4	4
4- Robinson W/ 10- Martín F/ 11- Corbalán J/ 12- Rullán R/ 15- Jackson B/	1	04:28	2	15:04	09:24	20-17	3	10	0	5	5
4- Robinson W/ 10- Martín F/ 11- Corbalán J/ 14- López Iturriaga J/ 15- Jackson B/	2	15:04	2	14:30	00:34	2-2	0	0	0	0	0
6- Romay F/ 10- Martín F/ 11- Corbalán J/ 14- López Iturriaga J/ 15- Jackson B/	2	14:30	2	11:49	02:41	5-6	-1	2	1	0	2
4- Robinson W/ 10- Martín F/ 11- Corbalán J/ 14- López Iturriaga J/ 15- Jackson B/	2	11:49	2	03:42	08:07	21-19	2	2	1	2	7
4- Robinson W/ 10- Martín F/ 11- Corbalán J/ 12- Rullán R/ 15- Jackson B/	2	03:42	2	01:24	02:18	8-9	-1	2	1	0	2
4- Robinson W/ 8- Velasco F/ 10- Martín F/ 11- Corbalán J/ 12- Rullán R/	2	01:24	2	00:13	01:10	9-6	3	1	4	0	0
8- Velasco F/ 10- Martín F/ 11- Corbalán J/ 12- Rullán R/ 13- Ruiz Monsalve J/	2	00:13	2	00:00	00:13	0-0	0	0	0	0	0

Documento creado por jugarenequipo para la basketpedia.
NO ES OFICIAL!, pero está realizado siguiendo los criterios
estadísticos vigentes en el momento de la disputa del partido.

Copa del Rey 1984. Semifinal

Rotations Summary

Pabellón Municipal Deportes, Zaragoza (Aragón), mi. 30 nov. 1983 Horario de inicio: 7:00

Juego No.: 133

Duración del juego: 17:01

Reporte generado: ma. 24 ene. 2023 9:02

Fútbol Club Barcelona **102** – **100** Real Madrid Clúb Fútbol

(50-47, 52-53)

Árbitro: Vicente Abellán (ESP) **Árbitro(s):** Juan José Neyro (ESP)

Resultado por 10 intervalo de minutos

	C1		C2	
FCB	29	50	75	102
RMD	20	47	66	100

Fútbol Club Barcelona

Lineup	Quarter On	Time On	Quarter Off	Time Off	Time on Court	Score	Score Diff	Reb	Stl	Tov	Ass
6- Sibilio C/ 7- Solozábal I/ 10- Starks M/ 14- Davis M/ 15- san Epifanio J/	1	20:00	1	01:39	18:21	50-41	9	17	5	10	8
6- Sibilio C/ 7- Solozábal I/ 10- Starks M/ 11- de la Cruz J/ 15- san Epifanio J/	1	01:39	2	14:30	07:09	12-16	-4	6	2	2	2
6- Sibilio C/ 7- Solozábal I/ 10- Starks M/ 14- Davis M/ 15- san Epifanio J/	2	14:30	2	13:44	00:46	2-0	2	1	0	1	0
7- Solozábal I/ 9- Ansa P/ 10- Starks M/ 14- Davis M/ 15- san Epifanio J/	2	13:44	2	04:46	08:58	21-24	-3	3	2	3	4
6- Sibilio C/ 7- Solozábal I/ 10- Starks M/ 14- Davis M/ 15- san Epifanio J/	2	04:46	2	01:19	03:27	13-10	3	3	0	1	1
6- Sibilio C/ 7- Solozábal I/ 11- de la Cruz J/ 14- Davis M/ 15- san Epifanio J/	2	01:19	2	00:49	00:29	2-1	1	2	0	1	0
4- Santillana L/ 6- Sibilio C/ 7- Solozábal I/ 11- de la Cruz J/ 15- san Epifanio J/	2	00:49	2	00:33	00:16	2-2	0	1	0	1	0
4- Santillana L/ 5- Fernández Seara A/ 6- Sibilio C/ 11- de la Cruz J/ 15- san Epifanio J/	2	00:33	2	00:26	00:07	0-4	-4	0	0	2	0
4- Santillana L/ 5- Fernández Seara A/ 6- Sibilio C/ 9- Ansa P/ 11- de la Cruz J/	2	00:26	2	00:00	00:26	0-2	-2	0	0	0	0

Documento creado por jugarenequipo para la basketpedia.
NO ES OFICIAL!, pero está realizado siguiendo los criterios
estadísticos vigentes en el momento de la disputa del partido.

Copa del Rey 1984. Semifinal

Line Up Analysis

Pabellón Municipal Deportes, Zaragoza (Aragón), mi. 30 nov. 1983 Horario de inicio: 7:00

Juego No.: 133
Duración del juego: 17:00
Reporte generado: ma. 24 ene. 2023 9:01

Fútbol Club Barcelona **102** – **100** Real Madrid Clúb Fútbol
(50-47, 52-53)

Árbitro: Vicente Abellán (ESP) **Árbitro(s):** Juan José Neyro (ESP)

		C1		C2	
Resultado por 10 intervalo de minutos	FCB	29	50	75	102
	RMD	20	47	66	100

Real Madrid Clúb Fútbol

Lineup	Time	Score	Score Diff	Pts/Min	Reb	Stl	Tov	Ass
4- Robinson W/ 10- Martín F/ 11- Corbalán J/ 14- López Iturriaga J/ 15- Jackson B/	16:21	36-44	-8	2,2018	7	4	6	9
4- Robinson W/ 10- Martín F/ 11- Corbalán J/ 12- Rullán R/ 15- Jackson B/	11:42	28-26	2	2,3932	12	1	5	7
4- Robinson W/ 6- Romay F/ 11- Corbalán J/ 14- López Iturriaga J/ 15- Jackson B/	07:52	22-20	2	2,7966	5	0	4	4
6- Romay F/ 10- Martín F/ 11- Corbalán J/ 14- López Iturriaga J/ 15- Jackson B/	02:41	5-6	-1	1,8634	2	1	0	2
4- Robinson W/ 8- Velasco F/ 10- Martín F/ 11- Corbalán J/ 12- Rullán R/	01:10	9-6	3	7,6164	1	4	0	0
8- Velasco F/ 10- Martín F/ 11- Corbalán J/ 12- Rullán R/ 13- Ruiz Monsalve J/	00:13	0-0	0	0,0000	0	0	0	0

Documento creado por jugarenequipo para la basketpedia.
NO ES OFICIAL!, pero está realizado siguiendo los criterios
estadísticos vigentes en el momento de la disputa del partido.

Copa del Rey 1984. Semifinal

Line Up Analysis

Pabellón Municipal Deportes, Zaragoza (Aragón), mi. 30 nov. 1983 Horario de inicio: 7:00

Juego No.: 133
Duración del juego: 17:00
Reporte generado: ma. 24 ene. 2023 9:01

Fútbol Club Barcelona **102** – **100** Real Madrid Clúb Fútbol
(50-47, 52-53)

Árbitro: Vicente Abellán (ESP) **Árbitro(s):** Juan José Neyro (ESP)

Resultado por 10 intervalo de minutos

	C1		C2	
FCB	29	50	75	102
RMD	20	47	66	100

Fútbol Club Barcelona

Lineup	Time	Score	Score Diff	Pts/Min	Reb	Stl	Tov	Ass
6- Sibilio C/ 7- Solozábal I/ 10- Starks M/ 14- Davis M/ 15- san Epifanio J/	22:34	65-51	14	2,8804	21	5	12	9
7- Solozábal I/ 9- Ansa P/ 10- Starks M/ 14- Davis M/ 15- san Epifanio J/	08:58	21-24	-3	2,3420	3	2	3	4
6- Sibilio C/ 7- Solozábal I/ 10- Starks M/ 11- de la Cruz J/ 15- san Epifanio J/	07:09	12-16	-4	1,6783	6	2	2	2
6- Sibilio C/ 7- Solozábal I/ 11- de la Cruz J/ 14- Davis M/ 15- san Epifanio J/	00:29	2-1	1	4,1096	2	0	1	0
4- Santillana L/ 5- Fernández Seara A/ 6- Sibilio C/ 9- Ansa P/ 11- de la Cruz J/	00:26	0-2	-2	0,0000	0	0	0	0
4- Santillana L/ 6- Sibilio C/ 7- Solozábal I/ 11- de la Cruz J/ 15- san Epifanio J/	00:16	2-2	0	7,4074	1	0	1	0
4- Santillana L/ 5- Fernández Seara A/ 6- Sibilio C/ 11- de la Cruz J/ 15- san Epifanio J/	00:07	0-4	-4	0,0000	0	0	2	0

Documento creado por jugarenequipo para la basketpedia.
NO ES OFICIAL!, pero está realizado siguiendo los criterios
estadísticos vigentes en el momento de la disputa del partido.

Copa del Rey 1984. Semifinal

Cuarto

Pabellón Municipal Deportes, Zaragoza (Aragón), mi. 30 nov. 1983 Horario de inicio: 7:00

Juego No.: 133
Duración del juego: 17:00
Reporte generado: ma. 24 ene. 2023 9:00

Fútbol Club Barcelona **102** – **100** Real Madrid Clúb Fútbol

(50-47, 52-53)

Árbitro: Vicente Abellán (ESP) **Árbitro(s):** Juan José Neyro (ESP)

		C1		C2	
Resultado por 10 intervalo de minutos	FCB	29	50	75	102
	RMD	20	47	66	100

Fútbol Club Barcelona 102

Núm.	Pos	Nombre	Cuartos		
			Total	1	2
15	A	Juan Antonio san Epifanio	40	18	22
14	P	Michael Anthony Davis	23	10	13
6	A	Cándido Sibilio	16	14	2
7	B	Ignacio Solozábal (C)	10	2	8
10	P	Marcelous Starks	8	6	2
9	E	Pedro César Ansa	5	0	5
4	P	Luis Miguel Santillana	0	0	0
5	B	Arturo Fernández Seara	0	0	0
11	P	Juan Domingo de la Cruz	0	0	0
		Score del cuarto	102	50	52
				50	102

Real Madrid Clúb Fútbol 100

Núm.	Pos	Nombre	Cuartos		
			Total	1	2
11	B	Juan Antonio Corbalán (C)	23	11	12
15	A	Brian Jackson	21	8	13
4	P	Wayne Robinson	19	13	6
10	P	Fernando Martín	17	0	17
14	A	Juan Manuel López Iturriaga	15	10	5
12	AP	Rafael Rullán	4	4	0
6	P	Fernando Romay	1	1	0
8	B	Francisco Velasco	0	0	0
13	AP	Javier Ruiz Monsalve	0	0	0
		Score del cuarto	100	47	53
				47	100

Documento creado por jugarenequipo para la basketpedia.
NO ES OFICIAL!, pero está realizado siguiendo los criterios
estadísticos vigentes en el momento de la disputa del partido.

Copa del Rey 1984. Semifinal

Player Evaluation

Pabellón Municipal Deportes, Zaragoza (Aragón), mi. 30 nov. 1983 Horario de inicio: 7:00

Juego No.: 133
Duración del juego: 17:02
Reporte generado: ma. 24 ene. 2023 9:03

Fútbol Club Barcelona **102** – **100** Real Madrid Clúb Fútbol

(50-47, 52-53)

Árbitro: Vicente Abellán (ESP) **Árbitro(s):** Juan José Neyro (ESP)

Resultado por 10 intervalo de minutos

	C1		C2	
FCB	29	50	75	102
RMD	20	47	66	100

#4 Luis Miguel Santillana (Fútbol Club Barcelona)

Tiros de campo		2 puntos		3 puntos		Tiros 1pt		Rebotes			AS	Per	Rec	TF	Faltas		Pts
C/I	%	C/I	%	C/I	%	C/I	%	RO	RD	RT					FC	FR	
0/0	0,0	0/0	0,0	0/0	0,0	0/0	0,0	0	0	0	0	0	0	0	0	0	**0**

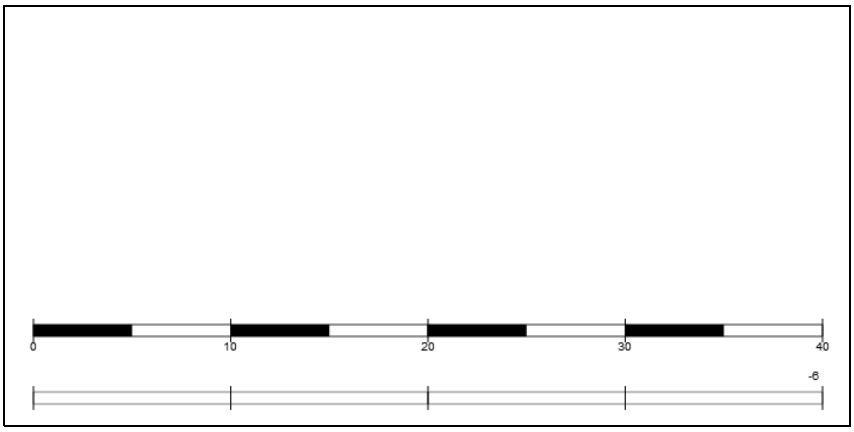

Minutos jugados 00:50
Puntos 0
Más/Menos -6

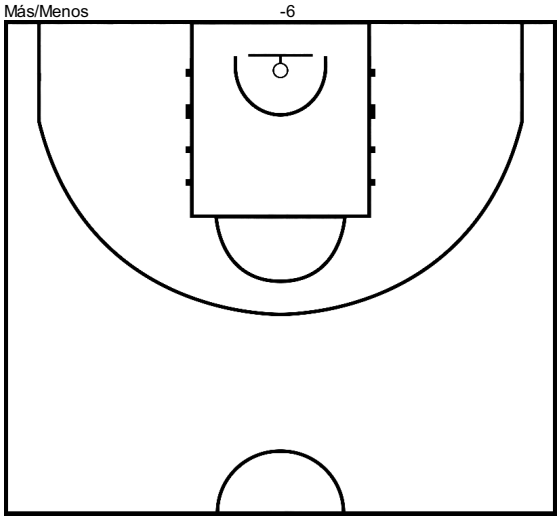

#5 Arturo Fernández Seara (Fútbol Club Barcelona)

Tiros de campo		2 puntos		3 puntos		Tiros 1pt		Rebotes			AS	Per	Rec	TF	Faltas		Pts
C/I	%	C/I	%	C/I	%	C/I	%	RO	RD	RT					FC	FR	
0/0	0,0	0/0	0,0	0/0	0,0	0/0	0,0	0	0	0	0	1	0	0	3	0	**0**

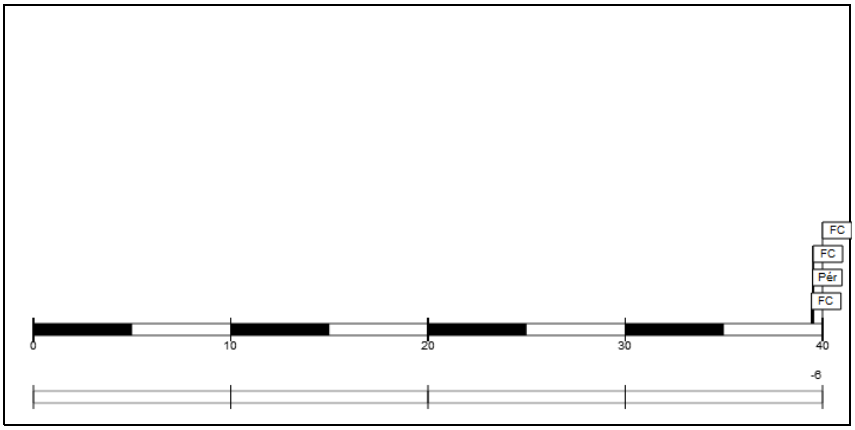

Minutos jugados 00:34
Puntos 0
Más/Menos -6

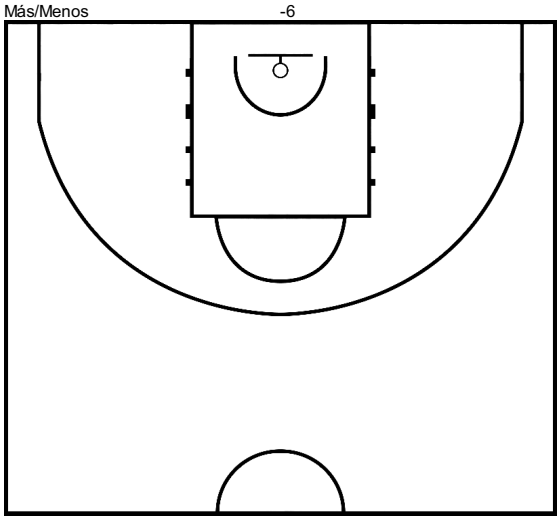

Documento creado por jugarenequipo para la basketpedia.
NO ES OFICIAL!, pero está realizado siguiendo los criterios estadísticos vigentes en el momento de la disputa del partido.

Copa del Rey 1984. Semifinal

Player Evaluation

Pabellón Municipal Deportes, Zaragoza (Aragón), mi. 30 nov. 1983 Horario de inicio: 7:00

Juego No.: 133
Duración del juego: 17:02
Reporte generado: ma. 24 ene. 2023 9:03

Fútbol Club Barcelona **102** – **100** Real Madrid Clúb Fútbol

(50-47, 52-53)

Árbitro: Vicente Abellán (ESP) **Árbitro(s):** Juan José Neyro (ESP)

Resultado por 10 intervalo de minutos

	C1		C2	
FCB	29	50	75	102
RMD	20	47	66	100

#6 Cándido Sibilio (Fútbol Club Barcelona)

Tiros de campo		2 puntos		3 puntos		Tiros 1pt		Rebotes			AS	Per	Rec	TF	Faltas		Pts
C/I	%	C/I	%	C/I	%	C/I	%	RO	RD	RT					FC	FR	
7/13	53,8	7/13	53,8	0/0	0,0	2/2	100,0	0	3	3	1	7	3	1	4	3	**16**

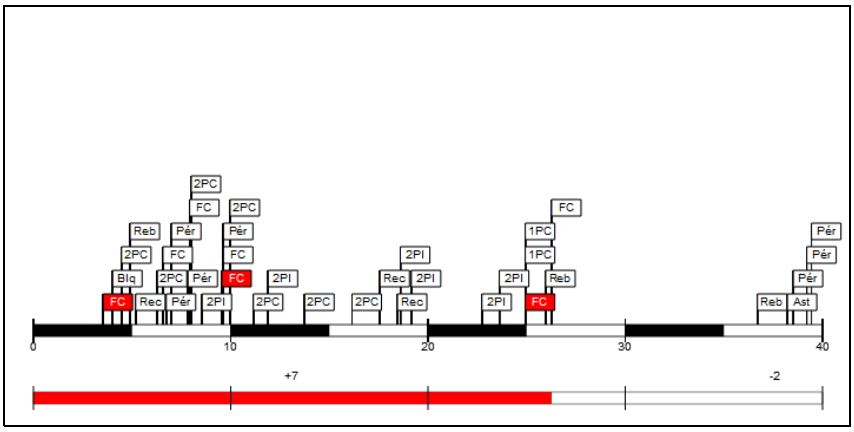

Minutos jugados 31:02
Puntos 16
Más/Menos 5

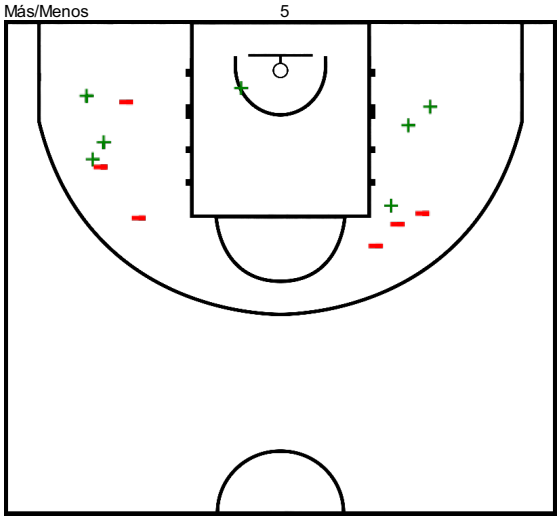

#7 Ignacio Solozábal (C) (Fútbol Club Barcelona)

Tiros de campo		2 puntos		3 puntos		Tiros 1pt		Rebotes			AS	Per	Rec	TF	Faltas		Pts
C/I	%	C/I	%	C/I	%	C/I	%	RO	RD	RT					FC	FR	
3/5	60,0	3/5	60,0	0/0	0,0	4/4	100,0	1	5	6	9	4	1	0	5	2	**10**

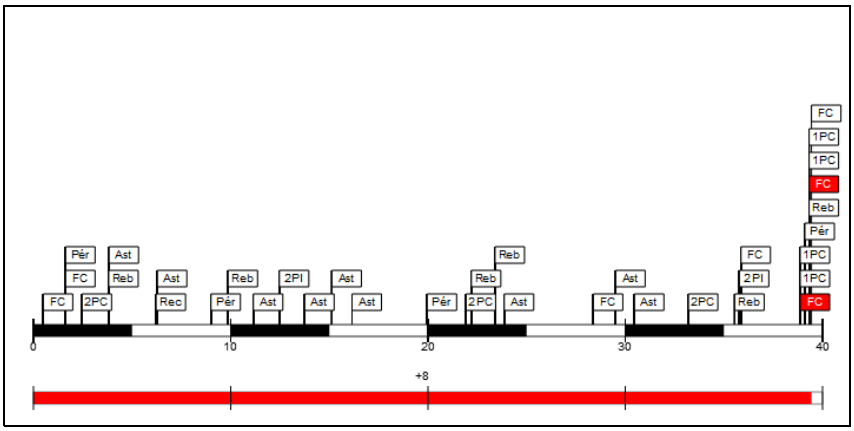

Minutos jugados 39:26
Puntos 10
Más/Menos 8

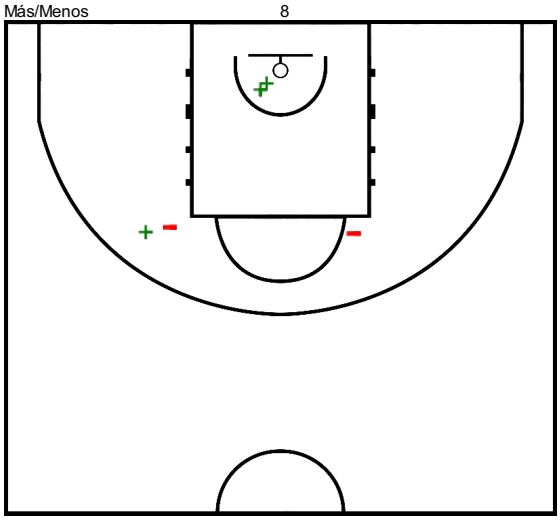

Documento creado por jugarenequipo para la basketpedia.
NO ES OFICIAL!, pero está realizado siguiendo los criterios
estadísticos vigentes en el momento de la disputa del partido.

Copa del Rey 1984. Semifinal

Player Evaluation

Pabellón Municipal Deportes, Zaragoza (Aragón), mi. 30 nov. 1983 Horario de inicio: 7:00

Juego No.: 133
Duración del juego: 17:02
Reporte generado: ma. 24 ene. 2023 9:03

Fútbol Club Barcelona **102** – **100** Real Madrid Clúb Fútbol

(50-47, 52-53)

Árbitro: Vicente Abellán (ESP) **Árbitro(s):** Juan José Neyro (ESP)

Resultado por 10 intervalo de minutos

	C1		C2	
FCB	29	50	75	102
RMD	20	47	66	100

#9 Pedro César Ansa (Fútbol Club Barcelona)

Tiros de campo		2 puntos		3 puntos		Tiros 1pt		Rebotes			AS	Per	Rec	TF	Faltas		Pts
C/I	%	C/I	%	C/I	%	C/I	%	RO	RD	RT					FC	FR	
2/3	66,7	2/3	66,7	0/0	0,0	1/1	100,0	0	0	0	0	1	1	0	2	2	**5**

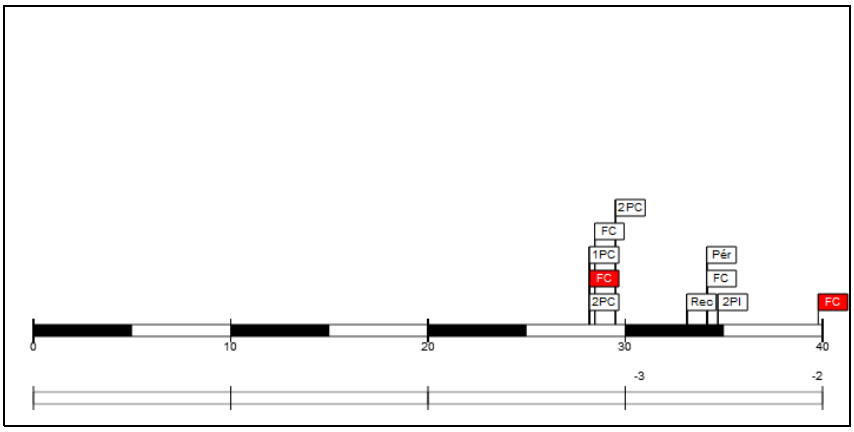

Minutos jugados 09:24
Puntos 5
Más/Menos -5

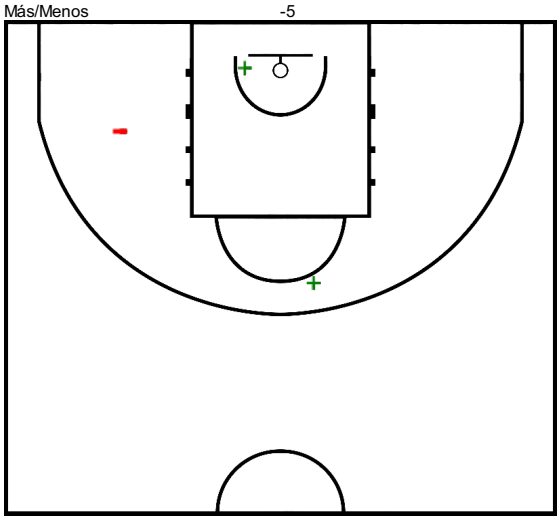

#10 Marcelous Starks (Fútbol Club Barcelona)

Tiros de campo		2 puntos		3 puntos		Tiros 1pt		Rebotes			AS	Per	Rec	TF	Faltas		Pts
C/I	%	C/I	%	C/I	%	C/I	%	RO	RD	RT					FC	FR	
3/7	42,9	3/7	42,9	0/0	0,0	2/2	100,0	3	4	7	0	5	1	0	5	1	**8**

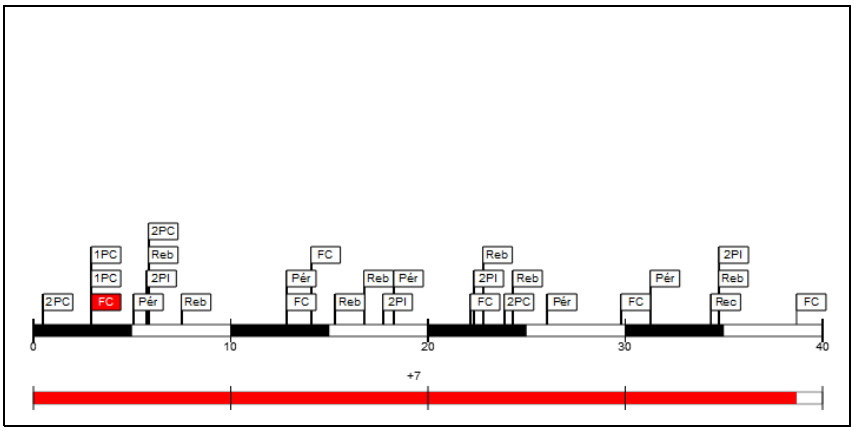

Minutos jugados 38:41
Puntos 8
Más/Menos 7

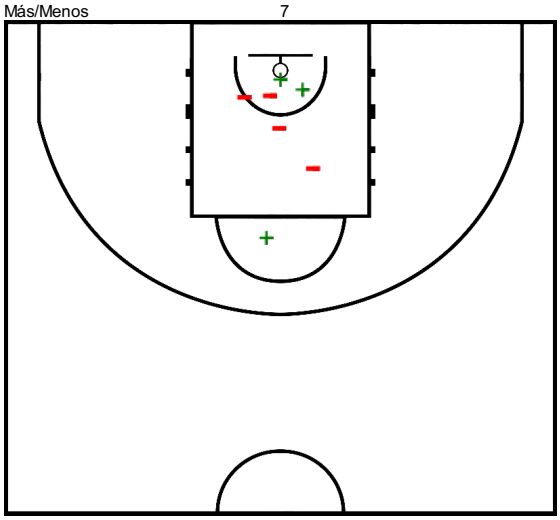

Documento creado por jugarenequipo para la basketpedia.
NO ES OFICIAL!, pero está realizado siguiendo los criterios estadísticos vigentes en el momento de la disputa del partido.

Copa del Rey 1984. Semifinal

Player Evaluation

Pabellón Municipal Deportes, Zaragoza (Aragón), mi. 30 nov. 1983 Horario de inicio: 7:00

Juego No.: 133
Duración del juego: 17:02
Reporte generado: ma. 24 ene. 2023 9:03

Fútbol Club Barcelona **102** – **100** Real Madrid Clúb Fútbol

(50-47, 52-53)

Árbitro: Vicente Abellán (ESP) **Árbitro(s):** Juan José Neyro (ESP)

Resultado por 10 intervalo de minutos

	C1		C2	
FCB	29	50	75	102
RMD	20	47	66	100

#11 Juan Domingo de la Cruz (Fútbol Club Barcelona)

Tiros de campo		2 puntos		3 puntos		Tiros 1pt		Rebotes			AS	Per	Rec	TF	Faltas		Pts
C/I	%	C/I	%	C/I	%	C/I	%	RO	RD	RT					FC	FR	
0/1	0,0	0/1	0,0	0/0	0,0	0/0	0,0	1	1	2	1	1	0	0	0	1	**0**

Minutos jugados 08:28
Puntos 0
Más/Menos -9

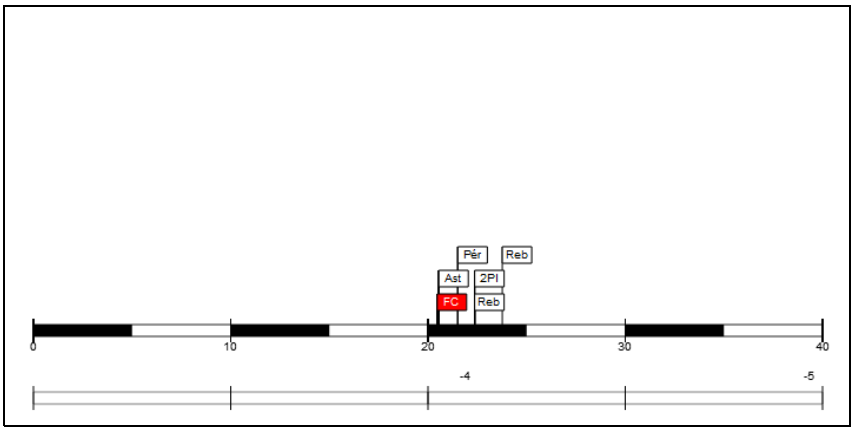

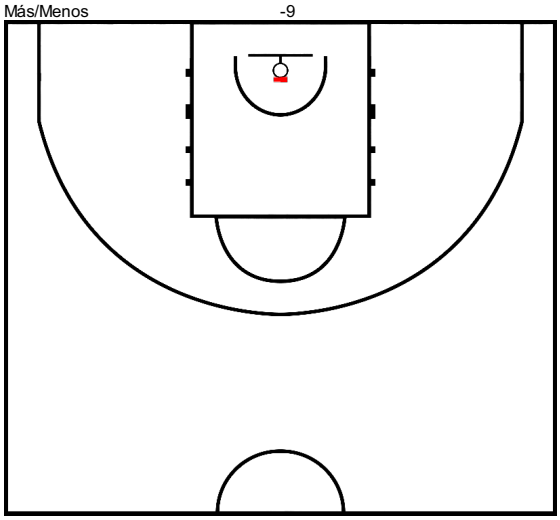

#14 Michael Anthony Davis (Fútbol Club Barcelona)

Tiros de campo		2 puntos		3 puntos		Tiros 1pt		Rebotes			AS	Per	Rec	TF	Faltas		Pts
C/I	%	C/I	%	C/I	%	C/I	%	RO	RD	RT					FC	FR	
5/8	62,5	5/8	62,5	0/0	0,0	13/16	81,3	2	3	5	2	1	1	2	5	9	**23**

Minutos jugados 32:01
Puntos 23
Más/Menos 12

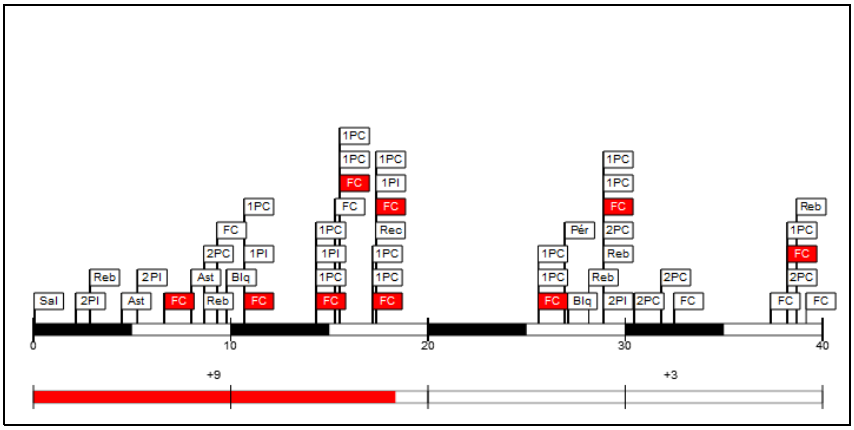

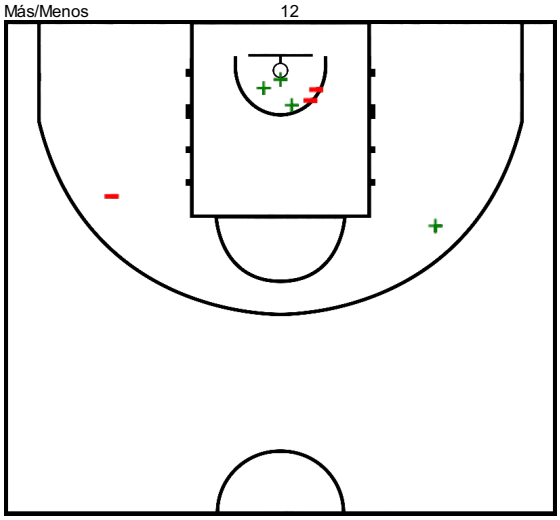

Documento creado por jugarenequipo para la basketpedia.
NO ES OFICIAL!, pero está realizado siguiendo los criterios estadísticos vigentes en el momento de la disputa del partido.

Copa del Rey 1984. Semifinal

Player Evaluation

Pabellón Municipal Deportes, Zaragoza (Aragón), mi. 30 nov. 1983 Horario de inicio: 7:00

Juego No.: 133
Duración del juego: 17:02
Reporte generado: ma. 24 ene. 2023 9:03

Fútbol Club Barcelona **102** – **100** Real Madrid Clúb Fútbol

(50-47, 52-53)

Árbitro: Vicente Abellán (ESP) **Árbitro(s):** Juan José Neyro (ESP)

Resultado por 10 intervalo de minutos

	C1		C2	
FCB	29	50	75	102
RMD	20	47	66	100

#15 Juan Antonio san Epifanio (Fútbol Club Barcelona)

Tiros de campo		2 puntos		3 puntos		Tiros 1pt		Rebotes			AS	Per	Rec	TF	Faltas		Pts
C/I	%	C/I	%	C/I	%	C/I	%	RO	RD	RT					FC	FR	
15/18	83,3	15/18	83,3	0/0	0,0	10/12	83,3	2	3	5	2	1	2	0	5	10	**40**

Minutos jugados	39:34
Puntos	40
Más/Menos	4

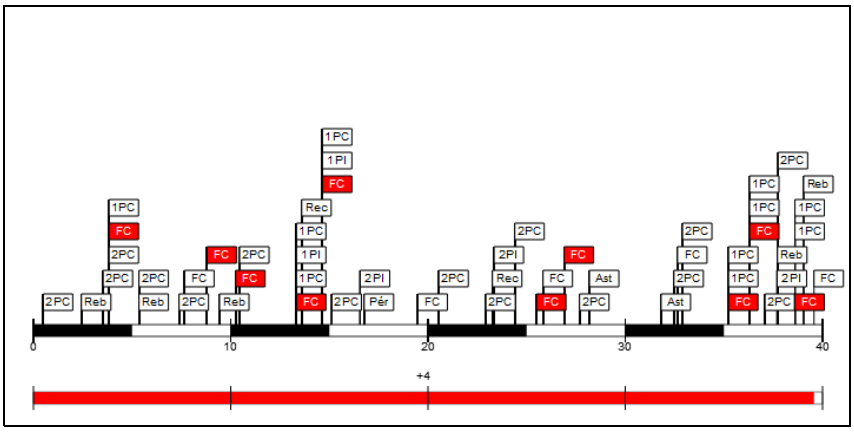

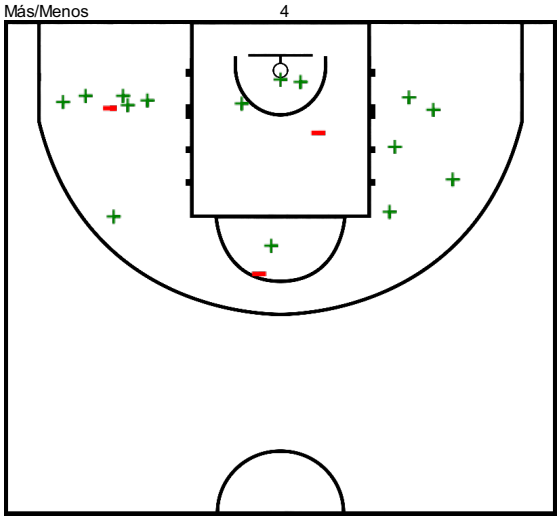

Documento creado por jugarenequipo para la basketpedia.
NO ES OFICIAL!, pero está realizado siguiendo los criterios estadísticos vigentes en el momento de la disputa del partido.

Copa del Rey 1984. Semifinal

Player Evaluation

Pabellón Municipal Deportes, Zaragoza (Aragón), mi. 30 nov. 1983 Horario de inicio: 7:00

Juego No.: 133
Duración del juego: 17:02
Reporte generado: ma. 24 ene. 2023 9:03

Fútbol Club Barcelona **102** – **100** Real Madrid Clúb Fútbol

(50-47, 52-53)

Árbitro: Vicente Abellán (ESP) **Árbitro(s):** Juan José Neyro (ESP)

Resultado por 10 intervalo de minutos

	C1		C2	
FCB	29	50	75	102
RMD	20	47	66	100

#4 Wayne Robinson (Real Madrid Clúb Fútbol)

Tiros de campo		2 puntos		3 puntos		Tiros 1pt		Rebotes			AS	Per	Rec	TF	Faltas		Pts
C/I	%	C/I	%	C/I	%	C/I	%	RO	RD	RT					FC	FR	
7/9	77,8	7/9	77,8	0/0	0,0	5/5	100,0	3	3	6	4	3	1	1	5	3	**19**

Minutos jugados 37:06
Puntos 19
Más/Menos -1

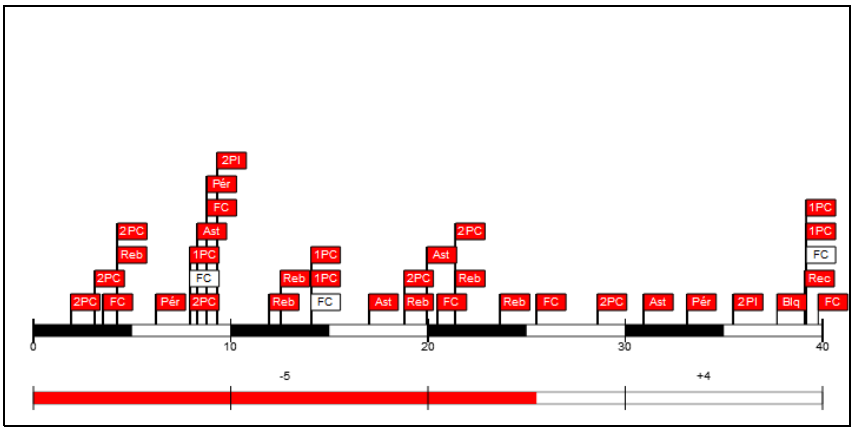

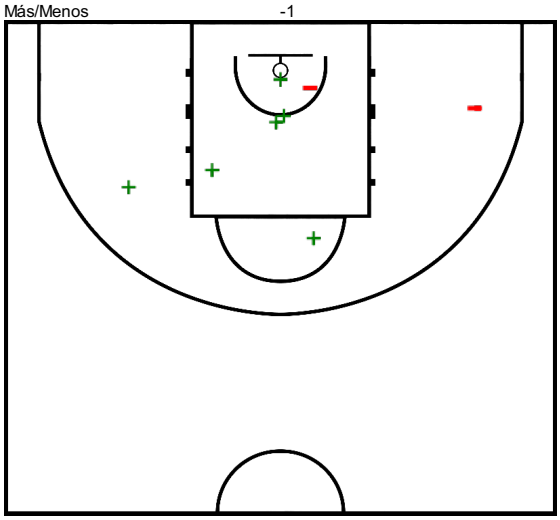

#6 Fernando Romay (Real Madrid Clúb Fútbol)

Tiros de campo		2 puntos		3 puntos		Tiros 1pt		Rebotes			AS	Per	Rec	TF	Faltas		Pts
C/I	%	C/I	%	C/I	%	C/I	%	RO	RD	RT					FC	FR	
0/2	0,0	0/2	0,0	0/0	0,0	1/2	50,0	1	0	1	0	1	0	0	5	3	**1**

Minutos jugados 10:33
Puntos 1
Más/Menos 1

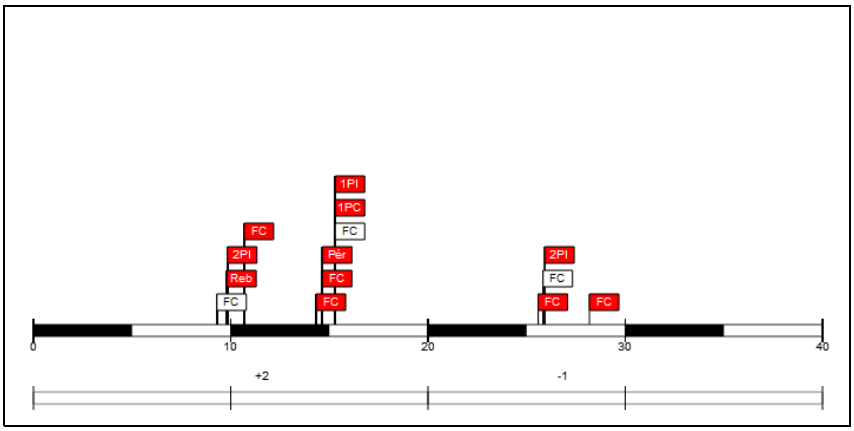

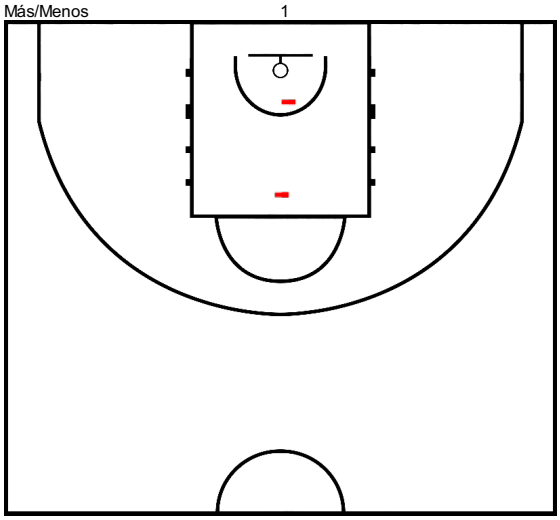

Documento creado por jugarenequipo para la basketpedia.
NO ES OFICIAL!, pero está realizado siguiendo los criterios estadísticos vigentes en el momento de la disputa del partido.

Copa del Rey 1984. Semifinal

Player Evaluation

Pabellón Municipal Deportes, Zaragoza (Aragón), mi. 30 nov. 1983 Horario de inicio: 7:00

Juego No.: 133
Duración del juego: 17:02
Reporte generado: ma. 24 ene. 2023 9:03

Fútbol Club Barcelona **102** – **100** Real Madrid Clúb Fútbol

(50-47, 52-53)

Árbitro: Vicente Abellán (ESP) **Árbitro(s):** Juan José Neyro (ESP)

Resultado por 10 intervalo de minutos

	C1		C2	
FCB	29	50	75	102
RMD	20	47	66	100

#8 Francisco Velasco (Real Madrid Clúb Fútbol)

Tiros de campo		2 puntos		3 puntos		Tiros 1pt		Rebotes			AS	Per	Rec	TF	Faltas		Pts
C/I	%	C/I	%	C/I	%	C/I	%	RO	RD	RT					FC	FR	
0/0	0,0	0/0	0,0	0/0	0,0	0/0	0,0	0	0	0	0	0	0	0	1	0	**0**

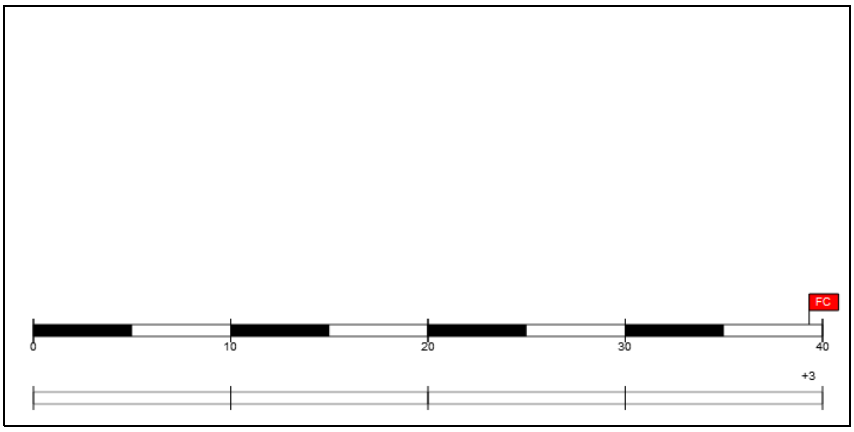

Minutos jugados 01:24
Puntos 0
Más/Menos 3

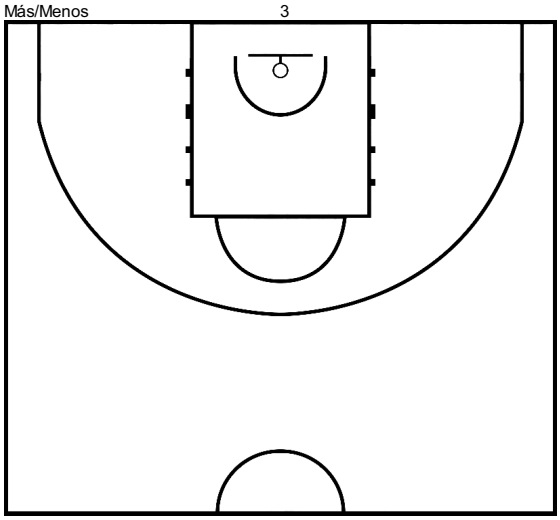

#10 Fernando Martín (Real Madrid Clúb Fútbol)

Tiros de campo		2 puntos		3 puntos		Tiros 1pt		Rebotes			AS	Per	Rec	TF	Faltas		Pts
C/I	%	C/I	%	C/I	%	C/I	%	RO	RD	RT					FC	FR	
6/15	40,0	6/15	40,0	0/0	0,0	5/7	71,4	4	4	8	1	1	3	0	3	8	**17**

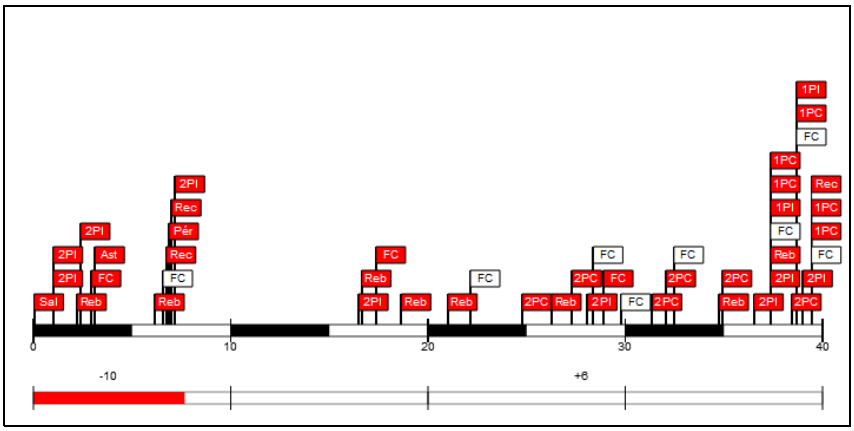

Minutos jugados 32:08
Puntos 17
Más/Menos -4

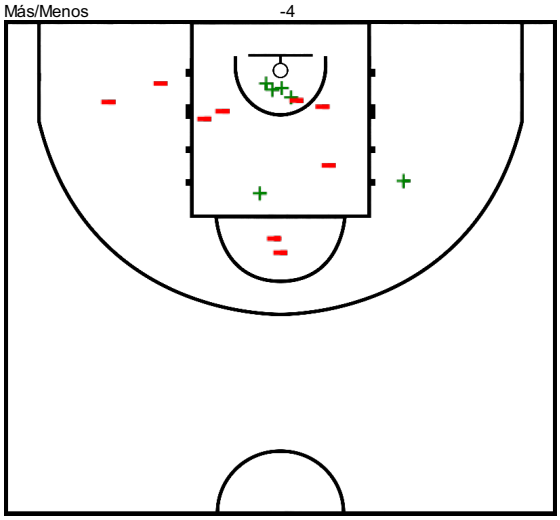

Documento creado por jugarenequipo para la basketpedia.
NO ES OFICIAL!, pero está realizado siguiendo los criterios estadísticos vigentes en el momento de la disputa del partido.

Copa del Rey 1984. Semifinal

Player Evaluation

Pabellón Municipal Deportes, Zaragoza (Aragón), mi. 30 nov. 1983 Horario de inicio: 7:00

Juego No.: 133
Duración del juego: 17:02
Reporte generado: ma. 24 ene. 2023 9:03

Fútbol Club Barcelona **102** – **100** Real Madrid Clúb Fútbol

(50-47, 52-53)

Árbitro: Vicente Abellán (ESP) **Árbitro(s):** Juan José Neyro (ESP)

Resultado por 10 intervalo de minutos

	C1		C2	
FCB	29	50	75	102
RMD	20	47	66	100

#11 Juan Antonio Corbalán (C) (Real Madrid Clúb Fútbol)

Tiros de campo		2 puntos		3 puntos		Tiros 1pt		Rebotes			AS	Per	Rec	TF	Faltas		Pts
C/I	%	C/I	%	C/I	%	C/I	%	RO	RD	RT					FC	FR	
7/11	63,6	7/11	63,6	0/0	0,0	9/12	75,0	2	1	3	8	1	3	0	3	7	**23**

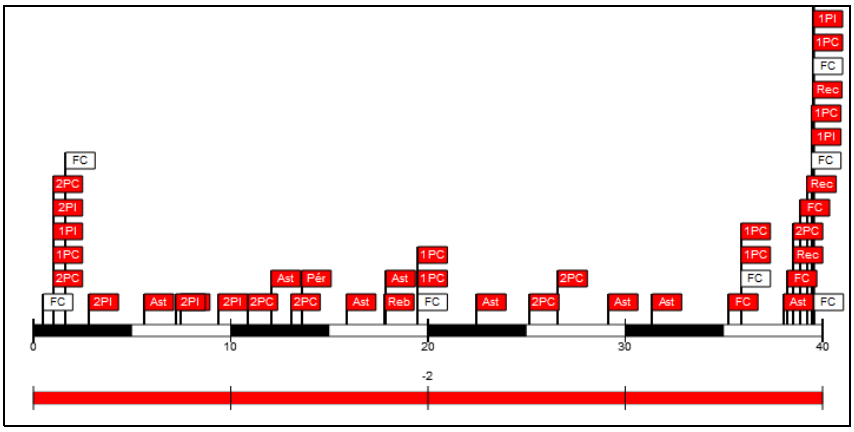

Minutos jugados 40:00
Puntos 23
Más/Menos -2

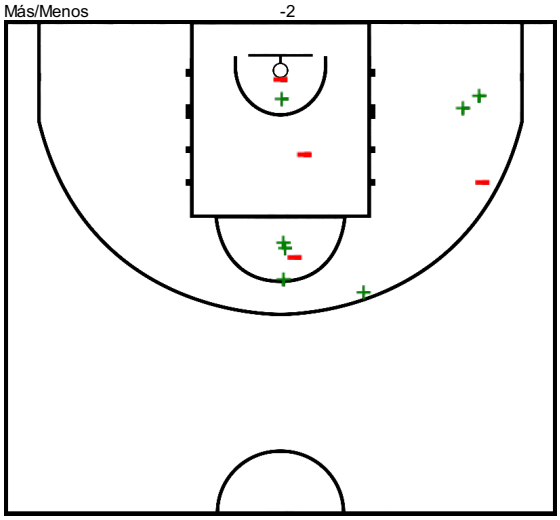

#12 Rafael Rullán (Real Madrid Clúb Fútbol)

Tiros de campo		2 puntos		3 puntos		Tiros 1pt		Rebotes			AS	Per	Rec	TF	Faltas		Pts
C/I	%	C/I	%	C/I	%	C/I	%	RO	RD	RT					FC	FR	
2/8	25,0	2/8	25,0	0/0	0,0	0/0	0,0	0	1	1	1	3	0	0	2	0	**4**

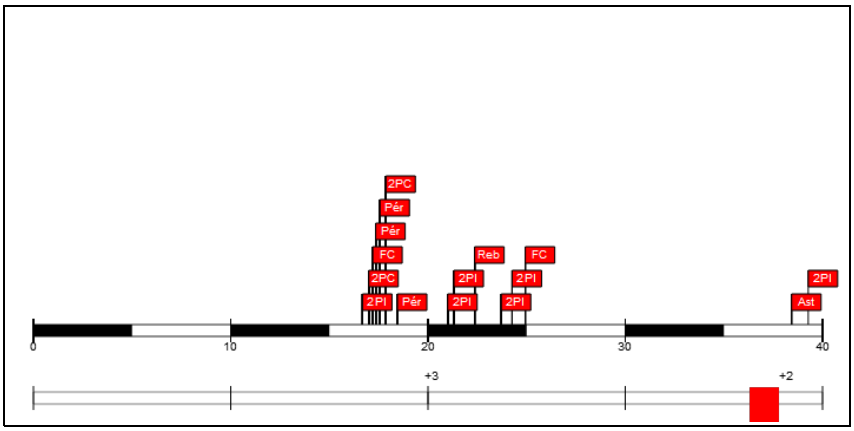

Minutos jugados 13:06
Puntos 4
Más/Menos 5

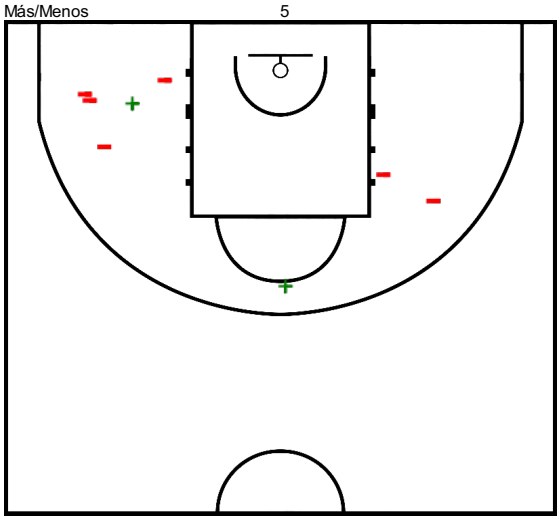

Documento creado por jugarenequipo para la basketpedia.
NO ES OFICIAL!, pero está realizado siguiendo los criterios estadísticos vigentes en el momento de la disputa del partido.

Copa del Rey 1984. Semifinal

Player Evaluation

Pabellón Municipal Deportes, Zaragoza (Aragón), mi. 30 nov. 1983 Horario de inicio: 7:00

Juego No.: 133
Duración del juego: 17:02
Reporte generado: ma. 24 ene. 2023 9:03

Fútbol Club Barcelona **102** – **100** Real Madrid Clúb Fútbol

(50-47, 52-53)

Árbitro: Vicente Abellán (ESP) **Árbitro(s):** Juan José Neyro (ESP)

Resultado por 10 intervalo de minutos

	C1		C2	
FCB	29	50	75	102
RMD	20	47	66	100

#13 Javier Ruiz Monsalve (Real Madrid Clúb Fútbol)

Tiros de campo		2 puntos		3 puntos		Tiros 1pt		Rebotes			AS	Per	Rec	TF	Faltas		Pts
C/I	%	C/I	%	C/I	%	C/I	%	RO	RD	RT					FC	FR	
0/0	0,0	0/0	0,0	0/0	0,0	0/0	0,0	0	0	0	0	0	0	0	0	0	**0**

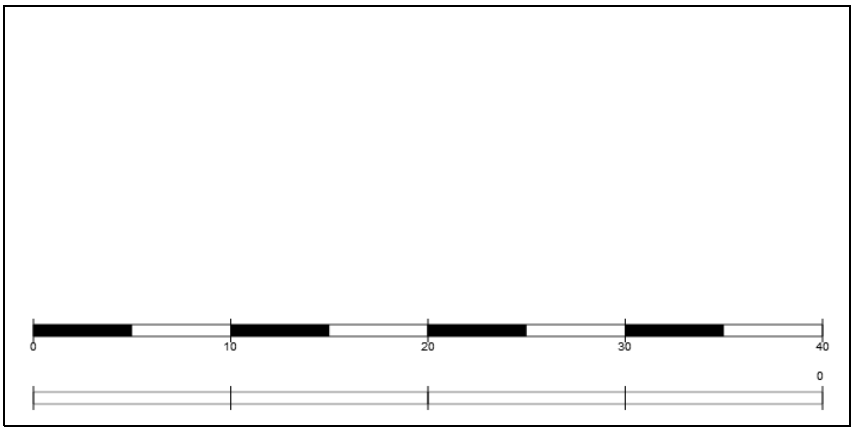

Minutos jugados 00:13
Puntos 0
Más/Menos 0

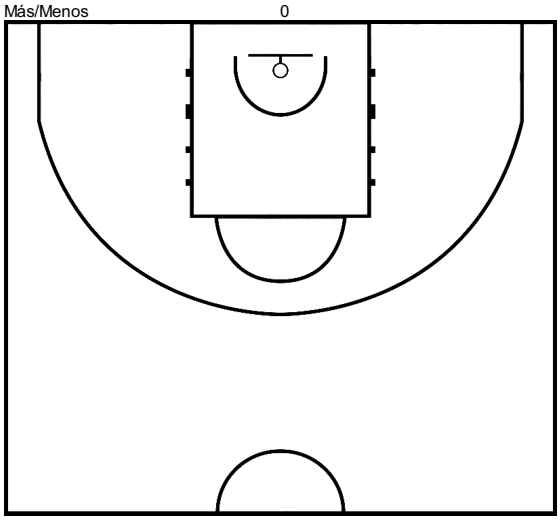

#14 Juan Manuel López Iturriaga (Real Madrid Clúb Fútbol)

Tiros de campo		2 puntos		3 puntos		Tiros 1pt		Rebotes			AS	Per	Rec	TF	Faltas		Pts
C/I	%	C/I	%	C/I	%	C/I	%	RO	RD	RT					FC	FR	
6/9	66,7	6/9	66,7	0/0	0,0	3/5	60,0	1	1	2	7	3	1	0	5	3	**15**

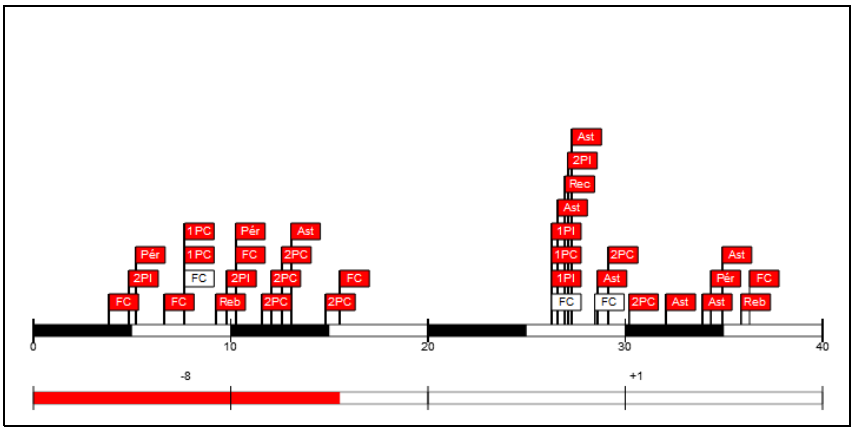

Minutos jugados 26:54
Puntos 15
Más/Menos -7

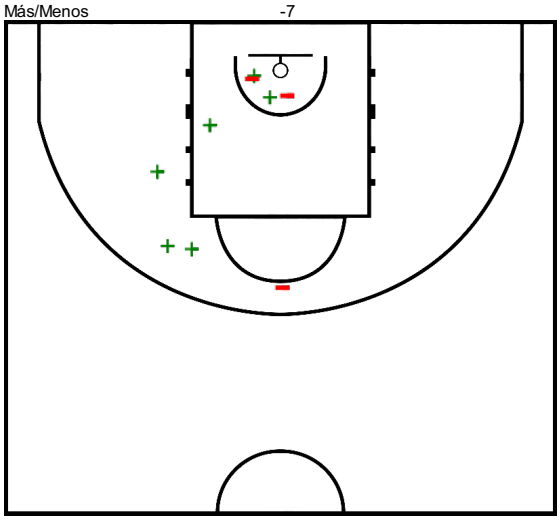

Documento creado por jugarenequipo para la basketpedia.
NO ES OFICIAL!, pero está realizado siguiendo los criterios
estadísticos vigentes en el momento de la disputa del partido.

Copa del Rey 1984. Semifinal

Player Evaluation

Pabellón Municipal Deportes, Zaragoza (Aragón), mi. 30 nov. 1983 Horario de inicio: 7:00

Juego No.: 133
Duración del juego: 17:02
Reporte generado: ma. 24 ene. 2023 9:03

Fútbol Club Barcelona **102** – **100** Real Madrid Clúb Fútbol

(50-47, 52-53)

Árbitro: Vicente Abellán (ESP) **Árbitro(s):** Juan José Neyro (ESP)

Resultado por 10 intervalo de minutos

	C1		C2	
FCB	29	50	75	102
RMD	20	47	66	100

#15 Brian Jackson (Real Madrid Clúb Fútbol)

Tiros de campo		2 puntos		3 puntos		Tiros 1pt		Rebotes			AS	Per	Rec	TF	Faltas		Pts
C/I	%	C/I	%	C/I	%	C/I	%	RO	RD	RT					FC	FR	
10/19	52,6	10/19	52,6	0/0	0,0	1/1	100,0	1	1	2	1	2	2	0	5	4	**21**

Minutos jugados	38:36
Puntos	21
Más/Menos	-5

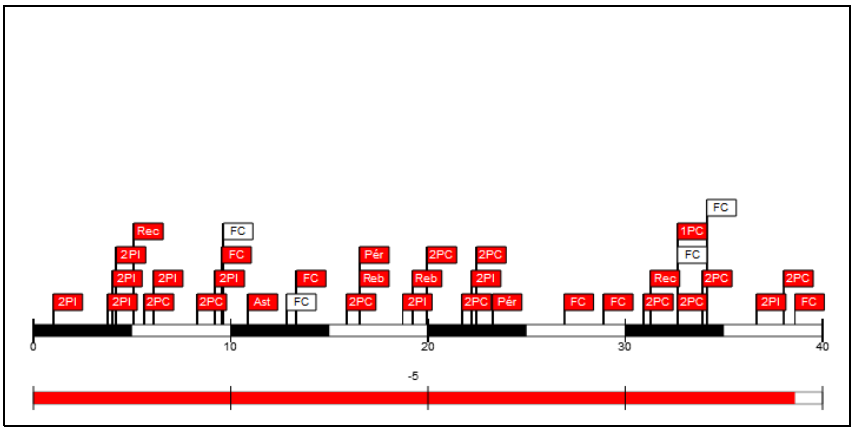

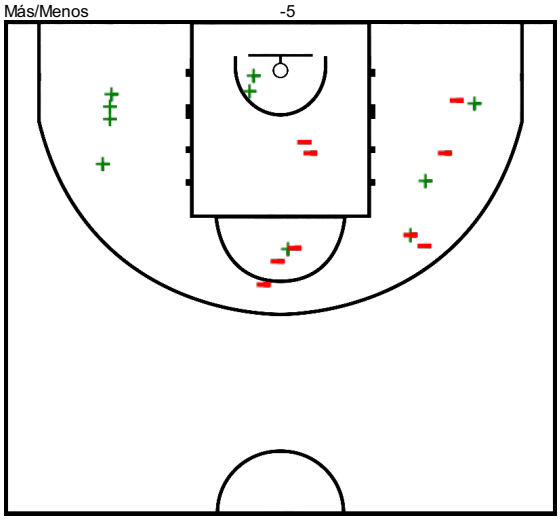

Documento creado por jugarenequipo para la basketpedia.
NO ES OFICIAL!, pero está realizado siguiendo los criterios estadísticos vigentes en el momento de la disputa del partido.

Copa del Rey 1984. Semifinal

Jugada a jugada

Pabellón Municipal Deportes, Zaragoza (Aragón), mi. 30 nov. 1983 Horario de inicio: 7:00

Juego No.: 133
Duración del juego: 16:59
Reporte generado: ma. 24 ene. 2023 9:00

Fútbol Club Barcelona **102** – **100** Real Madrid Clúb Fútbol
(50-47, 52-53)

Árbitro: Vicente Abellán (ESP) **Árbitro(s):** Juan José Neyro (ESP)

Resultado por 10 intervalo de minutos

	C1		C2	
FCB	29	50	75	102
RMD	20	47	66	100

Cuarto 1

Iniciales del cuarto:

FCB	6 Sibilio C	7 Solozábal I	10 Starks M	14 Davis M	15 san Epifanio J
RMD	4 Robinson W	10 Martín F	11 Corbalán J	14 López Iturriaga J	15 Jackson B

Tiempo de juego	FCB	Score	Dif	RMD
19:58				10 MARTÍN F salto ganado
19:58	14 DAVIS M salto perdido			
19:30	7 SOLOZÁBAL I falta personal (1 - 1)			
19:30				11 CORBALÁN J falta recibida (1)
19:30	10 STARKS M 2pt L fuera de la pintura, Jump shot convertido (2)	**2-0**	**2**	
19:30	15 SAN EPIFANIO J 2pt L fuera de la pintura, Jump shot convertido (2)	**4-0**	**4**	
19:00		**4-2**	**2**	11 CORBALÁN J 2pt L fuera de la pintura, Jump shot convertido (2)
19:00		**4-3**	**1**	11 CORBALÁN J tiro 1pt 1 - 2 convertido (3)
19:00				11 CORBALÁN J tiro 1pt 2 - 2 fallado
19:00	rebote defensivo (1)			
19:00				11 CORBALÁN J 2pt L fuera de la pintura, Jump shot fallado
19:00	rebote defensivo (2)			
19:00				15 JACKSON B 2pt L fuera de la pintura, Jump shot fallado
19:00	rebote defensivo (3)			
19:00				10 MARTÍN F 2pt L fuera de la pintura, Jump shot fallado
19:00	rebote defensivo (4)			
19:00				10 MARTÍN F 2pt L fuera de la pintura, Jump shot fallado
19:00	rebote defensivo (5)			
19:00		**4-5**	**-1**	11 CORBALÁN J 2pt L fuera de la pintura, Jump shot convertido (5)
18:22	7 SOLOZÁBAL I falta ofensiva (2 - 2)			
18:22				11 CORBALÁN J falta recibida (2)
18:22	7 SOLOZÁBAL I pérdida ofensivo (1)			
18:07		**4-7**	**-3**	4 ROBINSON W 2pt L de pérdida en la pintura, Jump shot convertido (2)
17:51	14 DAVIS M 2pt L fuera de la pintura, Jump shot fallado			
17:48				10 MARTÍN F rebote defensivo (1)
17:37				10 MARTÍN F 2pt L fuera de la pintura, Jump shot fallado
17:34	15 SAN EPIFANIO J rebote defensivo (1)			
17:32	7 SOLOZÁBAL I 2pt L ataque rápido fuera de la pintura, Jump shot convertido (2)	**6-7**	**-1**	
17:11				11 CORBALÁN J 2pt L fuera de la pintura, Jump shot fallado
17:08	14 DAVIS M rebote defensivo (1)			
17:04				10 MARTÍN F falta en lanzamiento (1 - 1)

Documento creado por jugarenequipo para la basketpedia.
NO ES OFICIAL!, pero está realizado siguiendo los criterios
estadísticos vigentes en el momento de la disputa del partido.

Copa del Rey 1984. Semifinal

Jugada a jugada

Pabellón Municipal Deportes, Zaragoza (Aragón), mi. 30 nov. 1983 Horario de inicio: 7:00

Juego No.: 133
Duración del juego: 16:59
Reporte generado: ma. 24 ene. 2023 9:00

Fútbol Club Barcelona **102** – **100** Real Madrid Clúb Fútbol

(50-47, 52-53)

Árbitro: Vicente Abellán (ESP) **Árbitro(s):** Juan José Neyro (ESP)

Resultado por 10 intervalo de minutos

	C1		C2	
FCB	29	50	75	102
RMD	20	47	66	100

Tiempo de juego	FCB	Score	Dif	RMD
17:04	10 STARKS M falta recibida (1)			
17:04	10 STARKS M tiro 1pt 1 - 2 convertido (3)	**7-7**	**0**	
17:04	10 STARKS M tiro 1pt 2 - 2 convertido (4)	**8-7**	**1**	
16:53		**8-9**	**-1**	4 ROBINSON W 2pt L fuera de la pintura, Jump shot convertido (4)
16:53				10 MARTÍN F Ayudar a los (1)
16:28	15 SAN EPIFANIO J 2pt L fuera de la pintura, Jump shot convertido (4)	**10-9**	**1**	
16:28				4 ROBINSON W falta personal (1 - 2)
16:28	6 SIBILIO C falta recibida (1)			
16:14				15 JACKSON B 2pt L en la pintura, Jump shot fallado
16:11	7 SOLOZÁBAL I rebote defensivo (1)			
16:10	15 SAN EPIFANIO J 2pt L ataque rápido en la pintura, bandeja convertido (6)	**12-9**	**3**	
16:10	7 SOLOZÁBAL I Ayudar a los (1)			
16:10				14 LÓPEZ ITURRIAGA J falta en lanzamiento (1 - 3)
16:10	15 SAN EPIFANIO J falta recibida (1)			
16:10	15 SAN EPIFANIO J tiro 1pt ataque rápido 1 - 1 convertido (7)	**13-9**	**4**	
15:59				15 JACKSON B 2pt L en la pintura, bandeja bloqueado
15:59	6 SIBILIO C tapón (1)			
15:59				rebote ofensivo (2)
15:48				15 JACKSON B 2pt L segunda oportunidad fuera de la pintura, Jump shot fallado
15:45				4 ROBINSON W rebote ofensivo (1)
15:44		**13-11**	**2**	4 ROBINSON W 2pt L segunda oportunidad en la pintura, bandeja convertido (6)
15:32	6 SIBILIO C 2pt L fuera de la pintura, Jump shot convertido (2)	**15-11**	**4**	
15:32	14 DAVIS M Ayudar a los (1)			
15:10				14 LÓPEZ ITURRIAGA J 2pt L fuera de la pintura, Jump shot fallado
15:06	6 SIBILIO C rebote defensivo (1)			
14:55	10 STARKS M pérdida mal pase (1)			
14:55				15 JACKSON B recupero (1)
14:49				14 LÓPEZ ITURRIAGA J pérdida mal pase (1)
14:49	6 SIBILIO C recupero (1)			
14:43	14 DAVIS M 2pt L de pérdida en la pintura, Jump shot fallado			
14:39	15 SAN EPIFANIO J rebote ofensivo (2)			
14:39	15 SAN EPIFANIO J 2pt L ataque rápido de pérdida segunda oportunidad en la pintura, bandeja convertido (9)	**17-11**	**6**	
14:23		**17-13**	**4**	15 JACKSON B 2pt L fuera de la pintura, Jump shot convertido (2)
14:23				11 CORBALÁN J Ayudar a los (1)
14:15	10 STARKS M 2pt L en la pintura, Jump shot fallado			

Documento creado por jugarenequipo para la basketpedia.
NO ES OFICIAL!, pero está realizado siguiendo los criterios
estadísticos vigentes en el momento de la disputa del partido.

Copa del Rey 1984. Semifinal

Jugada a jugada

Pabellón Municipal Deportes, Zaragoza (Aragón), mi. 30 nov. 1983 Horario de inicio: 7:00

Juego No.: 133
Duración del juego: 16:59
Reporte generado: ma. 24 ene. 2023 9:00

Fútbol Club Barcelona **102** – **100** Real Madrid Clúb Fútbol

(50-47, 52-53)

Árbitro: Vicente Abellán (ESP) **Árbitro(s):** Juan José Neyro (ESP)

Resultado por 10 intervalo de minutos

	C1		C2	
FCB	29	50	75	102
RMD	20	47	66	100

Tiempo de juego	FCB	Score	Dif	RMD
14:10	10 STARKS M rebote ofensivo (1)			
14:10	10 STARKS M 2pt L segunda oportunidad en la pintura, bandeja convertido (6)	**19-13**	**6**	
13:55				15 JACKSON B 2pt L fuera de la pintura, Jump shot fallado
13:51				10 MARTÍN F rebote ofensivo (2)
13:47				4 ROBINSON W pérdida mal pase (1)
13:47	7 SOLOZÁBAL I recupero (1)			
13:43	6 SIBILIO C 2pt L ataque rápido de pérdida en la pintura, bandeja convertido (4)	**21-13**	**8**	
13:43	7 SOLOZÁBAL I Ayudar a los (2)			
13:26	6 SIBILIO C falta personal (1 - 3)			
13:26				10 MARTÍN F falta recibida (1)
13:26				Tiempo muerto Tiempo muerto completo
13:26				pérdida 5 segundos (3)
13:21				14 LÓPEZ ITURRIAGA J falta personal (2 - 4)
13:21	14 DAVIS M falta recibida (1)			
13:16	6 SIBILIO C pérdida mal pase (1)			
13:16				10 MARTÍN F recupero (1)
13:08				10 MARTÍN F pérdida caminar (1)
13:00	6 SIBILIO C pérdida mal pase (2)			
13:00				10 MARTÍN F recupero (2)
12:49				10 MARTÍN F 2pt L de pérdida en la pintura, driving layup fallado
12:33				11 CORBALÁN J rebote ofensivo (1)
12:47				11 CORBALÁN J 2pt L de pérdida segunda oportunidad en la pintura, bandeja fallado
12:30	10 STARKS M rebote defensivo (2)			
12:37	15 SAN EPIFANIO J 2pt L fuera de la pintura, Jump shot convertido (11)	**23-13**	**10**	
12:20	15 SAN EPIFANIO J falta en lanzamiento (1 - 4)			
12:20				14 LÓPEZ ITURRIAGA J falta recibida (1)
12:20				10 MARTÍN F cambio sale
12:20				6 ROMAY F cambio ingresa
12:20		**23-14**	**9**	14 LÓPEZ ITURRIAGA J tiro 1pt 1 - 2 convertido (1)
12:20		**23-15**	**8**	14 LÓPEZ ITURRIAGA J tiro 1pt 2 - 2 convertido (2)
12:10	6 SIBILIO C pérdida fuera de campo (3)			
12:05		**23-17**	**6**	4 ROBINSON W 2pt L de pérdida en la pintura, driving layup convertido (8)
12:05	6 SIBILIO C falta en lanzamiento (2 - 5)			
12:05				4 ROBINSON W falta recibida (1)
12:05		**23-18**	**5**	4 ROBINSON W tiro 1pt 1 - 1 convertido (9)
12:00	6 SIBILIO C 2pt L fuera de la pintura, Jump shot convertido (6)	**25-18**	**7**	
12:00	14 DAVIS M Ayudar a los (2)			

Documento creado por jugarenequipo para la basketpedia.
NO ES OFICIAL!, pero está realizado siguiendo los criterios
estadísticos vigentes en el momento de la disputa del partido.

Copa del Rey 1984. Semifinal

Jugada a jugada

Pabellón Municipal Deportes, Zaragoza (Aragón), mi. 30 nov. 1983 Horario de inicio: 7:00

Juego No.: 133
Duración del juego: 16:59
Reporte generado: ma. 24 ene. 2023 9:00

Fútbol Club Barcelona **102** – **100** Real Madrid Clúb Fútbol

(50-47, 52-53)

Árbitro: Vicente Abellán (ESP) **Árbitro(s):** Juan José Neyro (ESP)

Resultado por 10 intervalo de minutos

	C1		C2	
FCB	29	50	75	102
RMD	20	47	66	100

Tiempo de juego	FCB	Score	Dif	RMD
11:42		**25-20**	**5**	15 JACKSON B 2pt L fuera de la pintura, Jump shot convertido (4)
11:42				4 ROBINSON W Ayudar a los (1)
11:27	6 SIBILIO C 2pt L fuera de la pintura, Jump shot fallado			
11:22	14 DAVIS M rebote ofensivo (2)			
11:22	14 DAVIS M 2pt L segunda oportunidad en la pintura, bandeja convertido (2)	**27-20**	**7**	
11:12				4 ROBINSON W falta ofensiva (2 - 5)
11:12	15 SAN EPIFANIO J falta recibida (2)			
11:12				4 ROBINSON W pérdida ofensivo (2)
11:00	7 SOLOZÁBAL I pérdida fuera de campo (2)			
10:48				15 JACKSON B 2pt L de pérdida fuera de la pintura, Jump shot fallado
10:45				14 LÓPEZ ITURRIAGA J rebote ofensivo (1)
10:42				4 ROBINSON W 2pt L de pérdida segunda oportunidad fuera de la pintura, Jump shot fallado
10:42				rebote ofensivo (7)
10:42	14 DAVIS M falta personal (1 - 6)			
10:42				6 ROMAY F falta recibida (1)
10:38				11 CORBALÁN J 2pt L de pérdida segunda oportunidad en la pintura, Jump shot fallado
10:34	15 SAN EPIFANIO J rebote defensivo (3)			
10:27				15 JACKSON B falta personal (1 - 6)
10:27	6 SIBILIO C falta recibida (2)			
10:22	6 SIBILIO C falta ofensiva (3 - 7)			
10:22				15 JACKSON B falta recibida (1)
10:22	6 SIBILIO C pérdida ofensivo (4)			
10:12				14 LÓPEZ ITURRIAGA J 2pt L de pérdida en la pintura, Jump shot bloqueado
10:12	14 DAVIS M tapón (1)			
10:12				6 ROMAY F rebote ofensivo (1)
10:10				6 ROMAY F 2pt L de pérdida segunda oportunidad en la pintura, Jump shot fallado
10:08	7 SOLOZÁBAL I rebote defensivo (2)			
10:02	6 SIBILIO C 2pt L fuera de la pintura, Jump shot convertido (8)	**29-20**	**9**	
09:45				14 LÓPEZ ITURRIAGA J falta ofensiva (3 - 7)
09:45	15 SAN EPIFANIO J falta recibida (3)			
09:45				14 LÓPEZ ITURRIAGA J pérdida ofensivo (2)
09:33	15 SAN EPIFANIO J 2pt L de pérdida fuera de la pintura, Jump shot convertido (13)	**31-20**	**11**	
09:19				6 ROMAY F falta personal (1 - 8)
09:19	14 DAVIS M falta recibida (2)			
09:19	14 DAVIS M tiro 1pt 1 - 2 fallado			
09:19	14 DAVIS M tiro 1pt 2 - 2 convertido (3)	**32-20**	**12**	

Documento creado por jugarenequipo para la basketpedia.
NO ES OFICIAL!, pero está realizado siguiendo los criterios
estadísticos vigentes en el momento de la disputa del partido.

Copa del Rey 1984. Semifinal

Jugada a jugada

Pabellón Municipal Deportes, Zaragoza (Aragón), mi. 30 nov. 1983 Horario de inicio: 7:00

Juego No.: 133
Duración del juego: 16:59
Reporte generado: ma. 24 ene. 2023 9:00

Fútbol Club Barcelona **102** – **100** Real Madrid Clúb Fútbol

(50-47, 52-53)

Árbitro: Vicente Abellán (ESP) **Árbitro(s):** Juan José Neyro (ESP)

Resultado por 10 intervalo de minutos

	C1		C2	
FCB	29	50	75	102
RMD	20	47	66	100

Tiempo de juego	FCB	Score	Dif	RMD
09:07		**32-22**	**10**	11 CORBALÁN J 2pt L fuera de la pintura, Jump shot convertido (7)
09:07				15 JACKSON B Ayudar a los (1)
08:51	6 SIBILIO C 2pt L fuera de la pintura, Jump shot convertido (10)	**34-22**	**12**	
08:51	7 SOLOZÁBAL I Ayudar a los (3)			
08:25		**34-24**	**10**	14 LÓPEZ ITURRIAGA J 2pt L fuera de la pintura, Jump shot convertido (4)
08:06	6 SIBILIO C 2pt L fuera de la pintura, Jump shot fallado			
08:02				4 ROBINSON W rebote defensivo (2)
07:57		**34-26**	**8**	14 LÓPEZ ITURRIAGA J 2pt L ataque rápido en la pintura, bandeja convertido (6)
07:57				11 CORBALÁN J Ayudar a los (2)
07:32	7 SOLOZÁBAL I 2pt L fuera de la pintura, Jump shot fallado			
07:29				4 ROBINSON W rebote defensivo (3)
07:25		**34-28**	**6**	14 LÓPEZ ITURRIAGA J 2pt L ataque rápido fuera de la pintura, Jump shot convertido (8)
07:10	10 STARKS M falta ofensiva (1 - 8)			
07:10				15 JACKSON B falta recibida (2)
07:10	10 STARKS M pérdida ofensivo (2)			
06:57		**34-30**	**4**	11 CORBALÁN J 2pt L de pérdida fuera de la pintura, Jump shot convertido (9)
06:57				14 LÓPEZ ITURRIAGA J Ayudar a los (1)
06:40				15 JACKSON B falta personal (2 - 9)
06:40	15 SAN EPIFANIO J falta recibida (4)			
06:40	15 SAN EPIFANIO J tiro 1pt 1 - 3 convertido (14)	**35-30**	**5**	
06:40	15 SAN EPIFANIO J tiro 1pt 2 - 3 fallado			
06:40	15 SAN EPIFANIO J tiro 1pt 3 - 3 convertido (15)	**36-30**	**6**	
06:24				11 CORBALÁN J pérdida mal pase (1)
06:24	15 SAN EPIFANIO J recupero (1)			
06:15	6 SIBILIO C 2pt L de pérdida fuera de la pintura, Jump shot convertido (12)	**38-30**	**8**	
06:15	7 SOLOZÁBAL I Ayudar a los (4)			
05:56	10 STARKS M falta en lanzamiento (2 - 9)			
05:56				4 ROBINSON W falta recibida (2)
05:56		**38-31**	**7**	4 ROBINSON W tiro 1pt 1 - 2 convertido (10)
05:56		**38-32**	**6**	4 ROBINSON W tiro 1pt 2 - 2 convertido (11)
05:40				6 ROMAY F falta en lanzamiento (2 - 10)
05:40	14 DAVIS M falta recibida (3)			
05:40	14 DAVIS M tiro 1pt 1 - 3 convertido (4)	**39-32**	**7**	
05:40	14 DAVIS M tiro 1pt 2 - 3 fallado			
05:40	14 DAVIS M tiro 1pt 3 - 3 convertido (5)	**40-32**	**8**	
05:21				6 ROMAY F falta ofensiva (3 - 11)
05:21	15 SAN EPIFANIO J falta recibida (5)			
05:21				6 ROMAY F pérdida ofensivo (1)

Documento creado por jugarenequipo para la basketpedia.
NO ES OFICIAL!, pero está realizado siguiendo los criterios
estadísticos vigentes en el momento de la disputa del partido.

Copa del Rey 1984. Semifinal

Jugada a jugada

Pabellón Municipal Deportes, Zaragoza (Aragón), mi. 30 nov. 1983 Horario de inicio: 7:00

Juego No.: 133
Duración del juego: 16:59
Reporte generado: ma. 24 ene. 2023 9:00

Fútbol Club Barcelona **102** – **100** Real Madrid Clúb Fútbol

(50-47, 52-53)

Árbitro: Vicente Abellán (ESP) **Árbitro(s):** Juan José Neyro (ESP)

Resultado por 10 intervalo de minutos

	C1		C2	
FCB	29	50	75	102
RMD	20	47	66	100

Tiempo de juego	FCB	Score	Dif	RMD
05:21	15 SAN EPIFANIO J tiro 1pt 1 - 2 fallado			
05:21	15 SAN EPIFANIO J tiro 1pt 2 - 2 convertido (16)	**41-32**	**9**	
05:11		**41-34**	**7**	14 LÓPEZ ITURRIAGA J 2pt L en la pintura, hook shot convertido (10)
04:52	15 SAN EPIFANIO J 2pt L fuera de la pintura, Jump shot convertido (18)	**43-34**	**9**	
04:52	7 SOLOZÁBAL I Ayudar a los (5)			
04:42	14 DAVIS M falta personal (2 - 10)			
04:42				6 ROMAY F falta recibida (2)
04:42		**43-35**	**8**	6 ROMAY F tiro 1pt 1 - 2 convertido (1)
04:42				6 ROMAY F tiro 1pt 2 - 2 fallado
04:42	10 STARKS M rebote defensivo (3)			
04:28				14 LÓPEZ ITURRIAGA J falta personal (4 - 12)
04:28	14 DAVIS M falta recibida (4)			
04:28				14 LÓPEZ ITURRIAGA J cambio sale
04:28				6 ROMAY F cambio sale
04:28				10 MARTÍN F cambio ingresa
04:28				12 RULLÁN R cambio ingresa
04:28	14 DAVIS M tiro 1pt 1 - 2 convertido (6)	**44-35**	**9**	
04:28	14 DAVIS M tiro 1pt 2 - 2 convertido (7)	**45-35**	**10**	
04:08		**45-37**	**8**	15 JACKSON B 2pt L fuera de la pintura, Jump shot convertido (6)
04:08				11 CORBALÁN J Ayudar a los (3)
03:51	6 SIBILIO C 2pt L fuera de la pintura, Jump shot convertido (14)	**47-37**	**10**	
03:51	7 SOLOZÁBAL I Ayudar a los (6)			
03:31				10 MARTÍN F 2pt L en la pintura, Jump shot fallado
03:28				15 JACKSON B rebote ofensivo (1)
03:28				15 JACKSON B pérdida caminar (1)
03:26	15 SAN EPIFANIO J 2pt L de pérdida fuera de la pintura, Jump shot fallado			
03:22				10 MARTÍN F rebote defensivo (3)
03:19				12 RULLÁN R 2pt L fuera de la pintura, Jump shot fallado
03:15	10 STARKS M rebote defensivo (4)			
03:14	15 SAN EPIFANIO J pérdida fuera de campo (1)			
03:00		**47-39**	**8**	12 RULLÁN R 2pt L de pérdida fuera de la pintura, Jump shot convertido (2)
03:00				4 ROBINSON W Ayudar a los (2)
02:48				12 RULLÁN R falta personal (1 - 13)
02:48	14 DAVIS M falta recibida (5)			
02:48	14 DAVIS M tiro 1pt 1 - 2 convertido (8)	**48-39**	**9**	
02:48	14 DAVIS M tiro 1pt 2 - 2 convertido (9)	**49-39**	**10**	
02:39				12 RULLÁN R pérdida mal pase (1)
02:39	14 DAVIS M recupero (1)			
02:38				10 MARTÍN F falta en lanzamiento (2 - 14)

Documento creado por jugarenequipo para la basketpedia.
NO ES OFICIAL!, pero está realizado siguiendo los criterios
estadísticos vigentes en el momento de la disputa del partido.

Copa del Rey 1984. Semifinal

Jugada a jugada

Pabellón Municipal Deportes, Zaragoza (Aragón), mi. 30 nov. 1983 Horario de inicio: 7:00

Juego No.: 133
Duración del juego: 16:59
Reporte generado: ma. 24 ene. 2023 9:00

Fútbol Club Barcelona **102** – **100** Real Madrid Clúb Fútbol

(50-47, 52-53)

Árbitro: Vicente Abellán (ESP) **Árbitro(s):** Juan José Neyro (ESP)

Resultado por 10 intervalo de minutos

	C1		C2	
FCB	29	50	75	102
RMD	20	47	66	100

Tiempo de juego	FCB	Score	Dif	RMD
02:38	14 DAVIS M falta recibida (6)			
02:38	14 DAVIS M tiro 1pt ataque rápido 1 - 2 fallado			
02:38	14 DAVIS M tiro 1pt ataque rápido 2 - 2 convertido (10)	**50-39**	**11**	
02:26				12 RULLÁN R pérdida mal pase (2)
02:26	6 SIBILIO C recupero (2)			
02:17	10 STARKS M 2pt L de pérdida en la pintura, hook shot fallado			
02:12				11 CORBALÁN J rebote defensivo (2)
02:08		**50-41**	**9**	12 RULLÁN R 2pt L ataque rápido fuera de la pintura, Jump shot convertido (4)
02:08				11 CORBALÁN J Ayudar a los (4)
01:44	10 STARKS M pérdida caminar (3)			
01:39	14 DAVIS M cambio sale			
01:39	11 DE LA CRUZ J cambio ingresa			
01:33				12 RULLÁN R pérdida mal pase (3)
01:33	6 SIBILIO C recupero (3)			
01:24	6 SIBILIO C 2pt L de pérdida fuera de la pintura, Jump shot fallado			
01:21				10 MARTÍN F rebote defensivo (4)
01:17				15 JACKSON B 2pt L fuera de la pintura, Jump shot fallado
01:13				4 ROBINSON W rebote ofensivo (4)
01:13		**50-43**	**7**	4 ROBINSON W 2pt L segunda oportunidad en la pintura, bandeja convertido (13)
00:50	6 SIBILIO C 2pt L fuera de la pintura, Jump shot fallado			
00:47				15 JACKSON B rebote defensivo (2)
00:30	15 SAN EPIFANIO J falta personal (2 - 11)			
00:30				11 CORBALÁN J falta recibida (3)
00:30		**50-44**	**6**	11 CORBALÁN J tiro 1pt 1 - 2 convertido (10)
00:30		**50-45**	**5**	11 CORBALÁN J tiro 1pt 2 - 2 convertido (11)
00:02	7 SOLOZÁBAL I pérdida fuera de campo (3)			
00:02		**50-47**	**3**	15 JACKSON B 2pt L ataque rápido de pérdida en la pintura, bandeja convertido (8)
00:02				4 ROBINSON W Ayudar a los (3)

Documento creado por jugarenequipo para la basketpedia.
NO ES OFICIAL!, pero está realizado siguiendo los criterios
estadísticos vigentes en el momento de la disputa del partido.

Copa del Rey 1984. Semifinal

Jugada a jugada

Pabellón Municipal Deportes, Zaragoza (Aragón), mi. 30 nov. 1983 Horario de inicio: 7:00

Juego No.: 133
Duración del juego: 16:59
Reporte generado: ma. 24 ene. 2023 9:00

Fútbol Club Barcelona **102** – **100** Real Madrid Clúb Fútbol

(50-47, 52-53)

Árbitro: Vicente Abellán (ESP) **Árbitro(s):** Juan José Neyro (ESP)

Resultado por 10 intervalo de minutos

	C1		C2	
FCB	29	50	75	102
RMD	20	47	66	100

Cuarto 2

Iniciales del cuarto:

FCB	6 Sibilio C	7 Solozábal I	10 Starks M	11 de la Cruz J	15 san Epifanio J
RMD	4 Robinson W	10 Martín F	11 Corbalán J	12 Rullán R	15 Jackson B

Tiempo de juego	FCB	Score	Dif	RMD
19:32				4 ROBINSON W falta personal (3 - 1)
19:32	11 DE LA CRUZ J falta recibida (1)			
19:27	15 SAN EPIFANIO J 2pt L fuera de la pintura, Jump shot convertido (20)	**52-47**	**5**	
19:27	11 DE LA CRUZ J Ayudar a los (1)			
19:00				12 RULLÁN R 2pt L fuera de la pintura, Jump shot fallado
19:00				10 MARTÍN F rebote ofensivo (5)
18:41				12 RULLÁN R 2pt L segunda oportunidad fuera de la pintura, Jump shot fallado
18:36				4 ROBINSON W rebote ofensivo (5)
18:36		**52-49**	**3**	4 ROBINSON W 2pt L segunda oportunidad en la pintura, bandeja convertido (15)
18:29	11 DE LA CRUZ J pérdida fuera de campo (1)			
18:17		**52-51**	**1**	15 JACKSON B 2pt L de pérdida fuera de la pintura, Jump shot convertido (10)
18:04	7 SOLOZÁBAL I 2pt L en la pintura, driving layup convertido (4)	**54-51**	**3**	
17:51	10 STARKS M falta personal (3 - 1)			
17:51				10 MARTÍN F falta recibida (2)
17:48				15 JACKSON B 2pt L fuera de la pintura, Jump shot fallado
17:48	7 SOLOZÁBAL I rebote defensivo (3)			
17:40	10 STARKS M 2pt L en la pintura, Jump shot fallado			
17:38	11 DE LA CRUZ J rebote ofensivo (1)			
17:38	11 DE LA CRUZ J 2pt L segunda oportunidad en la pintura, bandeja fallado			
17:38				12 RULLÁN R rebote defensivo (1)
17:32		**54-53**	**1**	15 JACKSON B 2pt L ataque rápido fuera de la pintura, Jump shot convertido (12)
17:32				11 CORBALÁN J Ayudar a los (5)
17:16	6 SIBILIO C 2pt L fuera de la pintura, Jump shot fallado			
17:13	10 STARKS M rebote ofensivo (5)			
17:04	15 SAN EPIFANIO J 2pt L segunda oportunidad fuera de la pintura, Jump shot convertido (22)	**56-53**	**3**	
16:44				15 JACKSON B pérdida mal pase (2)
16:44	15 SAN EPIFANIO J recupero (2)			
16:39	15 SAN EPIFANIO J 2pt L de pérdida fuera de la pintura, Jump shot fallado			
16:36	7 SOLOZÁBAL I rebote ofensivo (4)			
16:23	6 SIBILIO C 2pt L de pérdida segunda oportunidad fuera de la pintura, Jump shot fallado			

Documento creado por jugarenequipo para la basketpedia.
NO ES OFICIAL!, pero está realizado siguiendo los criterios
estadísticos vigentes en el momento de la disputa del partido.

Copa del Rey 1984. Semifinal

Jugada a jugada

Pabellón Municipal Deportes, Zaragoza (Aragón), mi. 30 nov. 1983 Horario de inicio: 7:00

Juego No.: 133

Duración del juego: 16:59

Reporte generado: ma. 24 ene. 2023 9:00

Fútbol Club Barcelona **102** – **100** Real Madrid Clúb Fútbol

(50-47, 52-53)

Árbitro: Vicente Abellán (ESP) **Árbitro(s):** Juan José Neyro (ESP)

Resultado por 10 intervalo de minutos

	C1		C2	
FCB	29	50	75	102
RMD	20	47	66	100

Tiempo de juego	FCB	Score	Dif	RMD
16:20				4 ROBINSON W rebote defensivo (6)
16:17				12 RULLÁN R 2pt L fuera de la pintura, Jump shot fallado
16:14	11 DE LA CRUZ J rebote defensivo (2)			
16:08	10 STARKS M 2pt L ataque rápido en la pintura, Jump shot convertido (8)	**58-53**	**5**	
16:08	7 SOLOZÁBAL I Ayudar a los (7)			
15:44				12 RULLÁN R 2pt L fuera de la pintura, Jump shot fallado
15:42	10 STARKS M rebote defensivo (6)			
15:36	15 SAN EPIFANIO J 2pt L fuera de la pintura, Jump shot convertido (24)	**60-53**	**7**	
15:14		**60-55**	**5**	10 MARTÍN F 2pt L en la pintura, turnaround jump shot convertido (2)
15:04				12 RULLÁN R falta en lanzamiento (2 - 2)
15:04	6 SIBILIO C falta recibida (3)			
15:04				12 RULLÁN R cambio sale
15:04				14 LÓPEZ ITURRIAGA J cambio ingresa
15:04	6 SIBILIO C tiro 1pt 1 - 2 convertido (15)	**61-55**	**6**	
15:04	6 SIBILIO C tiro 1pt 2 - 2 convertido (16)	**62-55**	**7**	
14:51		**62-57**	**5**	11 CORBALÁN J 2pt L fuera de la pintura, Jump shot convertido (13)
14:30				4 ROBINSON W falta personal (4 - 3)
14:30	15 SAN EPIFANIO J falta recibida (6)			
14:30	11 DE LA CRUZ J cambio sale			
14:30	14 DAVIS M cambio ingresa			
14:30				4 ROBINSON W cambio sale
14:30				6 ROMAY F cambio ingresa
14:25				6 ROMAY F falta en lanzamiento (4 - 4)
14:25	14 DAVIS M falta recibida (7)			
14:25	14 DAVIS M tiro 1pt 1 - 2 convertido (11)	**63-57**	**6**	
14:25	14 DAVIS M tiro 1pt 2 - 2 convertido (12)	**64-57**	**7**	
14:10	15 SAN EPIFANIO J falta personal (3 - 2)			
14:10				6 ROMAY F falta recibida (3)
14:05				6 ROMAY F 2pt L en la pintura, hook shot fallado
14:02	6 SIBILIO C rebote defensivo (2)			
13:57	10 STARKS M pérdida 3 segundos (4)			
13:44	6 SIBILIO C falta en lanzamiento (4 - 3)			
13:44				14 LÓPEZ ITURRIAGA J falta recibida (2)
13:44	6 SIBILIO C cambio sale			
13:44	9 ANSA P cambio ingresa			
13:44				14 LÓPEZ ITURRIAGA J tiro 1pt 1 - 3 fallado
13:44		**64-58**	**6**	14 LÓPEZ ITURRIAGA J tiro 1pt 2 - 3 convertido (11)
13:44				14 LÓPEZ ITURRIAGA J tiro 1pt 3 - 3 fallado
13:44				10 MARTÍN F rebote ofensivo (6)
13:25		**64-60**	**4**	11 CORBALÁN J 2pt L segunda oportunidad fuera de la pintura, Jump shot convertido (15)

Documento creado por jugarenequipo para la basketpedia.
NO ES OFICIAL!, pero está realizado siguiendo los criterios
estadísticos vigentes en el momento de la disputa del partido.

Copa del Rey 1984. Semifinal

Jugada a jugada

Pabellón Municipal Deportes, Zaragoza (Aragón), mi. 30 nov. 1983 Horario de inicio: 7:00

Juego No.: 133
Duración del juego: 16:59
Reporte generado: ma. 24 ene. 2023 9:00

Fútbol Club Barcelona **102** – **100** Real Madrid Clúb Fútbol

(50-47, 52-53)

Árbitro: Vicente Abellán (ESP) **Árbitro(s):** Juan José Neyro (ESP)

Resultado por 10 intervalo de minutos

	C1		C2	
FCB	29	50	75	102
RMD	20	47	66	100

Tiempo de juego	FCB	Score	Dif	RMD
13:25				14 LÓPEZ ITURRIAGA J Ayudar a los (2)
13:06				15 JACKSON B falta personal (3 - 5)
13:06	15 SAN EPIFANIO J falta recibida (7)			
13:03	14 DAVIS M pérdida manejo de balón (1)			
13:03				14 LÓPEZ ITURRIAGA J recupero (1)
12:55				14 LÓPEZ ITURRIAGA J 2pt L de pérdida en la pintura, driving layup bloqueado
12:55	14 DAVIS M tapón (2)			
12:55				rebote ofensivo (22)
12:42		**64-62**	**2**	10 MARTÍN F 2pt L de pérdida segunda oportunidad en la pintura, turnaround jump shot convertido (4)
12:42				14 LÓPEZ ITURRIAGA J Ayudar a los (3)
12:19	15 SAN EPIFANIO J 2pt L en la pintura, Jump shot convertido (26)	**66-62**	**4**	
11:55				10 MARTÍN F 2pt L en la pintura, Jump shot fallado
11:51	14 DAVIS M rebote defensivo (3)			
11:49	9 ANSA P 2pt L ataque rápido en la pintura, bandeja convertido (2)	**68-62**	**6**	
11:49	15 SAN EPIFANIO J Ayudar a los (1)			
11:49				6 ROMAY F falta en lanzamiento (5 - 6)
11:49	9 ANSA P falta recibida (1)			
11:49				6 ROMAY F cambio sale
11:49				4 ROBINSON W cambio ingresa
11:49	9 ANSA P tiro 1pt ataque rápido 1 - 1 convertido (3)	**69-62**	**7**	
11:37	7 SOLOZÁBAL I falta personal (3 - 4)			
11:37				10 MARTÍN F falta recibida (3)
11:33	9 ANSA P falta personal (1 - 5)			
11:33				14 LÓPEZ ITURRIAGA J falta recibida (3)
11:25		**69-64**	**5**	4 ROBINSON W 2pt L fuera de la pintura, Jump shot convertido (17)
11:25				14 LÓPEZ ITURRIAGA J Ayudar a los (4)
11:06	14 DAVIS M 2pt L en la pintura, Jump shot fallado			
11:06	14 DAVIS M rebote ofensivo (4)			
11:06	14 DAVIS M 2pt L segunda oportunidad en la pintura, bandeja convertido (14)	**71-64**	**7**	
11:06				15 JACKSON B falta en lanzamiento (4 - 7)
11:06	14 DAVIS M falta recibida (8)			
11:06				10 MARTÍN F falta técnica (3 - 8)
11:06	14 DAVIS M tiro 1pt 1 - 2 convertido (15)	**72-64**	**8**	
11:06	14 DAVIS M tiro 1pt 2 - 2 convertido (16)	**73-64**	**9**	
10:51		**73-66**	**7**	14 LÓPEZ ITURRIAGA J 2pt L fuera de la pintura, Jump shot convertido (13)
10:51				11 CORBALÁN J Ayudar a los (6)
10:29	9 ANSA P 2pt L fuera de la pintura, Jump shot convertido (5)	**75-66**	**9**	
10:29	7 SOLOZÁBAL I Ayudar a los (8)			

Documento creado por jugarenequipo para la basketpedia.
NO ES OFICIAL!, pero está realizado siguiendo los criterios
estadísticos vigentes en el momento de la disputa del partido.

Copa del Rey 1984. Semifinal

Jugada a jugada

Pabellón Municipal Deportes, Zaragoza (Aragón), mi. 30 nov. 1983 Horario de inicio: 7:00

Juego No.: 133
Duración del juego: 16:59
Reporte generado: ma. 24 ene. 2023 9:00

Fútbol Club Barcelona **102** – **100** Real Madrid Clúb Fútbol

(50-47, 52-53)

Árbitro: Vicente Abellán (ESP) **Árbitro(s):** Juan José Neyro (ESP)

Resultado por 10 intervalo de minutos

	C1		C2	
FCB	29	50	75	102
RMD	20	47	66	100

Tiempo de juego	FCB	Score	Dif	RMD
10:13	10 STARKS M falta personal (4 - 6)			
10:13				10 MARTÍN F falta recibida (4)
09:49		**75-68**	**7**	14 LÓPEZ ITURRIAGA J 2pt L en la pintura, Jump shot convertido (15)
09:32	14 DAVIS M 2pt L en la pintura, bandeja convertido (18)	**77-68**	**9**	
09:32	7 SOLOZÁBAL I Ayudar a los (9)			
09:04		**77-70**	**7**	15 JACKSON B 2pt L fuera de la pintura, Jump shot convertido (14)
09:04				4 ROBINSON W Ayudar a los (4)
08:44	10 STARKS M pérdida mal pase (5)			
08:44				15 JACKSON B recupero (2)
08:38		**77-72**	**5**	10 MARTÍN F 2pt L ataque rápido de pérdida en la pintura, bandeja convertido (6)
08:38				11 CORBALÁN J Ayudar a los (7)
08:11	14 DAVIS M 2pt L fuera de la pintura, Jump shot convertido (20)	**79-72**	**7**	
08:11	15 SAN EPIFANIO J Ayudar a los (2)			
07:56		**79-74**	**5**	10 MARTÍN F 2pt L fuera de la pintura, Jump shot convertido (8)
07:56				14 LÓPEZ ITURRIAGA J Ayudar a los (5)
07:32	15 SAN EPIFANIO J 2pt L fuera de la pintura, turnaround jump shot convertido (28)	**81-74**	**7**	
07:32	14 DAVIS M falta personal (3 - 7)			
07:32				10 MARTÍN F falta recibida (5)
07:21		**81-76**	**5**	15 JACKSON B 2pt L en la pintura, driving layup convertido (16)
07:21	15 SAN EPIFANIO J falta en lanzamiento (4 - 8)			
07:21				15 JACKSON B falta recibida (3)
07:21		**81-77**	**4**	15 JACKSON B tiro 1pt 1 - 1 convertido (17)
07:06	15 SAN EPIFANIO J 2pt L fuera de la pintura, Jump shot convertido (30)	**83-77**	**6**	
06:53				4 ROBINSON W pérdida mal pase (3)
06:53	9 ANSA P recupero (1)			
06:48	7 SOLOZÁBAL I 2pt L ataque rápido de pérdida en la pintura, bandeja convertido (6)	**85-77**	**8**	
06:05		**85-79**	**6**	15 JACKSON B 2pt L fuera de la pintura, Jump shot convertido (19)
06:05				14 LÓPEZ ITURRIAGA J Ayudar a los (6)
05:52	9 ANSA P falta ofensiva (2 - 9)			
05:52				15 JACKSON B falta recibida (4)
05:52	9 ANSA P pérdida ofensivo (1)			
05:39				14 LÓPEZ ITURRIAGA J pérdida mal pase (3)
05:39	10 STARKS M recupero (1)			
05:18	9 ANSA P 2pt L de pérdida fuera de la pintura, Jump shot fallado			
05:16	10 STARKS M rebote ofensivo (7)			

Documento creado por jugarenequipo para la basketpedia.
NO ES OFICIAL!, pero está realizado siguiendo los criterios
estadísticos vigentes en el momento de la disputa del partido.

Copa del Rey 1984. Semifinal

Jugada a jugada

Pabellón Municipal Deportes, Zaragoza (Aragón), mi. 30 nov. 1983 Horario de inicio: 7:00

Juego No.: 133
Duración del juego: 16:59
Reporte generado: ma. 24 ene. 2023 9:00

Fútbol Club Barcelona **102** – **100** Real Madrid Clúb Fútbol
(50-47, 52-53)

Árbitro: Vicente Abellán (ESP) **Árbitro(s):** Juan José Neyro (ESP)

Resultado por 10 intervalo de minutos

	C1		C2	
FCB	29	50	75	102
RMD	20	47	66	100

Tiempo de juego	FCB	Score	Dif	RMD
05:15	10 STARKS M 2pt L ataque rápido de pérdida segunda oportunidad en la pintura, bandeja fallado			
05:15				10 MARTÍN F rebote defensivo (7)
05:05		**85-81**	**4**	10 MARTÍN F 2pt L en la pintura, Jump shot convertido (10)
05:05				14 LÓPEZ ITURRIAGA J Ayudar a los (7)
04:46				11 CORBALÁN J falta en lanzamiento (1 - 9)
04:46	15 SAN EPIFANIO J falta recibida (8)			
04:46	9 ANSA P cambio sale			
04:46	6 SIBILIO C cambio ingresa			
04:46	15 SAN EPIFANIO J tiro 1pt 1 - 2 convertido (31)	**86-81**	**5**	
04:46	15 SAN EPIFANIO J tiro 1pt 2 - 2 convertido (32)	**87-81**	**6**	
04:31				4 ROBINSON W 2pt L en la pintura, hundida, fallado
04:27	7 SOLOZÁBAL I rebote defensivo (5)			
04:13	7 SOLOZÁBAL I 2pt L fuera de la pintura, Jump shot fallado			
04:08				14 LÓPEZ ITURRIAGA J rebote defensivo (2)
04:08	7 SOLOZÁBAL I falta personal (4 - 10)			
04:08				11 CORBALÁN J falta recibida (4)
04:08		**87-82**	**5**	11 CORBALÁN J tiro 1pt ataque rápido 1 - 2 convertido (16)
04:08		**87-83**	**4**	11 CORBALÁN J tiro 1pt ataque rápido 2 - 2 convertido (17)
03:42				14 LÓPEZ ITURRIAGA J falta personal (5 - 10)
03:42	15 SAN EPIFANIO J falta recibida (9)			
03:42				14 LÓPEZ ITURRIAGA J cambio sale
03:42				12 RULLÁN R cambio ingresa
03:42	15 SAN EPIFANIO J tiro 1pt 1 - 2 convertido (33)	**88-83**	**5**	
03:42	15 SAN EPIFANIO J tiro 1pt 2 - 2 convertido (34)	**89-83**	**6**	
03:29				10 MARTÍN F 2pt L en la pintura, turnaround jump shot fallado
03:27				rebote ofensivo (25)
03:21				15 JACKSON B 2pt L segunda oportunidad fuera de la pintura, Jump shot fallado
03:18	6 SIBILIO C rebote defensivo (3)			
02:55	15 SAN EPIFANIO J 2pt L fuera de la pintura, Jump shot convertido (36)	**91-83**	**8**	
02:54	Tiempo muerto Tiempo muerto oficiales			
02:39				10 MARTÍN F 2pt L en la pintura, turnaround jump shot fallado
02:38				10 MARTÍN F rebote ofensivo (8)
02:38	14 DAVIS M falta en lanzamiento (4 - 11)			
02:38				10 MARTÍN F falta recibida (6)
02:38				10 MARTÍN F tiro 1pt 1 - 3 fallado
02:38		**91-84**	**7**	10 MARTÍN F tiro 1pt 2 - 3 convertido (11)
02:38		**91-85**	**6**	10 MARTÍN F tiro 1pt 3 - 3 convertido (12)
02:18	15 SAN EPIFANIO J 2pt L en la pintura, hook shot bloqueado			
02:18				4 ROBINSON W tapón (1)

Documento creado por jugarenequipo para la basketpedia.
NO ES OFICIAL!, pero está realizado siguiendo los criterios
estadísticos vigentes en el momento de la disputa del partido.

Copa del Rey 1984. Semifinal

Jugada a jugada

Pabellón Municipal Deportes, Zaragoza (Aragón), mi. 30 nov. 1983 Horario de inicio: 7:00

Juego No.: 133
Duración del juego: 16:59
Reporte generado: ma. 24 ene. 2023 9:00

Fútbol Club Barcelona **102** – **100** Real Madrid Clúb Fútbol

(50-47, 52-53)

Árbitro: Vicente Abellán (ESP) **Árbitro(s):** Juan José Neyro (ESP)

Resultado por 10 intervalo de minutos

	C1		C2	
FCB	29	50	75	102
RMD	20	47	66	100

Tiempo de juego	FCB	Score	Dif	RMD
02:17	15 SAN EPIFANIO J rebote ofensivo (4)			
02:15	15 SAN EPIFANIO J 2pt L segunda oportunidad fuera de la pintura, Jump shot convertido (38)	**93-85**	**8**	
01:58		**93-87**	**6**	15 JACKSON B 2pt L fuera de la pintura, Jump shot convertido (21)
01:58				11 CORBALÁN J Ayudar a los (8)
01:47	14 DAVIS M 2pt L en la pintura, hundida, convertido (22)	**95-87**	**8**	
01:47	6 SIBILIO C Ayudar a los (1)			
01:47				11 CORBALÁN J falta en lanzamiento (2 - 11)
01:47	14 DAVIS M falta recibida (9)			
01:47	14 DAVIS M tiro 1pt 1 - 1 convertido (23)	**96-87**	**9**	
01:34		**96-89**	**7**	10 MARTÍN F 2pt L en la pintura, turnaround jump shot convertido (14)
01:34				12 RULLÁN R Ayudar a los (1)
01:29	6 SIBILIO C pérdida mal pase (5)			
01:29				11 CORBALÁN J recupero (1)
01:29		**96-91**	**5**	11 CORBALÁN J 2pt L ataque rápido de pérdida en la pintura, Jump shot convertido (19)
01:25	Tiempo muerto Tiempo muerto completo			
01:24				15 JACKSON B falta personal (5 - 12)
01:24	15 SAN EPIFANIO J falta recibida (10)			
01:24				15 JACKSON B cambio sale
01:24				8 VELASCO F cambio ingresa
01:24	15 SAN EPIFANIO J tiro 1pt 1 - 2 convertido (39)	**97-91**	**6**	
01:24	15 SAN EPIFANIO J tiro 1pt 2 - 2 convertido (40)	**98-91**	**7**	
01:19	10 STARKS M falta personal (5 - 12)			
01:19				10 MARTÍN F falta recibida (7)
01:19	10 STARKS M cambio sale			
01:19	11 DE LA CRUZ J cambio ingresa			
01:19		**98-92**	**6**	10 MARTÍN F tiro 1pt 1 - 2 convertido (15)
01:19				10 MARTÍN F tiro 1pt 2 - 2 fallado
01:19	14 DAVIS M rebote defensivo (5)			
01:08				11 CORBALÁN J falta personal (3 - 13)
01:08	7 SOLOZÁBAL I falta recibida (1)			
01:08	7 SOLOZÁBAL I tiro 1pt 1 - 2 convertido (7)	**99-92**	**7**	
01:08	7 SOLOZÁBAL I tiro 1pt 2 - 2 convertido (8)	**100-92**	**8**	
01:00				10 MARTÍN F 2pt L fuera de la pintura, Jump shot fallado
00:57	15 SAN EPIFANIO J rebote defensivo (5)			
00:53	7 SOLOZÁBAL I pérdida manejo de balón (4)			
00:53				4 ROBINSON W recupero (1)
00:49	14 DAVIS M falta en lanzamiento (5 - 13)			
00:49				4 ROBINSON W falta recibida (3)
00:49	14 DAVIS M cambio sale			
00:49	4 SANTILLANA L cambio ingresa			

Documento creado por jugarenequipo para la basketpedia.
NO ES OFICIAL!, pero está realizado siguiendo los criterios
estadísticos vigentes en el momento de la disputa del partido.

Copa del Rey 1984. Semifinal

Jugada a jugada

Pabellón Municipal Deportes, Zaragoza (Aragón), mi. 30 nov. 1983 Horario de inicio: 7:00

Juego No.: 133
Duración del juego: 16:59
Reporte generado: ma. 24 ene. 2023 9:00

Fútbol Club Barcelona **102** – **100** Real Madrid Clúb Fútbol
(50-47, 52-53)

Árbitro: Vicente Abellán (ESP) **Árbitro(s):** Juan José Neyro (ESP)

Resultado por 10 intervalo de minutos

	C1		C2	
FCB	29	50	75	102
RMD	20	47	66	100

Tiempo de juego	FCB	Score	Dif	RMD
00:49		**100-93**	**7**	4 ROBINSON W tiro 1pt ataque rápido 1 - 2 convertido (18)
00:49		**100-94**	**6**	4 ROBINSON W tiro 1pt ataque rápido 2 - 2 convertido (19)
00:48	6 SIBILIO C pérdida mal pase (6)			
00:48				11 CORBALÁN J recupero (2)
00:43				12 RULLÁN R 2pt L de pérdida fuera de la pintura, Jump shot fallado
00:40	7 SOLOZÁBAL I rebote defensivo (6)			
00:40				8 VELASCO F falta personal (1 - 14)
00:40	7 SOLOZÁBAL I falta recibida (2)			
00:40	7 SOLOZÁBAL I tiro 1pt 1 - 2 convertido (9)	**101-94**	**7**	
00:40	7 SOLOZÁBAL I tiro 1pt 2 - 2 convertido (10)	**102-94**	**8**	
00:33	7 SOLOZÁBAL I falta personal (5 - 14)			
00:33				10 MARTÍN F falta recibida (8)
00:33	7 SOLOZÁBAL I cambio sale			
00:33	5 FERNÁNDEZ SEARA A cambio ingresa			
00:33		**102-95**	**7**	10 MARTÍN F tiro 1pt 1 - 2 convertido (16)
00:33		**102-96**	**6**	10 MARTÍN F tiro 1pt 2 - 2 convertido (17)
00:33	6 SIBILIO C pérdida mal pase (7)			
00:33				10 MARTÍN F recupero (3)
00:33	5 FERNÁNDEZ SEARA A falta personal (1 - 15)			
00:33				11 CORBALÁN J falta recibida (5)
00:33				11 CORBALÁN J tiro 1pt 1 - 2 fallado
00:33		**102-97**	**5**	11 CORBALÁN J tiro 1pt 2 - 2 convertido (20)
00:30	5 FERNÁNDEZ SEARA A pérdida mal pase (1)			
00:30				11 CORBALÁN J recupero (3)
00:28	5 FERNÁNDEZ SEARA A falta personal (2 - 16)			
00:28				11 CORBALÁN J falta recibida (6)
00:28		**102-98**	**4**	11 CORBALÁN J tiro 1pt 1 - 2 convertido (21)
00:28				11 CORBALÁN J tiro 1pt 2 - 2 fallado
00:28				11 CORBALÁN J rebote ofensivo (3)
00:26	15 SAN EPIFANIO J falta personal (5 - 17)			
00:26				11 CORBALÁN J falta recibida (7)
00:26	15 SAN EPIFANIO J cambio sale			
00:26	9 ANSA P cambio ingresa			
00:26		**102-99**	**3**	11 CORBALÁN J tiro 1pt 1 - 2 convertido (22)
00:26		**102-100**	**2**	11 CORBALÁN J tiro 1pt 2 - 2 convertido (23)
00:13				4 ROBINSON W falta personal (5 - 15)
00:13	9 ANSA P falta recibida (2)			
00:13				4 ROBINSON W cambio sale
00:13				13 RUIZ MONSALVE J cambio ingresa
00:00	5 FERNÁNDEZ SEARA A falta técnica (3 - 18)			

Documento creado por jugarenequipo para la basketpedia.
NO ES OFICIAL!, pero está realizado siguiendo los criterios
estadísticos vigentes en el momento de la disputa del partido.

Copa del Rey 1984. Semifinal

Pabellón Municipal Deportes, Zaragoza (Aragón), mi. 30 nov. 1983 Horario de inicio: 7:00

Áreas de tiro

Juego No.: 133
Duración del juego: 17:02
Reporte generado: ma. 24 ene. 2023 9:03

Fútbol Club Barcelona **102** – **100** Real Madrid Clúb Fútbol
(50-47, 52-53)

Árbitro: Vicente Abellán (ESP) **Árbitro(s):** Juan José Neyro (ESP)

		C1		C2	
Resultado por 10 intervalo de minutos	FCB	29	50	75	102
	RMD	20	47	66	100

Jugadores => Todos Tipos de FG => Todos ; Resultados => Todos ;

Fútbol Club Barcelona

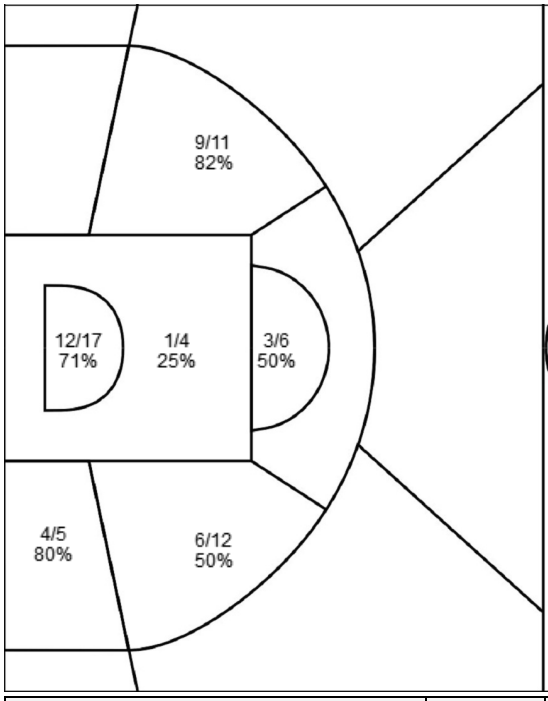

Jugadores => Todos Tipos de FG => Todos ; Resultados => Todos ;

Real Madrid Clúb Fútbol

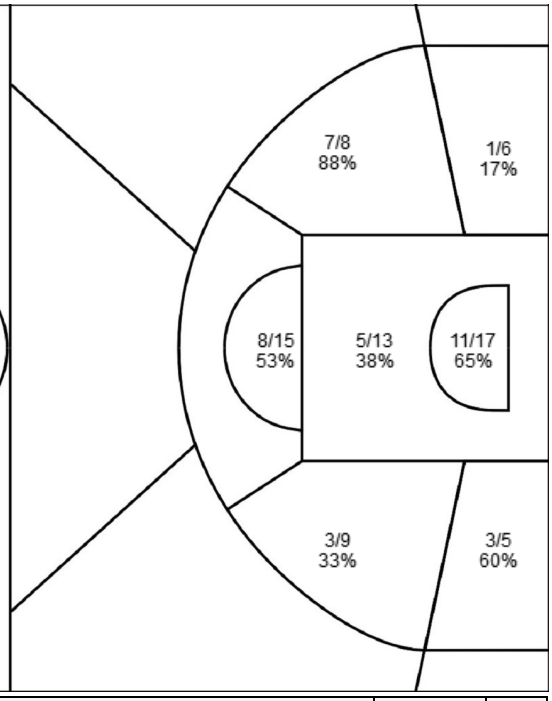

Fútbol Club Barcelona	C/I	%
Tiros de campo	35/55	64
2 puntos	35/55	64
3 puntos	0/0	0
Tiros 1pt	32/37	86

Real Madrid Clúb Fútbol	C/I	%
Tiros de campo	38/73	52
2 puntos	38/73	52
3 puntos	0/0	0
Tiros 1pt	24/32	75

Documento creado por jugarenequipo para la basketpedia.
NO ES OFICIAL!, pero está realizado siguiendo los criterios
estadísticos vigentes en el momento de la disputa del partido.

Copa del Rey 1984. Semifinal

Carta de tiro

Pabellón Municipal Deportes, Zaragoza (Aragón), mi. 30 nov. 1983 Horario de inicio: 7:00

Juego No.: 133
Duración del juego: 17:02
Reporte generado: ma. 24 ene. 2023 9:03

Fútbol Club Barcelona **102** – **100** Real Madrid Clúb Fútbol
(50-47, 52-53)

Árbitro: Vicente Abellán (ESP) **Árbitro(s):** Juan José Neyro (ESP)

Resultado por 10 intervalo de minutos

	C1		C2	
FCB	29	50	75	102
RMD	20	47	66	100

Jugadores => Todos Tipos de FG => Todos ; Resultados => Todos ;

Fútbol Club Barcelona

Jugadores => Todos Tipos de FG => Todos ; Resultados => Todos ;

Real Madrid Clúb Fútbol

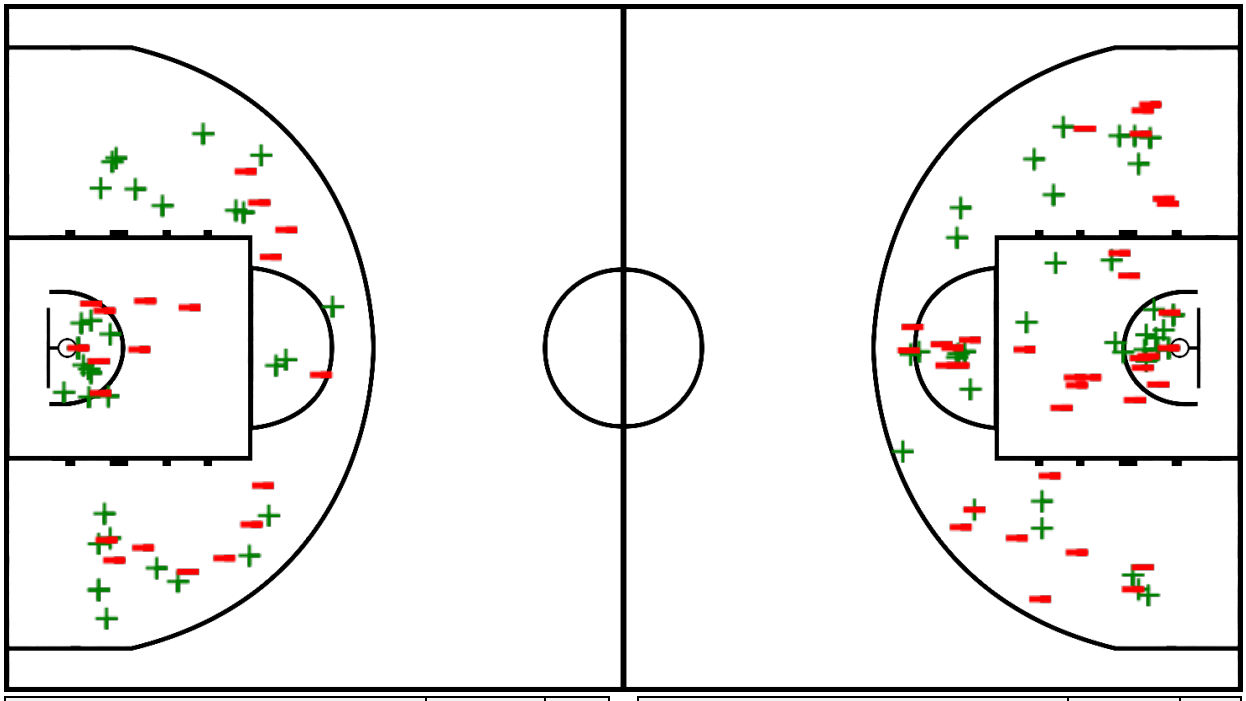

Fútbol Club Barcelona	C/I	%
Tiros de campo	35/55	64
2 puntos	35/55	64
3 puntos	0/0	0
Tiros 1pt	32/37	86

Real Madrid Clúb Fútbol	C/I	%
Tiros de campo	38/73	52
2 puntos	38/73	52
3 puntos	0/0	0
Tiros 1pt	24/32	75

Documento creado por jugarenequipo para la basketpedia.
NO ES OFICIAL!, pero está realizado siguiendo los criterios
estadísticos vigentes en el momento de la disputa del partido.